

# FOLHA de PERNAMBUCO

Fundador: Eduardo de Queiroz Monteiro www.folhape.com.br

Recife, quinta-feira, 26 de maio de 2022 Ano XXV nº 122



No **Córrego do Abacaxi**, bombeiros trabalharam o dia todo em **busca** de um **casal** desaparecido

Período chuvoso. O **drama** se repete. **Barreira** deslizou e provocou a **morte** de um homem no **Córrego do Abacate** (Águas Compridas). No **Córrego do Abacaxi** (Caixa D'Água), até o fechamento desta edição, **bombeiros** procuravam um casal que estaria **soterrado**. Em Olinda, no canal da **Presidente Kennedy**, foi encontrada a **moto** de um rapaz que está **desaparecido**. Escolas, creches, hospitais e universidades **não** funcionaram. Veja cobertura completa.

COTIDIANO >> PÁGINAS 5 A 7

Em **24 horas**, choveu **197,70 mm** no Recife. É o terceiro **maior** volume dos últimos **50 anos**

ALEXANDRE ARCEIRA

## DOR E CAOS

MELISSA FERNANDES



assine  
3425 5803  
telemarketing@folhape.com.br

anuncio  
3425 5831/5841  
comercial@folhape.com.br

atendimento ao cliente (WhatsApp)  
3425 5804 (99482 7919)  
alofofha@folhape.com.br

WhatsApp Redação  
(81) 98187 9290  
folhape@folhape.com.br



**R\$ 1,50** PREÇO PROMOCIONAL PARA VENDA AVULSA  
Acesso nosso portal: [www.folhape.com.br](http://www.folhape.com.br)



## FOLHA Política

Carol Brito (interina)

com a colaboração da equipe de Política



### PT, PV e PCdoB apostam em coordenação integrada para alinhar a federação

O Tribunal Superior Eleitoral (TSE) aprovou somente ontem o registro da federação entre PT, PV e PCdoB. Contudo, os dirigentes dos três partidos, Clodoaldo Magalhães (PV), Doriel Barros (PT) e Marcelino Granja (PCdoB), já maturavam os impactos da aliança em Pernambuco desde que os comandos das legendas decidiram fechar a aliança em abril. Tanto que as reuniões entre os dirigentes das três agremiações são constantes e ocorrem a cada 15 dias. Com a missão de conciliar os interesses das siglas nos pleitos de 2022 e 2024 é preciso uma costura organizada para evitar rusgas. Para isso, o presidente estadual do PT, Doriel Barros, defende que seja feita uma coordenação integrada os partidos não somente para tocar o processo eleitoral deste ano, mas também para alinhar as articulações para as disputas municipais de 2024, que deverá exigir um trabalho mais intenso. "Não vejo divergências, nem terá espaço para disputas. Estamos construindo esse processo. Já debatemos a formação das chapas proporcionais e vamos fazer uma construção tranquila, inclusive, para as eleições de 2024", afirmou Doriel. O dirigente pretende, inclusive, marcar uma reunião para a próxima semana com os representantes do PV e PCdoB para tratar dos próximos passos da federação. Um dos principais objetivos do grupo para a eleição deste ano é eleger uma chapa competitiva para dar base ao projeto presidencial de Lula (PT). "Houve reuniões para nivelar a chapa, respeitando a autonomia dos partidos para atender o interesse maior que é a formação de uma chapa forte para dar base a campanha do presidente Lula", ponderou Clodoaldo Magalhães. Além da construção proporcional, um alinhamento que resta pendente está na chapa majoritária da Frente Popular. Isso porque tanto a deputada Teresa Leitão (PT) quanto a vice-governadora Luciana Santos (PCdoB) estão de olho no Senado da base. A questão inevitavelmente passa pela federação e deverá ser objeto do comando nacional das siglas.

### Espaço na majoritária

O presidente estadual do PV, o deputado estadual Clodoaldo Magalhães, cogita que os nomes tanto de Teresa Leitão (PT) quanto de Luciana Santos (PCdoB) podem ser contemplados na chapa da Frente Popular. Isso porque, além do cargo de Senado, há ainda o espaço da vice aberto.

**PROGRAMA** > O pré-candidato ao Governo, Miguel Coelho (União Brasil), pode lançar o seu programa de governo na próxima semana. Na ocasião, gestor deve reunir coordenadores da sua campanha e a imprensa. Também há a expectativa de apresentação do documento em evento separado para sua base.

**MESA** > A saída do deputado federal Marcelo Ramos (PSD), crítico ferrenho do Governo Bolsonaro, da Mesa Diretora da Câmara Federal não deve alterar as conduções do trabalho da Casa, na visão do deputado federal Tadeu Alencar (PSB-PE). "As críticas que Marcelo fazia era na condição de deputado, não pela sua atividade de membro da Mesa", avalia Tadeu.

**REGIMENTO** > O parlamentar também nega a tese de retaliação ao parlamentar, que chegou a ser especulada na imprensa. "Foi uma mudança regimental", resumiu.

blogdafolha@folhape.com.br

■ Pré-candidata do MDB, e ainda esperando definição do PSDB, senadora diz que ela é a chance de "ter um adulto na sala", numa alusão a sua maturidade

# Tebet diz que "mulher vota em mulher"

EDUARDO GONÇALVES, DA AGÊNCIA O GLOBO

Após ser confirmada como pré-candidata à Presidência da República pelo MDB, com o apoio do Cidadania, a senadora Simone Tebet (MDB-MS) afirmou, ontem, que será a postulante do "caminho do meio" e da "pacificação". Trata-se do primeiro discurso dela após o ex-governador de São Paulo João Doria (PSDB) ter anunciado a desistência da disputa pelo Palácio do Planalto.

"Se a minha candidatura servir para ter uma adulta na sala, eu seerei essa candidata. (...) Comigo não é 8 ou 80. Vamos falar menos de Lula e Bolsonaro e mais do Brasil real", afirmou ela, dizendo que a partir de agora se inicia a sua campanha à presidência.

## Usa saia e passa batom

Única pré-candidata mulher a ser lançada até agora em 2022, a senadora frisou que ela "usa saia e passa batom" e prometeu um ministério paritário entre homens e mulheres. "Quando eu entrei na vida pública, havia uma dificuldade



SÉRGIO LIMA/AFP

Pré-candidata afirma que é hora de falar menos em Lula e Bolsonaro

de de mulher votar em mulher. (...) Mulher que tem protagonismo acaba empoderando outra mulher. Hoje, eu posso dizer: mulher vota em mulher.", afirmou a parlamentar, que foi presidente da bancada feminina no Senado em 2021.

## Eleitorado feminino

Pesquisas encomendadas pelo MDB, PSDB e Cidadania indicaram que o pleito deste ano teria um peso significativo do eleitorado feminino. Este, inclusive, foi um dos argumentos usados pelos dirigen-

tes dos três partidos para escolherem a senadora como a candidata da terceira via.

Na sede do MDB, em Brasília, Tebet fez o discurso ao lado dos presidentes do MDB e Cidadania, Baleia Rossi e Roberto Freire. A ausência do presidente do PSDB, Bruno Araújo, que também participa das discussões da coligação desde o ano passado, foi sentida.

Como um aceno ao PSDB, a senadora lembrou que a sigla "nasceu da alma e do coração do MDB", lembrando a fundação da legenda criada a parti de uma dissidência interna do antigo MDB nos anos 80.

## Bruno quer apoio do MDB em PE

HELIANE ROSENTHAL COM AGÊNCIAS

Com a desistência do ex-governador de São Paulo, João Doria (PSDB), de concorrer à Presidência, o presidente nacional do seu partido, Bruno Araújo, lançou ontem uma tentativa de mexer no tabuleiro eleitoral de Pernambuco. Em entrevista ao jornal O Estado de S. Paulo, o pernambucano Araújo, condicionou o apoio do partido à candidatura de Simone Tebet (MDB-MS) na esfera federal a uma reciprocidade local. Isso significaria tirar o MDB pernambucano do palanque da Frente Popular para o da pré-candidata tucana Raquel Lyra.

Na entrevista, Araújo incluiu, ainda, nessa necessária reciprocidade o apoio emedebista no Mato Grosso do Sul, estado de Tebet atualmente governado pelo PSDB; e no Rio Grande do Sul - do ex-governador e candidato derrotado nas prévias partidárias, Eduardo Leite.

O presidente tucano afirmou que esse é um dos pilares necessários para a formação da aliança do PSDB com o MDB e o Cidadania em torno do nome de Tebet. Sobre a disputa estadual, o Araújo disse que Raquel é uma das apostas da legenda para o processo de renovação das suas lideranças.

Já o presidente estadual do MDB,

o deputado federal Raul Henry, ressaltou que "não existe nenhum fato político novo" que possa mudar a aliança do partido com a Frente Popular. Ele conta que já conversou com o presidente nacional do MDB, deputado federal Baleia Rossi, e deixou claro essa posição. "Nós temos uma aliança sólida e consistente com PSB e os outros partidos da Frente. Ele mostrou total compreensão e acompanhou todo o processo de filiação e desfiliação de membros nossos ao PSB e vice-versa". Para Henry, Bruno Araújo colocou as condições na mesa. "Mas, em Pernambuco, não haverá mudança."

## EDMAR Lyra



### Eleição presidencial pode ser decidida em primeiro turno

A disputa presidencial de 2022 vem recebendo uma série de desistências como as pré-candidaturas de Luiz Henrique Mandetta, Sergio Moro, João Doria que pontuavam de alguma forma nos levantamentos anteriores. Lula e Jair Bolsonaro juntos possuem cerca de 80% das intenções de voto, enquanto os demais somam menos de 15% com destaque para Ciro Gomes que aparece melhor posicionado com 5% em média.

Se considerados os votos válidos Lula já teria algo em torno de 45% e Bolsonaro cerca de 40%. Ambos ainda podem crescer em cima dos indecisos e o voto útil poderá prevalecer até o dia 2 de outubro. Historicamente tivemos segundo turno em todas as eleições desde a redemocratização, com a exceção de 1994 e 1998 quando Fernando Henrique Cardoso liquidou a fatura na primeira etapa lastreado pelo bom desempenho do Plano Real.

Ciro Gomes, na terceira colocação, ainda poderá perder votos pra Lula na reta final, uma vez que o voto dele é mais próximo do espectro ideológico do ex-presidente, e dado seu amplo conhecimento por parte do eleitorado, o que evidencia grande dificuldade de crescer. Cabendo à postulação de Simone Tebet, da coalizão MDB/PSDB/Cidadania, a incumbência de crescer e ajudar na realização de uma segunda etapa, caso ela e Luciano Bivar, pré-candidato do União Brasil, não reajam a números minimamente satisfatórios, haverá forte tendência de Lula ou Bolsonaro ser o eleito logo em primeiro turno.

O grande balizador da disputa, além de questões ideológicas que colocarão os dois espectros em confronto direto, será a economia, cuja inflação, desemprego e crescimento do PIB ditarão ao eleitor o Brasil que sairá das urnas: o da manutenção de Bolsonaro ou o da volta de Lula ainda no dia 2 de outubro.

### Marca

O prefeito de Caruaru, Rodrigo Pinheiro (PSDB), tem buscado imprimir uma marca própria da sua gestão na maior cidade do interior de Pernambuco. O início deste trabalho é no São João deste ano, quando decidiu reativar as matinês que fizeram muito sucesso em outras edições dos festejos juninos. Fora da grade anteriormente divulgada, Bell Marques foi anunciado como uma das atrações para o dia 11 de junho. A decisão do gestor foi bastante elogiada pela população caruaruense.

**ELEITOS** > A nova mesa diretora da Câmara dos Deputados ficou completa com a eleição dos integrantes após a decisão do STF. Lincoln Portela (PL/MG) assumiu a vice-presidência, enquanto Odair Cunha (PT/MG) ficou com a segunda-secretaria e Geovania de Sá (PSDB) foi a escolhida para a terceira-secretaria. Apenas a vaga de Lincoln teve bate-chapa, mas ele atingiu a maioria dos votos e liquidou a fatura.

**EMPECILHO** > Na avaliação de um parlamentar da Frente Popular, o grande empecilho para uma reconciliação entre o presidente estadual do PP, o deputado federal Eduardo da Fonte e o PSB de Danilo Cabral foi a declaração do deputado federal Milton Coelho. Na ótica deste parlamentar, um pedido de desculpas público de Coelho a Eduardo poderá facilitar o entendimento entre socialistas e progressistas com vistas a eleição para governador em outubro.

**INOCENTE QUER SABER** > Se a eleição for decidida em primeiro turno, entre Lula e Bolsonaro, quem será eleito?

@edmarlyra

www.edmarlyra.com

A coluna de Edmar Lyra é publicada de segunda a sábado

HELIANE ROSENTHAL

A situação dos alagamentos e deslizamento na Região Metropolitana do Recife - causada pelas fortes chuvas dos últimos dois dias - não passou batido pelos pré-candidatos ao Governo do Estado. Em suas redes sociais, com a exceção de Anderson Ferreira (PL) que, até o início da noite, não tinha se manifestado - todos os outros nomes já postos na corrida eleitoral se posicionaram. Coube à oposição, é claro, as críticas às gestões do PSB.

O pré-candidato da situação, o deputado federal Danilo Cabral, manifestou sua solidariedade aos pernambucanos e alertou para a importância de acionar a Defesa Civil. A tucana Raquel Lyra foi pelo mesmo caminho, reforçando que, mais uma vez, a RMR sofre os efeitos da chuva.

Já a deputada federal Marília Araes (SD) ressaltou que o Governo estadual deve "agir e apoiar as prefeituras para que ações definitivas de saneamento e dragagem acabem com as inundações".

### Críticas mais duras

Um pouco mais duro em suas colocações, Miguel Coelho (União Brasil) postou que "a solução depende de investimentos, articulação dos municípios com o Estado, planejamento e vontade política. O governo tem que ser protagonista". Em vídeo, o pré-candidato do PSOL, João Arnaldo disse ser "revoltante que, em 2022, ainda tenhamos de assistir cenas de caos" e chamou a situação de "tragédia política". Em um ano eleitoral, as críticas sobre a administração socialista diante das cenas registradas no Grande Recife eram mais do que esperadas.



Danilo Cabral manifestou solidariedade aos pernambucanos

■ Com exceção de Anderson Ferreira, todos os demais pré-candidatos ao Governo postaram mensagens sobre as chuvas dos últimos dias

# Chuvas na RMR na pauta dos candidatos

## Córrego do Boleiro

Em um documento denominado "Diagnóstico ambiental, urbanístico e social dos morros da RMR", elaborado pela extinta Fidem em 2003, já era possível observar esse debate: "Ressalte-se que, a perspectiva de ver repetido os acidentes do inverno de 1996 - que tirou vidas em toda a Região Metropolitana, em especial, no Córrego do Boleiro - levou o então Prefeito de Camaragibe, Paulo Santana, a propor a inclusão do tema Morros e Encostas, na pauta de discussão dos problemas comuns aos municípios da região como "uma questão de direito à vida".

Ele se referia à tragédia do Boleiro, em Nova Descoberta, quando 12

pessoas morreram soterradas no dia 29 de abril de 1996 após o deslizamento provocado pelas fortes chuvas. "Por mais que tenhamos tido a pior chuva em 20 anos, não dá mais para continuarmos colocando a culpa do que acontece na Região nesse tipo de evento. A ONU já alertou que somos a 16ª cidade mais vulnerável aos efeitos das mudanças climáticas", alerta o membro do Conselho da Cidade, Fernando Holanda.

Para Holanda, a atitude concreta que deve partir dos candidatos é o compromisso de priorizar recursos orçamentários para tirar do papel instrumentos urbanísticos importantes, como os planos de dragagem e de habitação de interesse social. "A responsabilidade não é só dos municípios. Tem que ser do Estado também", ressalta.

## Alepe suspende expediente presencial

DA REDAÇÃO

A Assembleia Legislativa de Pernambuco (Alepe) decidiu suspender o expediente presencial, ontem, em virtude das fortes chuvas que atingem o Recife e a Região Metropolitana do Estado. As atividades administrativas, no entanto, foram mantidas de forma remota para não comprometer a gestão da Casa.

"Diante dos riscos que a chuva traz com alagamentos e outros transtornos, a prioridade deve ser a segurança. Temos condições de manter as atividades de forma remota, preservando a integridade dos servidores e seguindo com nossas tarefas no Legislativo", informou o presidente da Alepe, deputado Eriberto Meireis (PSB).

A decisão da Alepe de suspen-

der o expediente presencial segue orientação dos órgãos responsáveis por ações de proteção à população do Estado, como a Defesa Civil.

De acordo com informações oficiais, foram registrados nas últimas 12 horas 130 milímetros de chuva, um dos maiores volumes nos últimos anos ocorridos nesse período de tempo. Vários pontos da RMR ficaram intransitáveis.

## CARLOS Britto



### Odacy muda o rumo e vai para estadual enquanto Dulci tenta a vaga de federal

Principal liderança do PT em Pernambuco, o senador Humberto Costa, confirmou hoje (25), que a deputada estadual Dulci Amorim irá disputar uma cadeira na Câmara federal nas eleições deste ano pela legenda. Em um vídeo, a parlamentar diz que aceitou a convocação.

"Dulci será a primeira deputada federal pelo Sertão, pelo PT e apoiando e participando da construção da grande vitória que nós vamos ter como Lula em outubro deste ano", afirmou o senador.

Já o ex-deputado Odacy Amorim, que integra a legenda, foi remanejado para disputar novamente uma vaga na Assembleia Legislativa de Pernambuco (Alepe). Antes o que havia sido divulgado pelo casal, era de que ele iria tentar mais uma vez ser federal, mas o jogo inverteu.

"Voltar a disputar o mandato de deputado estadual parte de uma estratégia do partido. Quero ficar mais perto da região do Sertão, vigilante e atuante na busca por soluções para os problemas do sertanejo, especialmente na questão da água. Garantir água para o desenvolvimento de pequenos, médios e dos grandes produtores. Além, claro, de assegurar água potável para consumo humano. É uma bandeira que faz parte da minha história política e que carrego com muito orgulho", declarou Odacy Amorim.

Odacy sustentou todo o tempo que seria ele o federal. A saída de Marília Arraes, para o Solidariedade, acabou por minar suas perspectivas em cima da puxadora de votos que era. Ele sabe que as chances da eleição a estadual são maiores, a de federal, improvável, mas garante peso e participação na verba do fundo partidário que o casal precisara para a campanha.

### Dia do Evangélico

A Câmara de Vereadores de Afogados da Ingazeira, sertão do Pajeú, aprovou o projeto de lei que institui o Dia Municipal do Evangélico no calendário oficial do município. O projeto é de autoria do vereador, e presidente da Câmara, Rubinho do São João (PSD). Nenhuma câmara deve copiar isso, criem.

**PELOS ANIMAIS** > A vereadora Andreza Romero (UB) acaba de encaminhar ofício à Arquidiocese de Olinda e Recife pedindo a recomendação ou proibição do uso de fogos de artifícios nos eventos de suas igrejas. Pernambuco já tem lei restringindo os fogos, mas um projeto de lei na Alepe tenta adiar a proibição. "Seria ótimo se não soltassem fogos individualmente durante as procissões e outros eventos", pediu.

**ENDURECENDO** > Deu o que falar o projeto de lei de autoria do deputado federal Eduardo da Fonte (PP) que estabelece novas e mais duras penas ao crime de lesão corporal gravíssima contra a mulher que resulte em marcas permanentes, como queimaduras ou tatuagens, além da imediata aplicação das medidas protetivas. Dudu assegura que se faz necessário atualizar a legislação endurecendo contra todo tipo de violência e destacou os recentes casos como uma vítima que teve o rosto tatuado pelo ex-namorado.



Ministro do Supremo manifestou grande preocupação com o elevado número de mortos, 25 ao todo, e com a atuação da polícia no local

## Fachin preocupado com operação no Rio

DA AGÊNCIA O GLOBO

O ministro Edson Fachin, do Supremo Tribunal Federal, afirmou ver com "muita preocupação" a operação policial que resultou em no mínimo 25 mortes na Vila Cruzeiro, na Zona Norte do Rio. O ministro é o relator de uma ação na Corte que trata de medidas para o combate à letalidade em operações policiais, a chamada "ADPF das Favelas".

Em julgamento em fevereiro, a maioria do Supremo Tribunal Federal determinou ao governo do Rio de Janeiro a elaboração de um plano de redução da letalidade policial, a criação de um Observatório Judicial da Polícia Cidadã, a prioridade para a investigação de operações com mortes de crianças e adolescentes e a obrigatoriedade de ambulâncias onde houver confronto armado.

### Confiança no cumprimento

O ministro do Supremo Tribunal Federal, Edson Fachin, se reuniu, ontem, com Luciano de Oliveira Mattos de Souza, que é o procurador de Justiça do Rio (MP-RJ) responsável pelo caso. Em nota após o encontro, ele disse ter confiança de que a decisão do Supremo será cumprida.

"Ao procurador, o ministro de-



DIVULGAÇÃO/STF

Fachin reuniu-se com procurador do Rio para reforçar investigação

monstrou muita preocupação com a notícia de mais uma ação policial com índice tão alto de letalidade na data de ontem (terça-feira), mas informou que soube da pronta atuação do Ministério Público e que tem confiança de que a decisão do Supremo Tribunal Federal será cumprida, com a investigação de todas as circunstâncias da referida operação", diz a nota divulgada pelo gabinete do ministro do Supremo.

### Ministério Público

O Ministério Público do Rio de Janeiro (MPRJ) abriu ontem um procedimento investigatório criminal para apurar as circunstâncias das mortes ocorridas durante a

operação conjunta do Batalhão de Operações Policiais (Bope), da Polícia Militar, e da Polícia Rodoviária Federal (PRF) na Vila Cruzeiro, Complexo da Penha, Zona Norte do Rio. O Ministério Público Federal (MPF) também investigará a participação dos agentes da Polícia Rodoviária Federal na ação que resultou em ao menos 25 mortes, entre elas a de uma moradora.

A Polícia Rodoviária Federal atribui à atuação da facção em roubo de cargas principal motivo pelo qual a corporação se uniu à PM na operação policial que resultou nas mortes na Vila Cruzeiro. A corporação atuou com 26 agentes e 8 carros blindados no local, e a operação é considerada a segunda mais letal da história, atrás apenas da operação no Jacarezinho, no ano passado.

## 22 fuzis e 5 pistolas apreendidos

MARCOS NUNES DA AGÊNCIA O GLOBO

Vinte e dois fuzis e cinco pistolas usados na troca de tiros entre policiais e traficantes, que resultou em pelo menos 24 mortes, na terça-feira (24), na Vila Cruzeiro, na Penha, na Zona Norte do Rio, foram apreendidos por agentes da Delegacia de Homicídios da Capital.

A especializada investiga as cir-

cunstâncias do confronto e como cada pessoa foi atingida pelos disparos. A 25ª vítima do tiroteio é a cabeleireira Gabrielle Ferreira da Cunha, de 43 anos, que foi morta por uma bala perdida a 300 metros de distância da entrada da Favela da Chatuba. A comunidade não era alvo de nenhuma operação policial, mas faz parte do Complexo da Penha e fica bem próxima da Vila Cruzeiro.

Todas as armas passarão por uma perícia que deverá descrever a eficácia e capacidade de funcionamento de cada uma delas. O exame também deve fornecer dados para ajudar a rastrear a origem do armamento que estava nas mãos dos bandidos - saber se o tráfico estava usando armas contrabandeadas ou supostamente desviadas de alguma força de segurança.



■ Deslizamento de barreiras em morros da Região Metropolitana do Recife deixa rastro de morte, feridos e desaparecidos

## Chuvas provocam tragédia

ARTUR FERRAZ

Homens, mulheres e crianças se aglomerando em frente à fita de isolamento da Defesa Civil diante de um monte de barro e lama, que esconde os escombros de uma casa onde, até poucas horas antes, vivia uma família. Esse é o tipo de cena que se repete todo dia de chuva mais forte em alguma ou algumas das comunidades localizadas nos morros do Grande Recife. Desta vez, a tragédia chamada deslizamento de barreira atingiu duas vizinhanças de Olinda: os Córregos do Abacate, onde um homem morreu, e do Abacaxi, onde um casal ficou desaparecido e, até o fechamento desta edição, não foi encontrado. Além deles, mais quatro pessoas ficaram feridas. E um motociclista também desapareceu ao cair em um canal.

O caos só fez crescer desde o início da semana, quando as precipitações se tornaram mais intensas, chegando a quase 200 mm só na Capital. Entre as localidades mais afetadas, estava a avenida Recife, que "viralizou" após dois homens fazerem um passeio de jetski perto do cruzamento com a avenida Dom Helder Camara. Também houve transtornos nas avenidas Norte e Cruz Cabugá, em Santo Amaro; na PE-15, em Olinda; na avenida Sul, no Cabanga; e na Estrada dos Remédios, nas proximidades do Mercado de Afogados.

### Nos morros e no canal

A primeira morte após queda de barreira no inverno deste ano foi registrada no Córrego do Abacate, no Alto da Conquista, Olinda. Segundo o Corpo de Bombeiros, um homem, de identidade e idade não divulgadas, foi encontrado no final da manhã. Houve mais quatro feridos. Já no Córrego do Abacaxi, um casal ficou sob os escombros na rua Mirueira, onde, segundo moradores, a barreira deslizou três vezes, primeiro, à 1h40, depois, às 5h20, e, por último, por volta das 8h30, com a equipe dos socorristas já no local. As vítimas são a dona de casa Rosemary Hipólito, 44 anos, e o armador Sérgio



FOTOS: ALEXANDRE AROEIRA

No Córrego do Abacaxi, em Olinda, um casal ficou sobre os escombros após a queda da barreira, que deslizou três vezes



População que reside nos morros sofre com os efeitos das precipitações intensas

Pimentel, 54. "É triste. Eu estava em casa, ouvi o barulho e saí. E já estava o grita-grita. Parecia que estava caindo o mundo", conta o irmão de Rosemary, o pintor Ezequiel Justo da Silva, 53.

### Queda da moto

Já no cruzamento entre a avenida Presidente Kennedy e a Se-

gunda Perimetral, Aureogildo Antônio de Vasconcelos, 36, desapareceu após cair com a moto que conduzia no Canal Lava-Tripas. O acidente teria ocorrido por volta da 1h. Amigos ficaram no local durante todo o dia e, somente à tarde, o veículo foi encontrado. O condutor, ainda não. "A esperança é a última que morre. Que alguém possa ter socorrido ele e levado a algum hospital", desejava o irmão do moto-

ciclista, Agildo Antônio de Vasconcelos.

Segundo balanço da Codecipe, além das sete vítimas dos deslizamentos, incluindo feridos e desaparecidos, o temporal deixou 415 desabrigados, 265 no Recife e 150 em Olinda. Também houve registro de 37 desalojados, que vão para casa de familiares ou amigos. Desses, 23 são da Capital; dois, de Camaragibe; e 12, de Xexéu, na Mata Sul.

### Previsão é de tempo mais estável hoje

A expectativa é que haja uma trégua e um tempo mais estável hoje. Segundo previsões da Agência Pernambucana de Águas e Clima (Apac) e do Instituto Nacional de Meteorologia (Inmet), a quinta-feira no Grande Recife e Zona da Mata será de céu nublado, com pancadas de chuva isoladas, de intensidade fraca a moderada. Nos últimos dias, as chuvas que atingiram o litoral e a Zona da Mata, tiveram intensidade de moderada a forte.

O alerta do Inmet, no entanto, baseado no acumulado de chuvas, segue vigente até as 8h, com grande grau de severidade, para a Região Metropolitana e a Zona da Mata. Já a previsão da Apac informa que a temperatura máxima será de 27°C e a mínima de 22°C. O mesmo está previsto para a Mata Norte. A Mata Sul e o Agreste também têm previsão de dia parcialmente nublado e com pancadas de chuva de forma isolada, porém, com intensidade moderada. A maré chega ao nível mínimo de manhã, às 7h28, com 0,5 m, e sobe até as 13h30, com 2,1 m. Depois, recua ao longo da tarde até atingir o 0,5 m, às 19h54.

■ Chuva castiga Região Metropolitana do Recife, que tem principais vias intransitáveis, pessoas ilhadas e outros transtornos

# O dia em que a RMR parou

Poucas vezes se viu um volume de chuva tão grande como o que caiu ontem no Grande Recife. Dezenas de pontos de alagamentos foram registrados e pessoas ficaram ilhadas. A capital pernambucana e Olinda foram as mais atingidas pelas precipitações, que só começaram a dar uma trégua na parte da tarde, ainda assim, muitos pontos continuaram alagados.

Entre as principais vias do Recife, as avenidas Sul, Conde da Boa Vista, Recife, Abdias de Carvalho, Mascarenhas de Moraes e Estrada dos Remédios registraram pontos de alagamentos.

## Cena inusitada

Na avenida Recife, uma cena inusitada foi registrada. Um vídeo divulgado nas redes sociais mostra dois homens andando de jet ski na via totalmente alagada, no

bairro do Ipsep, Zona Sul, no cruzamento com a avenida Dom Hélder Câmara.

Por conta das fortes chuvas que atingiram a Região Metropolitana, a água represada na via já se encontrava em altura suficiente para as embarcações não tocarem o solo, pelas imagens divulgadas. A recomendação, de acordo com a legislação náutica, é que o tráfego de jet skis aconteça em área com pelo menos 200 metros de distância da costa, em praias com incidência de banhistas, para evitar acidentes. O Recife registrou, nas 48 horas contadas até 7h de ontem, 258 milímetros de chuva, equivalente a quase 80% do previsto para todo o mês de maio, que são 328,90 mm.

folhape.com.br

<https://bit.ly/3PIWLen>

Fotografe o QRCode e ouça a entrevista completa.



## LOCAIS ONDE MAIS CHOUEU NO ESTADO



1	195,06 mm Bonsucesso (Olinda)	2	184,53 mm Dois Unidos (Recife)	3	180,65 mm Córrego do Jenipapo (Recife)	4	178,27 mm Tabajara (Olinda)	5	178,12 mm Estação Experimental UFRPE (Recife)
6	176,71 mm Morro da Conceição (Recife)	7	176,60 mm Porto (Recife)	8	174,80 mm Alto Mandú (Recife)	9	173,40 mm Campina do Barreto (Recife)	10	172,96 mm Santo Amaro (Recife)

\*Dados coletados no site da Apac, referentes às últimas 24h, e atualizado até as 17h10 de ontem.



ALEXANDRE AROEIRA/FOLHA DE PERNAMBUCO

ARTE: FOLHA PE



ARTHUR MOTA

Olinda, onde o Canal do Frágoso transbordou, foi uma das mais atingidas

## População sofreu em Olinda

Em Olinda, também houve muita concentração de água em avenidas importantes como a Getúlio Vargas, Pan Nordestina e Presidente Kennedy. Outros focos foram o canal do Frágoso, que transbordou com o volume das precipitações, e a Estrada do Caenga.

Iris do Nascimento trabalha como frentista num posto na Getúlio Vargas. Ela disse que a situação estava pior na última terça-feira, mas que "teve dificuldade" para chegar ao trabalho ontem pela manhã. O canal do Frágoso transbordou com as fortes chuvas. O trecho da rua Aluísio Azevedo, em Jardim Atlântico, alagou e poucos motoristas arriscaram a travessia. A passagem de pedestres não era possível no local.

## Água na Pan Nordestina

A avenida Pan Nordestina estava com os dois sentidos cheios de água, na altura do Viaduto de Ouro Preto. Poucos carros e pedestres tentaram a travessia de risco. Alguns motoristas usaram a Via Expressa exclusiva do BRT, no viaduto, para seguir no sentido Olinda.

**PREFEITURA DA CIDADE DO RECIFE**  
SECRETARIA DE INFRAESTRUTURA/EMLURB  
AUTARQUIA DE MANUTENÇÃO E LIMPEZA URBANA

**AVISO DE REABERTURA DE PRAZO**  
PROCESSO LICITATÓRIO Nº 019/2022 – EP/EMLURB - PREGÃO ELETRÔNICO Nº 019/2022 BB 939281 – Objeto: Contratação de empresa especializada na prestação de SERVIÇOS DE ELABORAÇÃO DE PROJETO DE PAISAGISMO E EXECUÇÃO DE PLANTIO E CONSERVAÇÃO DE ATÉ 16.000 MUDAS DE ÁRVORES, PALMEIRAS E ARBUSTOS NA CIDADE DO RECIFE. ABERTURA DAS PROPOSTAS: 10/06/2022 às 09h30min. DISPUTA DO PREGÃO: 10/06/2022 às 10h30min. O valor global máximo admitido para esta licitação é de R\$ 2.227.115,49 (dois milhões duzentos e vinte e sete mil cento e quinze reais e quarenta e nove centavos). O edital e seus anexos estarão à disposição dos interessados nos endereços eletrônicos: <http://www.recife.pe.gov.br/portalcopras/> e [www.licitacoes-e.com.br](http://www.licitacoes-e.com.br).

Recife, 25 de maio de 2022  
Ana Teresa Monteiro de Sá Leitão  
Pregoeira.

**CAIXA** MINISTÉRIO DA ECONOMIA **PÁTRIA AMADA BRASIL** GOVERNO FEDERAL

**AVISO DE VENDA**  
Edital de Leilão Público nº 3047/0222-1º Leilão e nº 3048/0222 - 2º Leilão

A CAIXA ECONÔMICA FEDERAL - CAIXA, por meio da CN Manutenção de Bens, torna público aos interessados que venderá, pela maior oferta, respeitado o preço mínimo de venda, constante do anexo II, deste Edital, no estado físico e de ocupação em que se encontra(m), imóvel (is) recebido (s) em garantia, nos contratos inadimplentes de Alienação Fiduciária, de propriedade da CAIXA. O Edital de Leilão Público - Condições Básicas, do qual é parte integrante o presente aviso de Venda, estará à disposição dos interessados de 24/06/2022 até 03/07/2022, no primeiro leilão, e de 08/07/2022 até 18/07/2022, no segundo leilão, em horário bancário, nas Agências da CAIXA nos estados AL, AP, BA, CE, DF, GO, MA, MG, MS, MT, PA, PB, PE, PI, PR, RJ, RN, RR, RS, SC e SP e no escritório do leiloeiro, Sr. CELSO RIBEIRO MARTINS FERNANDES, no endereço Rua Arquitecto Heitor de Melo, 91 Vila Euthalia - SP, CEP: 03.519-000, telefones (11) 2653-8583 e (11) 2653-0503. Atendimento no horário de segunda a sexta das 08:00 às 12:00hs e 13:00 às 18:00hs (Site: [www.fidalgoleiloes.com.br](http://www.fidalgoleiloes.com.br)). (O Edital estará disponível também no site: [www.caixa.gov.br/moviseicaixa](http://www.caixa.gov.br/moviseicaixa)). O 1º Leilão realizar-se-á no dia 04/07/2022, às 13h (horário de Brasília), e os lotes remanescentes, serão ofertados no 2º Leilão no dia 19/07/2022, às 13h (horário de Brasília), ambos exclusivamente no site do leiloeiro, no endereço: [www.fidalgoleiloes.com.br](http://www.fidalgoleiloes.com.br).

COMISSÃO PERMANENTE DE LICITAÇÃO - CN MANUTENÇÃO DE BENS

**PREFEITURA MUNICIPAL DE PETROLINA/PE**  
ATOS DE HOMOLOGAÇÃO/ADJUDICAÇÃO DA  
CONCORRÊNCIA NACIONAL Nº 010/2022

O Secretário Municipal, no uso de suas atribuições, HOMOLOGA E ADJUDICA EM 25/05/2022 O PROCESSO ADMINISTRATIVO Nº 071/2022 - CONCORRÊNCIA NACIONAL Nº 010/2022. OBJ.: Contratação de empresa especializada para prestação de serviços de engenharia relativos à execução dos serviços de manutenção em equipamentos públicos no Município de Petrolina/PE, conforme solicitação expressa da Secretaria Municipal de Infraestrutura e Mobilidade - SEINFRA. Empresa Vencedora: CONSTRUTORA JF PRADO LTDA, CNPJ nº 13.585.696/0001-07, valor global de R\$ 7.293.069,89, por apresentar menor valor global e cumprimento aos ditames do Edital.

Petrolina/PE, 25/05/2022  
Frederico Melo Machado  
Secretário Municipal de Infraestrutura e Mobilidade

**PREFEITURA MUNICIPAL DE CUIPIRA**  
AVISO DE LICITAÇÃO

PROCESSO LICITATÓRIO Nº 017/2022 PREGÃO ELETRÔNICO SRP Nº 012/2022  
OBJETO: Sistema de Registro de Preço, para o fornecimento parcelado de Material de Limpeza, Higiene Pessoal e descartáveis destinados a Prefeitura Municipal de Cupira e secretarias vinculadas, inclusive ao Fundo Municipal de Assistência Social e ao Fundo Municipal de Saúde, Valor Total Estimado R\$ 899.558,12; Abertura da sessão dia 08/06/2022 às 09:00 horas; Pregoeira: Andreia Maria da Silva Melo; e PROCESSO LICITATÓRIO Nº 018/2022 PREGÃO ELETRÔNICO SRP Nº 013/2022 OBJETO: Sistema de Registro de Preço para eventual fornecimento parcelado de gêneros alimentícios não perecíveis, destinados a alimentação escolar das Escolas Municipais, Valor Total Estimado R\$ 673.173,95; Abertura da sessão dia 09/06/2022 às 09:00 horas, Pregoeira: Barbara Gorelle da Silva Melo. Informações e obtenções dos editais na plataforma eletrônica da BNC site <http://bnccompras.cloudapp.net/#/Home> ou através de solicitação via e-mail: [licitacao@cupira.pe.gov.br](mailto:licitacao@cupira.pe.gov.br), ou no site <http://cupira.pe.gov.br>.

**D**ia de transtorno e caos para quem precisou se deslocar pela Região Metropolitana do Recife ontem. Com as fortes chuvas que atingiam a capital e as cidades vizinhas desde o dia anterior, diversos serviços públicos e privados foram suspensos. Até terminais integrados (TIs) de ônibus paralisaram as operações, impossibilitando a viagem de centenas de usuários de transporte público.

Pela manhã, segundo o Grande Recife Consórcio de Transporte, os terminais de Igarassu e Abreu e Lima, além do Pelópidas Silveira, em Paulista, não operaram porque os ônibus não conseguiram circular na BR-101 e na PE-15. Passageiros também relataram problemas, como atrasos no intervalo dos ônibus, em outros terminais, a exemplo do TI localizado no bairro de Rio Doce, em Olinda.

A cidade, aliás, acumulou diferentes pontos de alagamento. O volume de chuvas causou transtorno em avenidas importantes como a Getúlio Vargas, a Pan Nordeste e a Presidente Kennedy. Além disso, o canal do Fragoso, que passa por obras há quase 10 anos, transbordou. "Toda vez que chove, acontece isso", gritou um motociclista que cruzou a Rua Aluísio Azevedo, no bairro de Jardim Atlântico, durante a passagem da reportagem da **Folha de Pernambuco** pelo local.

## Aulas foram suspensas

Escolas e universidades também suspenderam as atividades. A Secretaria de Educação e Esportes de Pernambuco emitiu comuni-



As escolas do Governo do Estado ficaram fechadas e foram orientadas a oferecer atividades remotas

■ **As fortes chuvas provocaram a suspensão de serviços públicos e privados.**  
Terminais de passageiros, escolas e até a vacinação de Covid foram afetados

# Dia de transtorno na Região Metropolitana

cado orientando que as unidades da rede estadual localizadas na Região Metropolitana realizassem atividades remotas. A Prefeitura do Recife suspendeu as aulas da rede municipal de ensino e recomendou a suspensão também na rede privada. Além disso, orientou a população a evitar deslocamentos na Cidade.

As Prefeituras de Olinda, Paulista, Jaboatão dos Guararapes, Camaragibe, São Lourenço da Mata, Itamaracá, Moreno e Araçoiaba também suspenderam as aulas em suas redes municipais. No Ensino Superior, a situação foi semelhan-

te. As universidades Federal e Federal Rural de Pernambuco suspenderam as atividades presenciais. Já a Universidade de Pernambuco e a Universidade Católica informaram que as aulas seriam realizadas de forma remota.

Devido às fortes chuvas, muitos pacientes que estavam com consultas e exames agendados no Hospital das Clínicas (HC), na Cidade Universitária, na Zona Oeste do Recife, não puderam comparecer. Segundo a instituição, eles poderão remarcar o atendimento, via internet ou presencialmente, e serão atendidos em breve.

## Remarcação de consultas

Quem havia agendado pela Central de Marcação do HC, deve enviar um e-mail para o endereço [reagendamento.hcpe@gmail.com](mailto:reagendamento.hcpe@gmail.com), informando nome, número do prontuário, especialidade ou exame perdido e número de telefone para contato. Pacientes que tinham marcação para a primeira consulta devem entrar em contato com a Secretaria de Saúde do município onde moram para realizar o reagendamento. Já aqueles que esta-

vam agendados para consultas de retorno devem procurar o ambulatório específico para remarcação por telefone.

Com as chuvas intensas, outros serviços de saúde foram afetados na capital pernambucana. A Prefeitura do Recife cancelou a vacinação itinerante contra a Covid-19 que estava programada para ocorrer nos bairros da Cohab, Nova Descoberta e Poço da Panela. Também foram suspensas a aplicação das vacinas no centro e drive-thru instalados no Parque da Macaxeira, bem como a testagem para a Covid-19 ofertada na Uninassau, nas Graças, e no Compaz Ariano Suassuna, no Cordeiro. Foram canceladas, ainda, a vacinação contra gripe e sarampo no Shopping Boa Vista, na área central, e os serviços ambulatoriais no Hospital da Mulher do Recife Dra. Mercês Pontes Cunha, no Curado.

## Chuvas muito acima da média

O prefeito do Recife, João Campos, informou que o acumulado de chuvas em 24h na Cidade foi o terceiro maior dos últimos 50 anos, conforme dados do Instituto Nacional de Meteorologia (Inmet). De acordo com a Agência Pernambucana de Águas e Clima (Apac), até as 9h40 de ontem, o Recife havia acumulado 197,70 mm de chuvas.

"É um volume muito acima da média em um curto espaço de tempo. Nossas equipes estão mobilizadas, os protocolos são acionados. Há um incremento de equipe num momento como esse, de manutenção, limpeza e mobilidade. Nosso foco deve ser com a segurança e vida das pessoas", comentou Campos.

# Recife antecipa abertura do Abrigo Irmã Dulce

A Prefeitura do Recife antecipa a abertura do novo abrigo noturno com capacidade para 100 pessoas em situação de rua. O Abrigo Irmã Dulce fica localizado na rua Travessa do Gusmão, bairro de São José, e abre as portas mais cedo devido às fortes chuvas que atingem a RMR.

De acordo com o prefeito do Recife, João Campos, as equipes da Assistência Social da Prefeitura estarão nas ruas fazendo uma busca efetiva pelas pessoas que necessitem de abrigo. "Vamos antecipar a abertura já a partir de agora para que as pessoas em situação

de rua sejam abrigada", explicou o prefeito.

## Estrutura e acolhimento

O abrigo conta com quartos equipados com beliches para que um maior número de pessoas em situação de rua possam ser acolhidas, mas o local também conta com uma área específica para ações emergenciais, como as atuais fortes chuvas e alagamentos.

O local ainda tem quartos individuais para famílias inteiras que

necessitem de acolhimento devido à casa estar em situação de risco por causa das chuvas e, por isso, serem orientadas a sair de seus lares pela Defesa Civil do município.

"O serviço especial de abordagem de Recife vai estar percorrendo as ruas do Centro da Cidade fazendo uma busca ativa para a gente acolher de forma humanizada essa população de rua durante o dia. Ele já funciona a noite, mas em decorrência das fortes chuvas, vamos abrir o abrigo Irmã Dulce", afirmou a secretária de Desenvolvimento Social do Recife, Ana Rita Suassuna.



Quartos são equipados com beliches para acomodar mais pessoas

ALLUSIO MOREIRA/SEI



Dom Fernando Saburido e o governador Paulo Câmara em encontro para falar sobre o processo de canonização

## RESTAURAÇÃO

## Parte do teto do refeitório caiu

Parte da estrutura do teto do refeitório do Hospital da Restauração (HR), no Derby, caiu na tarde de ontem, enquanto alguns funcionários almoçavam. A diretoria do HR afirmou que a parte que caiu foi um pedaço de isopor que isolava o condensador do ar-condicionado do ambiente e que não houve feridos.

O Sindicato Profissional dos Auxiliares e Técnicos de Enfermagem de Pernambuco (Satenpe) recebeu a denúncia da ocorrência. De acordo com os vídeos que circularam pelas redes sociais, alguns fios ficaram soltos e expostos depois que uma placa se despreendeu do teto. Segundo relatos de funcionários que estavam presentes no local no momento do incidente, resquícios da estrutura chegou a bater no prato de quem almoçava nas mesas próximas de onde a placa se soltou.

Presidente do Satenpe, Francis Herbert, informou que o caso será encaminhado ao Conselho Estadual de Saúde e ao Ministério Público de Pernambuco (MPPE). Procurado pela reportagem, o MPPE informou que, até o fechamento dessa edição, não haviam chegado denúncias sobre esse novo desabamento nas Promotorias de Justiça de Defesa da Saúde da Capital.

Já a Secretaria Estadual de Saúde (SES-PE) alegou que o que caiu do teto foi um pedaço de isopor. “A direção do HR esclarece que não ocorreu o desabamento do forro do teto do refeitório do Hospital da Restauração. O que aconteceu, de fato, foi o descolamento de um pedaço de isopor que isolava o condensador do aparelho de ar-condicionado”, disse a pasta.

■ Documentos seguem hoje para a Itália com o objetivo de justificar o pedido para que dom Hélder Câmara seja reconhecido como santo

## Dom Hélder rumo à canonização

Um acervo de documentos pesando nada menos que 500 quilos, que visa justificar o pedido de canonização de dom Hélder Câmara, será enviado hoje ao Vaticano, na Itália. Segundo o Governo do Estado, os documentos contemplam textos e programas de rádio escritos pelo arcebispo emérito.

O Instituto Dom Hélder Câmara (IDHeC), no Recife, levou cerca de três anos para elaborar o acervo, que foi digitalizado e impresso pela Companhia Editora de Pernambuco (Cepe). Para tratar do tema, ontem, o governador de Pernambuco, Paulo Câmara, recebeu o arcebispo de Olinda e Recife, dom Fernando Saburido.

### Em favor dos pobres

“Temos acompanhado com muita emoção todo esse trabalho,

desde a instalação do tribunal, que iniciou o processo de canonização de dom Hélder Câmara, em 2015. Espero que possamos ter um santo que conhecemos tão bem e que sabemos que todo seu trabalho e dedicação em vida foram em favor dos pobres e de um mundo melhor, com mais paz e saúde”, afirmou Paulo Câmara. Ainda de acordo com o Governo do Estado, todo o material será enviado junto com uma cópia ao Vaticano.

“Todos nós temos interesse pela causa de dom Hélder, para que, de fato, possamos o quanto antes, ter a felicidade de vê-lo reconhecido como santo da igreja”, enfatizou dom Fernando Saburido.

Também participaram da reunião o secretário de Desenvolvimento Urbano e Habitação, Tomé Franca, e o vigário geral da Arquidiocese de Olinda e Recife, monsenhor Luciano Brito, que levará pessoalmente os documentos à Itália.

### Defensor dos direitos humanos

Dom Hélder Pessoa Câmara nasceu em Fortaleza (CE) em 7 de fevereiro de 1909, e morreu no Recife em 27 de agosto de 1999, aos 90 anos. Foi fundador da Conferência Nacional dos Bispos do Brasil (CNBB), foi arcebispo de Olinda e Recife de 1964 até 1985, e é conhecido pela defesa dos direitos humanos durante a ditadura militar.

## CAMARAGIBE

## Prefeitura espera laudo do incêndio

A prefeitura de Camaragibe, na Região Metropolitana do Recife, aguarda o resultado de laudo técnico sobre o incêndio que atingiu o Mercado Público do município, na madrugada da última quarta-feira (25). A última informação, ainda não oficial, é de que pelo menos 170 lojas haviam sido atingidas pelo fogo. Não houve vítimas, segundo o Corpo de Bombeiros.

A corporação foi acionada por volta das 2h10 da madrugada. Foram enviadas cinco viaturas ao local, sendo quatro de combate a incêndio e uma de comando operacional. A ocorrência foi concluída por volta das 8h30. Toda a área atingida acabou sendo interditada e a prefeitura enviou a Defesa Civil para verificar as causas do incidente e os prejuízos à estrutura do Mercado.

Através das redes sociais, a pre-

feita Nadegi Queiroz, que visitou o local, garantiu a reforma do espaço.

“Vamos prestar todo auxílio necessário a esses camaragibenses e a todos os outros que precisarem neste período de chuva. Antes mesmo da tragédia, já estava prevista uma reforma e requalificação de todo mercado. Agora, ela é mais do que urgente. E vamos fazê-la!”, enfatizou a prefeita.

## COMUNICADO

Comunicamos que no sábado (28/05/2022), não haverá expediente na Central de Atendimento.

Retornaremos nossas atividades na segunda-feira (30/05/2022).

Agradecemos a compreensão.

FOLHA de PERNAMBUCO





## MERCADO FINANCEIRO

<b>MOEDAS</b>	<b>DÓLAR</b> > Compra: R\$4,84 >> Venda: R\$ 4,84 >> Variação: 0,87%	<b>EURO</b> : 5,17	<b>YUAN (China)</b> : 0,72	<b>PESO (Argentina)</b> : 0,04
<b>BOLSAS</b>	<b>IBOVESPA</b> > Variação: -0,25% >> Pontos: 110.306,48	<b>DOW JONES (NOVA YORK)</b> : -0,10%	<b>NASDAQ (NOVA YORK)</b> : 0,60%	<b>S&amp;P 500 (NOVA YORK)</b> : 0,28%

## OUTROS ÍNDICES (Abril)

<b>SELIC</b> : 12,75%	<b>IPCA</b> : 1,06%	<b>IGP-M FGV</b> : 1,41%
<b>OURO BMBF</b> : 284,00	<b>INPC</b> : 1,04%	

Índices  
Econômicos  
www.sppe.org.br

SOCIEDADE PERNAMBUCANA DE PLANEJAMENTO EMPRESARIAL (SPPE)

■ O Ministério da Justiça deu prazo de 10 dias para que Gol, Azul e Latam justifiquem atrasos e dificuldades de reembolso durante a pandemia

# Governo pede explicação de empresa aérea



ARTHUR MOTA / ARQUIVO FOLHA

Reclamações contra as companhias aéreas cresceram 130% em 2021, quando ocorreram 12.187 registros

as companhias aéreas.

A Secretaria Nacional de Defesa do Consumidor (Senacon), vinculada à pasta, instaurou processo administrativo para averiguar as denúncias contra as empresas aéreas. Segundo o órgão, as reclamações cresceram 410% de 2019 para 2021. O número de queixas por meio da plataforma consumidor.com.br pulou de 5.160 em 2019 para 26.407 no ano passado.

Em relação a 2020, o crescimento das queixas foi de 130%, com 12.187 registros. Nesse período, 43.754 consumidores se sentiram lesados.

"Por esta razão, e zelando pelo bem-estar econômico e social do cidadão, o Ministério da Justiça está dando um prazo de dez dias corridos para que as empresas aéreas se

expliquem, sob pena de multas e outras punições estabelecidas pelo Código de Defesa do Consumidor", disse o ministro Anderson Torres.

## Queixas dos consumidores

De acordo com a Senacon, a questão mais demandada pelos consumidores se refere ao descumprimento das medidas emergenciais em vigor durante a pandemia. "Os consumidores estão tendo dificuldades em reaver os valores devidos, conforme a legislação extraordinária", aponta um trecho da decisão.

Dirigentes dos Procons estaduais e municipais das capitais, além de promotorias e entidades civis de defesa do consumidor, já estão cien-

tes do processo administrativo aberto pela Senacon. Uma das constatações é que as queixas contra o setor de aviação civil voltaram a crescer justamente na época em que os consumidores deveriam se utilizar das opções trazidas pelo novo regimento federal: reembolso em 12 meses, remarcação, ou uso do crédito em até 18 meses dos bilhetes.

"Conclui-se que as empresas podem ter falhado na comunicação com os seus clientes, uma vez que grande parte das reclamações apresentadas na plataforma consumidor.gov se referem a problemas nos canais de atendimento e no SAC".

O site consumidor.gov.br é um serviço público e gratuito, que permite a interlocução direta entre consumidores e empresas para so-

lução alternativa de conflitos de consumo pela internet. Esse canal é mais um instrumento que pode ser usado sem prejuízo do atendimento tradicional prestado pelos órgãos de defesa do consumidor.

## Posição das empresas

A Latam informou que só vai se manifestar quando for notificada. A Gol disse que não comentará. "Todas manifestações se darão nos autos". Já a Azul afirmou que "segue as normas e leis aplicáveis vigentes, bem como as determinações previstas na resolução 400 da Anac, e mantém à disposição todos os canais de atendimento ao consumidor", disse a companhia.

AGÊNCIA O GLOBO

O Ministério da Justiça e Segurança Pública (MJSP) estabeleceu, ontem, um prazo de dez dias para que Gol, Azul e Latam apresentem justificativas para atrasos de voos, dificuldades no reembolso de valores pagos e lentidão na devolução do dinheiro durante a pandemia de Covid-19. Essas são as principais queixas dos consumidores contra

## COMÉRCIO

# Cresce intenção de consumo em PE

MANUELLA QUEIROGA

Com desempenho positivo em relação ao mesmo período do ano anterior, o Índice de Consumo das Famílias Pernambucanas (ICF-PE) em maio de 2022 trouxe uma alta de 21%, mas segue abaixo do nível de satisfação pleno (100 pontos), com registro de 81,5 pontos.

Com esses dados, é possível entender que as famílias afetadas pela pandemia de Covid-19 começam a considerar uma sensação de segurança em seus 'empregos atuais', além de ver uma melhora no 'nível de renda' e na 'perspec-

tiva profissional'. Apesar da alta de preços do primeiro quadrimestre, o levantamento é positivo e demonstra que houve aumento do consumo, o que refletiu diretamente nos resultados do índice de consumo deste mês.

## Nível de consumo

Em relação às maiores variações entre os indicadores, encontram-se 'Nível de consumo atual', que em maio de 2021 estava em 46,6% e em maio de 2022 chegou a 65,1%,

e 'Momento para duráveis', que subiu de 49,3% para 68,3%.

O índice de Intenção de Consumo das Famílias (ICF), calculado pela Confederação Nacional do Comércio (CNC), é um indicador que acompanha as tendências no comportamento de compra pelas famílias no curto prazo, baseado em suas perspectivas sobre o mercado de trabalho, renda e acesso a crédito.

Os índices são mensurados de acordo com a situação das famílias com relação ao ano anterior e as suas expectativas para os próximos seis meses, variando de 0 a 200



ED MACHADO/ARQUIVO FOLHA

Em maio, as famílias mostraram interesse pela volta às compras

pontos, indicando: insatisfação, ou pessimismo, quando abaixo de 100 pontos; satisfação, ou otimis-

mo, quando igual ou acima de 100 pontos e, portanto, propensão ao aumento do consumo.

## Maio amarelo, quase avermelhando

**PAULINO FERNANDES DE LIMA**  
DEFENSOR PÚBLICO E PROFESSOR

Estamos bem perto de encerrar o mês de maio, escolhido para campanhas de melhoria no trânsito, todavia ainda falta muito, nesse sentido, nas principais capitais do Brasil, incluindo Recife, que continua tendo um dos piores trânsitos do mundo.

Esperava-se que durante este mês, houvesse campanhas (a torto e a direito), com a finalidade de diminuir os altos índices de acidentes, que ainda sobrecarregam as estatísticas negativas, nesse caótico quadro de mobilidade. Entretanto, senti falta das campanhas educativas, que são tão necessárias, para que se possa reduzir os indiscutíveis altos índices de acidentes.

E assim, os motoristas continuam circulando nas ruas, sem direção certa, ainda tendo como úni-

co fator de inibição à prática de infrações de trânsito, a aplicação de multas.

Os pedestres, por sua vez, continuam andando desatentos, contribuindo, em grande parte, para a causa de atropelamentos, especialmente porque não é raro encontrar pessoas, caminhando sem cuidado no meio das ruas, como se calçada fosse coisa do passado. Andam mesmo sem sequer olhar para trás, no mesmo sentido dos veículos, desatentos aos sinais ou faixas a eles destinadas, enfim, como se ainda vivêssemos no século XIX.

É triste ver essa cena todos os dias e em todos os lugares.

Quem nunca se deparou com essa situação, bem como doutras congêneres, que reclamam, urgentemente, a implantação de uma maciça política de educação no trânsito? Quem?

Recentemente, a Prefeitura do Recife importou um Programa da minha Fortaleza, no Ceará, que consiste em sinalizar uma área antes dos semá-

foros, a fim de que os "apressadinhos" motociclistas (que continua a categoria mais envolvida em acidente, salvo os que guardam cautela), guardem distância. Sem um pingão de dúvida, essa implantação é bem vinda, porém, desde que aqui cheguei há mais de uma década atrás, tenho visto que muito ainda precisa ser feito, para a melhoria do trânsito em Recife.

Alguns problemas são constatáveis a olho nu, entre os quais enumeramos alguns:

1) Necessidade de sinalização vertical e horizontal, com colocação de placas visíveis (e não cobertas ou mal posicionadas), pois isso reduziria muito, por exemplo, o número de motoristas que entram em ruas, na contramão, de forma não intencional, mas devido à falta de indicações;

2) Campanhas educativas, que conscientizem as pessoas dos riscos de acidente, ao se andar pelas ruas, DESATENTAS, sem utilizarem as calçadas ou faixas de pedestres.

3) Campanhas educativas, que visem cons-

cientizar motoristas, quanto aos limites de velocidade; às ultrapassagens; ao uso de buzinas e de sinalização e, principalmente, ao alerta de que não só bebida e direção não combinam, mas também uso de celulares ao volante, também NÃÃÃÃ!

4) Regulamentação para uso e ocupação das calçadas e ruas, para que as primeiras sejam destinadas, EXCLUSIVAMENTE, à circulação de pedestres e não ao comércio; e as segundas, sejam desembaraçadas não só de comerciantes também, mas de carros estacionados, e de circulação de carroças (que ainda são pragas por aqui).

Sabemos que não é tarefa fácil sair desse estado de "entropia" em que nosso trânsito está, mas acreditamos que o atual prefeito tem boa vontade de organizar a cidade, como se pode observar após esses primeiros anos de gestão. Entretanto, esse problema específico do trânsito é crônico e quanto mais tardarem as mudanças, mais difícil ficará, pois tanto motoristas como pedestres vão se acostumando como está.

## Glaucoma: um mal silencioso

**RINALVA VAZ**

OFTALMOLOGISTA DO HOSPITAL SANTA LUZIA E REPRESENTANTE DE PERNAMBUCO NA SOCIEDADE BRASILEIRA DE GLAUCOMA  
rtvaz2@hotmail.com

Neste mês de maio, há duas datas importantíssimas para os oftalmologistas. No dia 7, se comemora o Dia do Oftalmologista, data dedicada à nossa profissão. Já 26 de maio é o Dia Nacional de Combate ao Glaucoma, doença que atinge cerca de 900 mil brasileiros e que é a maior causa de cegueira irreversível do mundo. A data foi inclusive oficializada pela lei nº 10.456, de 13 de maio de 2002.

Estima-se que 76 milhões de pessoas sejam portadoras de glaucoma atualmente e a previsão é que em 2040, quase 112 milhões sofram de glaucoma em todo o mundo. Cálculos sugerem que um a cada 200 indivíduos na faixa 40 anos de idade, apresenta esse quadro. Já a partir dos 80, a proporção sobe para um em cada oito. A pandemia também teve impacto nesse problema, já que ao menos em 2020 e em parte do ano passado, acabou afastando os pa-

cientes dos consultórios.

A palavra glaucoma já era conhecida na Grécia Antiga, desde os tempos de Hipócrates, que a define como uma doença ocular na qual "a pupila se torna cor do mar, a cegueira se instala e geralmente o outro olho é também atingido". Hoje dizemos que o Glaucoma é um conjunto de doenças oculares que tem como denominador comum uma lesão progressiva no nervo óptico, que por sua vez, provoca defeitos característicos no campo visual, podendo levar à cegueira nos estágios avançados.

Podemos dizer que o nervo óptico é o fio condutor entre a captação da imagem pelo nosso olho e o nosso cérebro, responsável por "produzir" essa imagem. Os pacientes com glaucoma apresentam atrofias justamente nesse "fio condutor". Com o avanço da doença, torna-se impossível a condução das imagens ao cérebro.

O glaucoma não tem cura, mas pode ser controlado com colírios, cirurgia ou uso de laser. Qualquer pessoa pode ter glaucoma, mas a doença é mais frequente em pacientes com pressão intraocular aumentada (embora também sejam registrados casos em quem tem a pressão in-

traocular normal), com mais de 50 anos e já com histórico de casos na família.

Quanto mais próximo o parente com glaucoma, maiores as chances de desenvolvimento da doença. Porém, outros fatores externos também podem causar o problema, como o uso indiscriminado de corticoides ou algumas medicações, como ansiolíticos e antidepressivos e traumas como as pancadas diretas.

No Brasil, assim como em outros países ocidentais, o tipo mais comum e sem dúvida o Glaucoma Primário de Ângulo Aberto, responsável por aproximadamente por 80% dos casos. O GPAA, como é chamado, é causado por diminuição na drenagem do humor aquoso (nome dado ao fluido transparente que preenche a câmara anterior e posterior do olho), que causa aumento a pressão intraocular. Como o nome diz, neste caso o ângulo camerular está aberto.

Muitos têm dificuldade de entender a seriedade dessa doença que não apresenta sintomas nas fases iniciais. Quando os sintomas aparecem, em muitos casos o paciente já tem a visão bem comprometida. O sintoma mais comum é o que chamamos de escotomas. São aquelas manchas

escuras no campo visual periférico. À medida que a doença avança, as manchas se intensificam e pioram a qualidade da visão. O campo de visão fica restrito ao campo tubular e pode finalizar com a cegueira total. Podem surgir outros sintomas como olhos vermelhos, lacrimejamento, desconforto com a luz, dor nos olhos e dor de cabeça, geralmente associados glaucomas secundários ou outras patologias oculares.

Diante destes dados e por se tratar de uma doença silenciosa, a visita ao oftalmologista é de suma importância para a prevenção do glaucoma. Uma consulta de rotina ao oftalmologista já faz uma enorme diferença, já que muitos podem nem saber que têm glaucoma. A conscientização do paciente e seus familiares é muito importante.

A repercussão social da deficiência visual tem impactos no emprego, na qualidade de vida e nas necessidades de cuidados dos deficientes. Diante disso, se não houver uma boa conversa orientando sobre os riscos, necessidade de acompanhamento com exames complementares periódicos e uso correto da medicação, o paciente pode acabar perdendo a visão.

**PREVISÃO DO TEMPO**  
Apac  
REGIÃO METROPOLITANA  
Hoje - Parcialmente nublado com pancadas de chuva em áreas isoladas ao longo do dia com intensidade fraca a moderada.  
> Máxima: 28° Mínima: 22°  
Amanhã - Parcialmente nublado com pancadas de chuva em áreas isoladas ao longo do dia com intensidade fraca a moderada.  
> Máxima: 29° Mínima: 22°

**MATA NORTE**  
>Hoje Máxima: 28° Mínima: 21° >Amanhã Máxima: 29° Mínima: 21°  
**MATA SUL**  
>Hoje Máxima: 28° Mínima: 21° >Amanhã Máxima: 29° Mínima: 21°  
**AGRESTE**  
>Hoje Máxima: 27° Mínima: 19° >Amanhã Máxima: 28° Mínima: 18°  
**SERTÃO DE PERNAMBUCO**  
>Hoje Máxima: 31° Mínima: 19° >Amanhã Máxima: 32° Mínima: 19°  
**SERTÃO DE SÃO FRANCISCO**  
>Hoje Máxima: 31° Mínima: 21° >Amanhã Máxima: 32° Mínima: 20°

**TÁBUA DE MARES**  
Folha Centro de Registro de São Paulo  
**AMANHÃ HOJE**  
▲ Hora altura ▲ Hora altura  
▲ 01:13 2.0 ▲ 13:30 2.1  
▼ Hora altura ▼ Hora altura  
▼ 07:28 0.5 ▼ 19:54 0.5  
▲ Hora altura ▲ Hora altura  
▲ 01:53 2.0 ▲ 14:09 2.2  
▼ Hora altura ▼ Hora altura  
▼ 08:06 0.4 ▼ 20:28 0.5

**FASES DA LUA**  
16/05 22/05  
Cheia Mingante  
30/05 08/05  
Nova Crescente

**FOLHA de PERNAMBUCO**  
EXPEDIENTE  
Presidente e fundador: **EDUARDO DE QUEIROZ MONTEIRO**  
presidencia@folhape.com.br

Diretor Executivo  
**PAULO PUGLIESI**  
paulopugliesi@folhape.com.br  
Diretor Operacional  
**JOSÉ AMÉRICO LOPES GÓIS**  
americogois@folhape.com.br  
Diretora Administrativa  
**MARIANA COSTA**  
marianacosta@folhape.com.br  
Editora-chefe  
**LEUSA SANTOS**  
leusasantos@folhape.com.br

**COMERCIAL**  
Publicidade: 3425 5831/5841 Fax - 3425 5845  
comercial@folhape.com.br  
Classificados (anúncio de lnh.): 3425 5899/ 3425 5896  
Diretoria - 3425 5839  
**MERCADO NACIONAL**  
REPRESENTANTE: CA PUBLICIDADE  
SÃO PAULO: Fone: (11) 2729-5448 / 5449  
e-mail: capublicidade.com@terra.com.br  
REPRESENTANTE: EC COMUNICAÇÃO E MARKETING  
Brasília: Fone: (61) 99186 6647 (61) 99103 3838  
e-mail: diretor.eccm@gmail.com; opcc.eccm@gmail.com

**REDAÇÃO**  
Editores  
Bianca Negromonte, Danielle Romani,  
Fábio Guibu, Geison Macedo, Ivo Vanderley,  
João Lin, Rogério França, Vanessa Lins  
Subeditores  
Alfeu Tavares, Carol Brito,  
Priscila dos Santos  
**CIRCULAÇÃO**  
3425 5897  
**ASSINATURA**  
3425 5803 Segunda à quinta: 8h às 17h30  
Sexta: 8h às 17h

**CENTRAL DE ATENDIMENTO - 3425 5804 99482**  
7919 (WhatsApp)  
Segunda à quinta: 7h às 17h30  
Sexta: 7h às 17h  
Sábado: 7h às 13h  
**FINANCEIRO - 3425 5811/3425 5813**  
**MARKETING - 3425 5876**  
Recursos Humanos - 3425 5809  
Administração - 3425 5892  
A Editora Folha de Pernambuco Ltda. não comercializa diretamente os exemplares do jornal ao público, fazendo-o unicamente a agentes autônomos devidamente credenciados, que, a sua vez, os revendem através de verdadeiras análises por eles diretamente autorizadas. As assinaturas são vendidas diretamente ao público social de empresa ou por intermédio de pessoas físicas ou jurídicas para isso autorizadas.

**PREÇO DO EXEMPLAR**  
Dias úteis (PE, AL, PB, RN) R\$ 2,00  
Folha Mais (Fim de Semana) R\$ 4,00  
Outros Estados R\$ 6,00  
Números atrasados R\$ 6,00  
**ASSINATURA**  
Anual Diária R\$ 730,00  
Semestral Diária R\$ 365,00  
Preço promocional para venda avulsa  
edição de segunda à sexta: R\$ 1,50  
edição FolhaMais (sábado/domingo): R\$ 2,00  
**DPO FOLHA DE PERNAMBUCO**  
Contato para LGPD  
Departamento de Proteção de Dados  
dpo.folhape@folhape.com.br  
Fone: (81) 3425-5809

Fundado em 3 de abril de 1998  
Editora Folha de Pernambuco Ltda.  
Av. Marquês de Olinda, 105  
Barro do Recife - Cep: 50030-000 Recife-PE  
www.folhape.com.br PABX: 3425 5800  
Afiliação a  
**ANJ** ASSOCIAÇÃO NACIONAL DE JORNALISTAS  
Verificação de circulação  
**ARC** Associação de Auditores Independentes S/S  
**CENF**

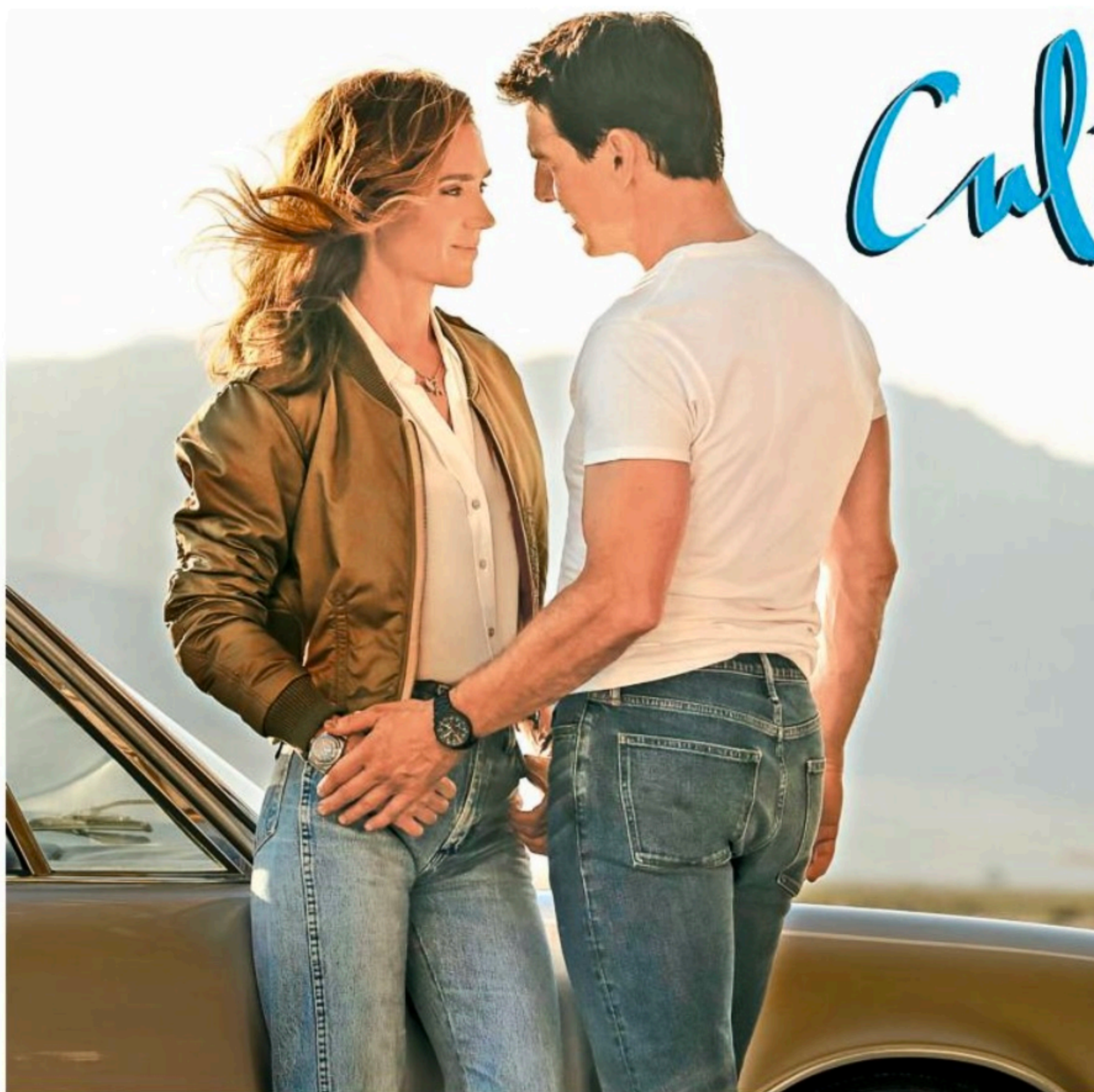

# Cultura

“Rooster” Bradshaw (Miles Teller), um dos jovens militares da equipe treinada por Maverick. Ele é filho de Goose (Anthony Edwards), falecido amigo do protagonista. Já Penny Benjamin (Jennifer Connelly), uma dona de bar que é o novo par romântico do piloto, chega a ser citada no longa original como um caso do passado, mas só agora ganha rosto por meio de uma atriz.

## Elenco com diversidade

Também integram o novo time de aviadores comandado por Maverick Jake “Hangman” Seresin (Glen Powell), Natasha “Phoenix” Trace (Monica Barbaro), Robert “Bob” Floyd (Lewis Pullman), Reuben “Payback” Fitch (Jay Ellis) e Javy “Coyote” Machado (Greg Tarzan Davis). Com atores negros, latinos e uma mulher, o grupo traz mais diversidade do que o visto no clássico dos anos 1980, composto apenas por homens brancos.

## Dispensou dublê

Tom Cruise é conhecido por se envolver inteiramente nos filmes que participa, chegando a dispensar a presença de dublês em cenas de ação extremamente arriscadas. No novo “Top Gun” não foi diferente. Os atores que interpretaram pilotos precisaram aprender a voar de verdade e o treinamento intensivo, que durou três meses, foi elaborado pelo próprio Cruise, em conjunto com a Marinha dos Estados Unidos.

O elenco também recebeu instruções de como operar as câmeras e outros equipamentos, já que não havia como colocar um cinegrafista dentro dos jatos. Assim, boa parte das cenas com os caças foi filmada na prática, dispensando recursos de computação gráfica. Tudo isso serviu para que Cruise realizasse seu desejo de fazer “Top Gun: Maverick” da forma mais realista possível.

Originalmente prevista para julho de 2020, a sequência chega aos cinemas depois de diversos adiamentos provocados pela pandemia de Covid-19. A expectativa é de que sua arrecadação consiga se aproximar à do seu antecessor, que foi a maior bilheteria de 1986. No que depender do burburinho, esse objetivo pode estar perto de ser alcançado. Tantas homenagens mostram que os anos não esfriaram o namoro entre o astro e a indústria do cinema.

Expectativa é de que o filme se aproxime à bilheteria do primeiro longa da franquia

■ Depois de 36 anos do primeiro filme, continuação que estreia hoje nos cinemas traz novamente o estilo “Cruise” de atuar: sem dublê e com muita adrenalina

# Tom Cruise volta aos ares em “Top Gun: Maverick”

DANIEL MEDEIROS

Préstes a completar 60 anos de idade, Tom Cruise está de volta aos ares. Rasgando os céus a bordo de um caça, o astro hollywoodiano é o protagonista de “Top Gun: Maverick”, sequência do filme que impulsionou uma carreira quase toda dedicada aos blockbusters de ação, e que estreia hoje nos cinemas, depois de 36 anos.

Dirigida por Joseph Kosinski, a aguarda-

da continuação de “Top Gun: Ases Indomáveis” (1986) traz Cruise novamente no papel de Pete “Maverick” Mitchell. O piloto da Marinha dos Estados Unidos é agora um veterano que, apesar das várias condecorações conquistadas, não conseguiu atingir uma patente maior do que a de capitão.

Mantendo o jeito rebelde da juventude, Maverick retorna à escola de pilotos de caças da Marinha norte-americana, desta vez, como professor. Sua tarefa é treinar um time de aviadores de destaque para uma missão cheia de perigo: destruir a instalação de urânio de um país inimigo.

## Breve participação

Além de Cruise, outro nome do elenco original presente no novo filme é o de Val Kilmer. O ator, que enfrenta um câncer na garganta e precisou ter sua voz recriada artificialmente para a produção, faz uma breve participação como Tom “Iceman” Kazansky, antigo rival de Maverick.

Alguns dos novos personagens apresentados na sequência têm relação direta com o primeiro filme. É o caso de Bradley



GLEYSOM RAMOS

Carlos Gueiros Júnior e Luiz Augusto Filho, dupla que marcou presença no Almoço de CEOs do Experience Club NE, que reuniu alguns dos maiores nomes do mundo empresarial no Recife

## Brennand patrimônio da humanidade

A Fundaj e o Instituto Oficina Brennand irão fazer, em setembro, um seminário internacional sobre a obra de Francisco Brennand. Entre outros itens, será proposto que o conjunto da obra de Francisco Brennand seja Patrimônio Material da Humanidade pela Unesco da ONU. A Fundaj já está fazendo estudos para que isso ocorra. “A possível retirada do mural Batalha dos Guararapes do centro para Boa Viagem fere a Carta de Veneza, um dos principais diplomas legais de proteção ao patrimônio artístico e cultural”, afirma Antônio Campos, presidente da Fundaj.

>

Francisco Brennand faleceu em dezembro de 2019, aos 92 anos. Ele é responsável por diversas obras icônicas, como o Parque das Esculturas, construído em frente ao Marco Zero, e a fundação da Oficina Brennand, um centro cultural construído na antiga olaria de sua família, na Várzea, onde há mais de 2.500 de suas obras espalhadas em 15 mil metros quadrados. Este ano, Brennand foi declarado Patrono das esculturas de cerâmicas no Estado de Pernambuco.

## Comissão especial

O deputado federal Silvio Costa Filho (Republicanos) integrará a comissão especial que analisará, na Câmara dos Deputados, mudanças no sistema tributário nacional. O colegiado terá como missão proferir parecer à Proposta de Emenda à Constituição (PEC) 07/2020, que “altera o Sistema Tributário Nacional e dá outras providências”. A medida busca simplificar o sistema tributário e dar autonomia a estados e municípios na cobrança de impostos de acordo com as necessidades locais.



## Elba e Fagner

No dia 13 de dezembro de 2021, dia em que o Rei do Baião Luiz Gonzaga completaria 99 anos, os cantores Fagner e Elba Ramalho lançaram um disco em homenagem a este ícone da MPB que, até hoje, tem suas canções cantadas, decantadas e reverenciadas por tantos e tantos pais afora. O álbum vai virar turnê, que terá início nesta sexta, no Classic Hall, em Olinda.

## Circulando

A ONG CasaRosa promove, segunda, a partir das 15h30, mais uma edição do seu projeto Bingo Solidário, que vai reunir em torno de 400 pessoas no Terraço Carvalheira, no Shopping Recife, com diversos sorteios de produtos doados por empresas solidárias de vários segmentos no Recife.

O CEO do Grupo Suassuna Fernandes, Saulo Suassuna, está lançando no mercado um novo empreendimento, o Edifício Ariano Suassuna, no bairro de Casa Forte, em um terreno de 5 mil metros quadrados, 3 torres de apartamentos e área de lazer completa.

O escritório Da Fonte Advogados, que nasceu no Recife mas tem abrangência nacional, passa a contar com uma filial em Fortaleza, que terá foco de atuação nas áreas de Direito do Trabalho, Empresarial, Dados, Energia, Infraestrutura e Tributário.

Inaugura, hoje, às 18h30, o Instituto de Neurociência Aplicada - INA Recife, no Empresarial Isaac Newton. O local é voltado para tratamento precoce de pacientes pós-AVC, usando alta tecnologia e um programa intensivo, logo após a alta hospitalar.

DIVULGAÇÃO



Filipe Aquino, dono do Chica Pitanga, recebeu a atriz Taís Araújo no salão de seu restaurante, na capital pernambucana

“  
Não tenho dúvidas de que, na semana que vem, nós estaremos com aqueles que sempre foram nossos aliados de primeira hora: o PSDB”

SIMONE TEBET, PRÉ-CANDIDATA À PRESIDÊNCIA.

Afirmando que terá, sim, o apoio do PSDB em sua campanha.



GLEYSON RAMOS



Luiz Alberto Sampaio, Paulo Barretto, Flávio Ippolito e Victor Brandão, empresários que viajaram ao Recife para prestigiar evento no Estaleiro Ecomariner com a presença de Nizan Guanaes

DIVULGAÇÃO



A artista plástica Mari Paiva, que fez sucesso ao apresentar algumas de suas telas de arte fluida com textura em exposição especial na Art Lab Gallery, na Oscar Freire, em São Paulo

## Parceria

O vereador Marco Aurélio Filho (PRTB) e o presidente da Câmara Municipal do Recife, Romerinho Jatobá (PSB), receberam os Diretores da Rádio Frei Caneca para iniciar o processo de parceria entre as instituições para levar mais informação sobre o Poder Legislativo para a população recifense. Segundo Marco Aurélio, essa articulação teve início com a aprovação da lei que declarou a Rádio Frei Caneca patrimônio cultural imaterial do Município.

## Chico Buarque pop

Com a proposta de revelar um Chico Buarque de Holanda mais pop e teatralizado, o NU'ZS duo chega ao Teatro de Santa Isabel com a turnê "Chico Buarque - Um Outro Olhar", trazendo elementos sonoros eletrônicos e guitarras até então pouco usados em gravações da obra do artista carioca. Tendo como base o EP homônimo que chegou às plataformas digitais neste mês de maio, o show, em turnê nacional por 12 cidades, será apresentado no sábado e domingo.

## Artesanato de Tohoku

Segue em cartaz até domingo, no Instituto Ricardo Brennand, na Várzea, a exposição itinerante "A Beleza do Artesanato de Tohoku". A mostra foi montada para marcar o primeiro ano após o Grande Terremoto do Leste do Japão ocorrido em 2011, e conta com obras feitas em metal, cerâmica, textil, madeira e bambu que retratam as belas paisagens montanhosas e marítimas da região.

## Crime virtual

Números do Tribunal de Justiça de Pernambuco (TJPE) mostram que, só em 2022, já foram distribuídos 85 processos relacionados a stalking (perseguição) no Estado. No ano passado, foram 32. O crime de stalking é definido como perseguição reiterada, por qualquer meio, como a internet, que ameaça a integridade física e psicológica de alguém, interferindo na liberdade e na privacidade da vítima.

## Única mulher

Ana Paula Vilaça será uma das homenageadas com a Medalha do Mérito Industrial de Pernambuco e a medalha da Ordem do Mérito Industrial da CNI. Única mulher entre os 14 agraciados, o reconhecimento à chefe do Gabinete do Centro do Recife se deve a todo o seu trabalho em prol do desenvolvimento do Estado e da capital pernambucana.

## Carvalheira retoma

A Cachaçaria Carvalheira está nos preparativos finais para receber, sexta, shows de Zé Vaqueiro e Mari Fernandez, para comandar o retorno do São João Carvalheira, após dois anos sem ocorrer devido à pandemia de Covid-19. O evento será no esquema all inclusive e promete reunir a turma jovem da Cidade.



### NIVER DO DIA

Felipe José Melo, João Costa Júnior, Rivaldo Barros, Maria Adelaide Santiago Reis, Isabel Melo, Mozart Neves Ramos, Eurico Loyo, Teresa Souza Leão, Nilse Barbosa, Sérgio Aquino, Agostinho Keyth Otávio, Cristina Porfírio Linhares, Paulo Porto, Sheila Carneiro, Susete Vitoriano Rolim e Taney Farias

Evento que arrecada fundos para ações do instituto volta hoje à noite

# Mepe e Imip pela arte

**A** já tradicional "Exposição de Artes do Imip" está de volta, depois de um hiato de dois anos provocado pela pandemia de Covid-19. Em sua 21ª edição, a mostra beneficente ocupa o Museu do Estado de Pernambuco (Mepe), com abertura para convidados prevista para hoje, às 19h.

Neste ano, a exposição é dedicada à memória de Pedro Frederico, seu antigo curador. O artista plástico e marchand pernambucano faleceu em 2021, aos 75 anos, vítima de um infarto fulminante. Quem agora assume a organização do projeto é

Rinaldo Carvalho, gestor do Mepe. O acervo exposto nesta edição apresenta uma diversidade de perfis e técnicas, como fotografias, pinturas e esculturas. As obras são assinadas por 113 artistas. Entre os nomes, estão Roberto Ploeg, Tereza Costa Rêgo, José Cláudio, Carlos Pragana e Mané Tatu.

## Objetivo da ação

A partir da colaboração dos artistas convidados, que colocam suas obras à venda, a exposição visa arrecadar recursos financeiros para dar continuidade às ações do Insti-

tuto de Medicina Integral Professor Fernando Figueira (Imip). Parte da renda obtida com as vendas será revertida para a entidade filantrópica, que atua nas áreas de assistência médico-social, ensino, pesquisa e extensão comunitária.

A Fundação Alice Figueira de Apoio ao Imip (FAF), presidida por Elizabeth Veiga, está à frente da mostra. Além das vendas presenciais, os interessados podem adquirir as obras de forma online.

### serviço

Museu do Estado de Pernambuco - Av. Rui Barbosa, 960, Graças

## NOVELAS

GLOBO

### ALÉM DA ILUSÃO - 18H15

Davi não encontra Isadora no quarto do hotel e se desespera. Arminda se enfurece com Mariana. Úrsula garante que casará com Eugênio. Davi alerta Arminda sobre o sumiço de Isadora. Úrsula provoca Violeta, Joaquim e Davi tentam falar com Tavinho. Nelsinho beija Isadora. Tavito destrata Mariana, e Arminda a consola. Violeta é hostil com Úrsula. Arminda descobre para onde Nelsinho levou Isadora e avisa a Rafael e Joaquim. Nelsinho dopa Isadora. Juliana e Margô se enfrentam. Inácio ajuda Arminda a prender Tavito. Isadora sente-se mal, e Nelsinho a leva para o quarto no hotel. Davi e Joaquim vão atrás dos dois.

**QUANTO MAIS VIDA, MELHOR! - 19H15**  
A emissora não divulgará a sinopse do penúltimo capítulo.

### PANTANAL - 21H15

Jove pede a Juma para morar na casa de José Leôncio como sua companheira. Filó fica chateada com as palavras de José Leôncio sobre Tadeu. Irma confessa que teme sua aproximação com Trindade. Guta demonstra interesse em saber sobre a outra família de Tenório. Túlio e José Lucas chegam à fazenda para jogar truco com os peões. Jove fala a Juma que o Velho do Rio é seu avô. Tadeu diz a Filó que José Lucas deve ser filho de José Leôncio. José Leôncio convida José Lucas para ser peão de sua fazenda. Tibério fere Levi para defender Muda. Trindade aborrece Levi ao vê-lo fugindo da fazenda.

SBT

### POLIANA MOÇA - 20H30

Antônio pede conselhos para Nanci depois dos comportamentos estranhos de Dona Branca. Na aula de música, Renato pede para Poliana fazer dupla com João. Ela responde que prefere fazer com outra pessoa. Durval explica como funcionam as coisas da padaria para Celeste. André e Celeste provocam ciúmes em Formiga e mexem com o sentimento de Raquel. João vai atrás de Poliana para entender sua atitude na aula de música. Éric convida Poliana para o clube. Helena questiona João sobre o que falou com Poliana. Chloe vê Helena junto de João. Brenda e Raquel pensam em participar do reality do Luca. Roger se disfarça de estátua para conversar com Waldisney e Violeta. O destino final dos cristais é revelado. Otto está preocupado, ele precisa encontrar Pinóquio e dar o fim aos dados roubados da Ester. Mario começa a fazer live gameplay. Nanci faz pastras de amor abusivo e fala sobre o relacionamento que teve no passado.

• Os resumos dos capítulos de todas as novelas são de responsabilidade de cada emissora.  
• Os capítulos que vão ao ar estão sujeitos a eventuais reedições.

## HORÓSCOPO

Marcela Marques



### ÁRIES (21 mar. a 20 abr.)

Deixe ir embora as inseguranças sobre sua imagem: essa é a cura que o céu traz hoje para os arianos. Aliás, você vai estar mais sensível do que o seu comum, e só isso já vai lhe render coisas boas. No trabalho, adapte-se em vez de reclamar das mudanças. Marte no seu signo traz garra e vitalidade para coisas novas.



### TOURO (21 abr. a 20 mai.)

Embora você pareça, e seja, muito pragmático e pé-no-chão, internamente você esconde uma alma e um coração gentis e sensíveis. Hoje é um dia em que você vai estar se sentindo bem assim, e pode até precisar ficar mais recolhido, perdido em seus pensamentos. Não ligue se sofrer um pouco: as emoções estão se depurando.



### GÊMEOS (21 mai. a 20 jun.)

Geminianos adoram seus roês com amigos, e hoje o dia está para encontros, papos e até mesmo reconciliações. Não estranhe, também, se alguém no meio dessa turma trocar um olhar diferente com você: pode rolar algo mais! Bom momento ainda para estudos em grupo e debates. Prudência no relacionamento com autoridades.



### CÂNCER (21 jun. a 22 jul.)

Pelas próximas semanas, com Marte no seu campo da carreira e imagem pessoal, você ganha um forte impulso para investir em tudo que possa lhe levar a ascender profissionalmente. Cancerianos empreendedores ou que trabalham em áreas competitivas são particularmente beneficiados. Use suas habilidades sociais sabiamente.



### LEÃO (23 jul. a 22 ago.)

Uma reunião de astros acontece hoje no seu setor de viagens, espiritualidade, estudos e relações com outros países. É um belo momento para planejar algo que envolva esses assuntos, e pode incluir aquela pessoa especial: o que já é sério se renova, e o que ainda não é, pode ficar. Negócios internacionais favorecidos.



### VIRGEM (23 ago. a 22 set.)

Lua e Vênus se encontram em Áries, o que para você significa que é um dia de muita sensualidade e percepção: a libido vai estar em alta, e a intuição também. São fatores que podem até influenciar na solução positiva de problemas. Com Marte chegando ao mesmo signo, você ainda ganha mais determinação para resolvê-los.



### LIBRA (23 set. a 22 out.)

Aproveite o belo encontro entre a Lua, Vênus e Quíron, ativando seus relacionamentos firmes e parcerias de negócios. O dia tem tudo para ser de reconciliações, perdões e problemas resolvidos nesses tipos de relação. Faça isso logo, antes que a entrada de Marte no seu signo complementar comece a trazer conflitos.



### ESCORPIÃO (23 out. a 22 nov.)

O corpo é o presente que recebemos para vivenciar nossa experiência na Terra. Você está cuidando bem do seu! Os astros hoje favorecem recuperações de saúde, mas você tem que fazer a sua parte. A entrada de Marte em Áries vai trazer, nas próximas semanas, mais produtividade e motivação para o seu dia-a-dia.



### SAGITÁRIO (23 nov. a 21 dez.)

Com a vida afetiva em destaque, hoje você sente que algumas dores de amor estão finalmente cicatrizando, e começa a acreditar que pode ser feliz de novo. A Lua e Vênus se unem para trazer romantismo, diversão e desejo para a sua quinta-feira. Há chance de se encantar por alguém que você admira intelectualmente.



### CAPRICÓRNIO (22 dez. a 20 jan.)

Tudo bem que você nunca teve a delicadeza como um ponto forte, por ser sempre muito pragmático, objetivo e focado nos seus objetivos. Mas não precisa, também, se impor de forma tão contundente quanto você tende a fazer hoje. Traga gentileza para as suas relações, principalmente familiares. Fortaleça laços.



### AQUÁRIO (21 jan. a 19 fev.)

Hoje, o impacto da sua identidade e o senso de compromisso com o coletivo que você sempre carrega irão servir de incentivo para que sua voz seja ouvida e respeitada. Aproveite o poder do seu discurso, carregado de empatia e gentileza, mas também de significado. Faça-se ouvir para gerar mudanças no seu entorno.



### PEIXES (20 fev. a 20 mar.)

Enquanto uns suspiram por amor nesta quinta-feira, o seu assunto preferido será dinheiro: aproveite a reunião de astros hoje no seu setor financeiro, que favorece sanar dívidas, organizar suas entradas e saídas monetárias e ainda ganhar algum extra explorando seus talentos. Confiar na sua própria sabedoria interior.

## PASSATEMPO

### PALAVRAS CRUZADAS DIRETAS

www.coquetel.com.br

© Revistas COQUETEL

Dois produtos da fábrica de calçados	Cantor baiano de "Leãozinho"	Caçoar (gíria) Consoantes de "hiato"	Filtro (?), proteção contra os raios UV	A carta colocada nos Correios
			Falha que invalida documentos	
Soltar os (?) em: insultar			Cerveja inglesa	
			Morada de índios	
A parte gordurosa do leite		Plantação de roseiras		
		Dar explicação		
			Recuperação da saúde	
			Passei por filtro	
Imita a "voz" do cão				"Os (?)", de Eça de Queiroz (Lit.)
Rachar; trincar				
			Gosta muito de alguém	
			A 6ª nota musical	
Metade de uma dezena			Vende pelo maior lance	Circulo em torno do mamilo
			Abandona (cadáver)	
A mãe de Abel (Bíblia)			Prorroga (a data)	
Abrigo do feto				
			Oreilha, em inglês	
			Garantia de crédito	
			Cozinhe no forno	
			Seguir adiante	
Órgão do feto				"(?) - O Extraterrestre", filme
Danoso; prejudicial				
Muito pobre			Embalagem reciclável de bebidas	
Senhor (red.)				

BANCO 3/26 - 4/26 - 5/26 - 6/26 - 7/26 - 8/26 - 9/26 - 10/26 - 11/26 - 12/26 - 13/26 - 14/26 - 15/26 - 16/26 - 17/26 - 18/26 - 19/26 - 20/26 - 21/26 - 22/26 - 23/26 - 24/26 - 25/26 - 26/26 - 27/26 - 28/26 - 29/26 - 30/26 - 31/26

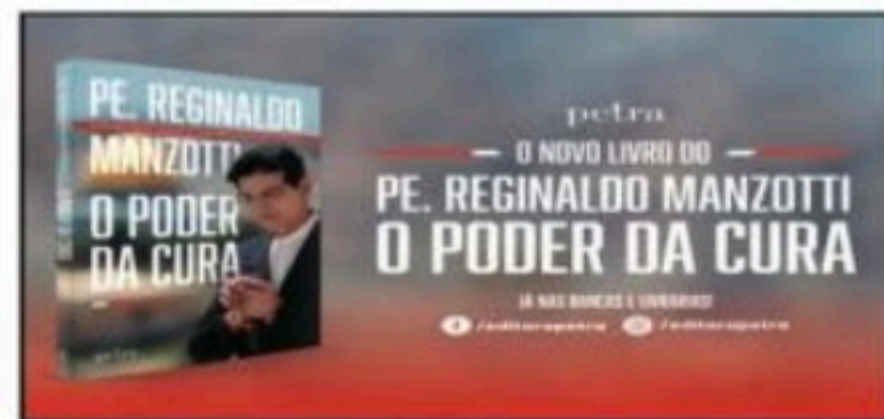

**Solução**

V	A	V	I	N	O	R				
1	3	5	7	9	11	13	15	17	19	21
2	4	6	8	10	12	14	16	18	20	22
3	5	7	9	11	13	15	17	19	21	23
4	6	8	10	12	14	16	18	20	22	24
5	7	9	11	13	15	17	19	21	23	25
6	8	10	12	14	16	18	20	22	24	26
7	9	11	13	15	17	19	21	23	25	27
8	10	12	14	16	18	20	22	24	26	28
9	11	13	15	17	19	21	23	25	27	29
10	12	14	16	18	20	22	24	26	28	30
11	13	15	17	19	21	23	25	27	29	31
12	14	16	18	20	22	24	26	28	30	32
13	15	17	19	21	23	25	27	29	31	33
14	16	18	20	22	24	26	28	30	32	34
15	17	19	21	23	25	27	29	31	33	35
16	18	20	22	24	26	28	30	32	34	36
17	19	21	23	25	27	29	31	33	35	37
18	20	22	24	26	28	30	32	34	36	38
19	21	23	25	27	29	31	33	35	37	39
20	22	24	26	28	30	32	34	36	38	40
21	23	25	27	29	31	33	35	37	39	41
22	24	26	28	30	32	34	36	38	40	42
23	25	27	29	31	33	35	37	39	41	43
24	26	28	30	32	34	36	38	40	42	44
25	27	29	31	33	35	37	39	41	43	45
26	28	30	32	34	36	38	40	42	44	46
27	29	31	33	35	37	39	41	43	45	47
28	30	32	34	36	38	40	42	44	46	48
29	31	33	35	37	39	41	43	45	47	49
30	32	34	36	38	40	42	44	46	48	50
31	33	35	37	39	41	43	45	47	49	51
32	34	36	38	40	42	44	46	48	50	52



# Classificados

ANUNCIE CONOSCO

(81) 3425 5831 / 5882

Folha de Pernambuco

Recife, quinta-feira, 26 de maio de 2022

## 1 Imóveis

apartamentos • casas com-  
erciais • outros

## 2 Veículos

automóveis • motos • bicicletas  
caminhões • outros

## 3 Oportunidades

empregos • negócios  
locadoras • outros

## 4 Diversos

comunicações • serviços  
profissionais • outros

### 1 Imóveis

#### Apartamentos

Vendem-se

#### AFLITOS

LP289 OPORTUNIDADE APTO COM 64M, 2QTS, STE, SL P/ 02 AMB, WC SOC, COZ, COZ, AREA DE SERV, TODO COM ARMARIOS, 1 VAGA, ELEV, SL FESTA, PLAY, QUADRA, R\$ 330 MIL, AC. FINAC, FONE: 991919003/986967550/30375200 CRECI 9355J

LP 348 - IMPERDVEL APTO PROX. TUDO, 120 M, 3QTS, QTO REVER, 1 SUITE, SALA 2AMB, WC SOC, DCE, COZINHA, VARANDA, TODO C. ARMARIO, 1 VAGA, ELEV, SL FESTA, PLAY, R\$ 230MIL, AC. FINAC, MARQUE SUA VISITA LIGAR FONES: 991919003/986967550/30375200 CRECI 9355J

LP289 OPORTUNIDADE APTO COM 64M, 2QTS, STE, SL P/ 02 AMB, WC SOC, COZ, COZ, AREA DE SERV, TODO COM ARMARIOS, 1 VAGA, ELEV, SL FESTA, PLAY, QUADRA, R\$ 330 MIL, AC. FINAC, FONE: 991919003/986967550/30375200 CRECI 9355J

LP 348 - IMPERDVEL APTO PROX. TUDO, 120 M, 3QTS, QTO REVER, 1 SUITE, SALA 2AMB, WC SOC, DCE, COZINHA, VARANDA, TODO C. ARMARIO, 1 VAGA, ELEV, SL FESTA, PLAY, R\$ 230MIL, AC. FINAC, MARQUE SUA VISITA LIGAR FONES: 991919003/986967550/30375200 CRECI 9355J

#### BOA VISTA

LP 205 OPORTUNIDADE UNICA NA BOA VISTA EXCLUSIVIDADE EDF. MANDACARU APTO COM 74M COM 2QTS, WC SOC, COZ, SALA P/ 02AMB, ARMARIOS, DCE, ELEV, R\$ 210MIL, AC. FINAC, FONES: 991919003/986967550/30375200 CRECI 9355J

#### CAMPO GRANDE

IMPERDVEL OPORTUNIDADE VENDO APT IAND 2Q SALA, COZ VARANDA, AREA DE SERV PERTO DE TUDO R\$ 150 MIL LIGAR F: 9.8777.1153

LP254-IMPERDVEL OPORTUNID. DE UM APTO, C7M, 2QTS, ISUITE, SALA P2AMB, COZINHA, WC SOC, DCE, VARAND, COM ARMARIOS, 1VGA, ELEV, R\$ 220MIL, AC. FINAC, F-991919003-986967550-30375200 CRECI9355J

LP304-ATRENCAO! APTO PROXI DE TUDO, EDF YOKOHAMA COM 80M, 3QTS, ISIT, SALA 2AMB, COZINHA, WC SOC, VARAND, DCE, ARMARIOS NA COZIN, ELEV, SL FESTA, 2VGS R\$ 410 MILAC. FINAC, MARQUE SUA VISITA, TELS-991919003-986967550-30375200 CRECI 9355J

LP3165 IMPERDVEL APTO EM OTIMA LOCALIZACAO COM 70M, 3 QTS, SL P/ 02 AMB, WC SOC, E WC DE SERV, COZ, TODO COM ARMARIOS, 1 VAGA, ELEV, SL FESTA, PLAY, R\$ 230MIL, AC. FINAC, MARQUE SUA VISITA LIGAR FONES: 991919003/986967550/30375200 CRECI 9355J

IMPERDVEL OPORTUNIDADE VENDO APT IAND 2Q SALA, COZ VARANDA, AREA DE SERV PERTO DE TUDO R\$ 150 MIL LIGAR F: 9.8777.1153

IMPERDVEL OPORTUNIDADE VENDO APT IAND 2Q SALA, COZ VARANDA, AREA DE SERV PERTO DE TUDO R\$ 150 MIL LIGAR F: 9.8777.1153

LP304-ATRENCAO! APTO PROXI DE TUDO, EDF YOKOHAMA COM 80M, 3QTS, ISIT, SALA 2AMB, COZINHA, WC SOC, VARAND, DCE, ARMARIOS NA COZIN, ELEV, SL FESTA, 2VGS R\$ 410 MILAC. FINAC, MARQUE SUA VISITA, TELS-991919003-986967550-30375200 CRECI 9355J

LP3165 IMPERDVEL APTO EM OTIMA LOCALIZACAO COM 70M, 3 QTS, SL P/ 02 AMB, WC SOC, E WC DE SERV, COZ, TODO COM ARMARIOS, 1 VAGA, ELEV, SL FESTA, PLAY, R\$ 230MIL, AC. FINAC, MARQUE SUA VISITA LIGAR FONES: 991919003/986967550/30375200 CRECI 9355J

#### CASA AMARELA

IMPERDVEL OPORTUNIDADE APT COM 85M, 2QTS, SUITE, WC SOC, SL P/ 02 AMB, VAR, COZ, ARMARIOS, DCE, 1VGA, ELEV, R\$ 290MIL, AC. FINAC, LIGAR FONES: 991919003/986967550/30375200 CRECI 9355J

IMPERDVEL OPORTUNIDADE C/ 85, 2QTS SUITE, WC SOC, SALA P/ 02 AMB, VARANDA, COZINHA, ARMARIOS, DCE, 1 VAGA, ELEVADOR R\$290 MIL, ACEIT. FINANC F 991919003

LP2103 IMPERDVEL OPORTUNIDADE UNICA APTO COM 42M, VAR, SALA P/ 02 AMB, WC SOC, COZ, 1VGA, R\$130MIL, AC. FINAC, MARQUE SUA VISITA COM OS NOSSOS CORRETORES, FONE: 991919003/986967550/30375200 CRECI 9355J

LP2114 OTIMA LOCALIZACAO, OPORTUNIDADE APTO COM 62M, QUARTOS, SUITE, VAR, SALA P/ 02AMB, COZ, AREA DE SERV, ELEV, R\$ 245 MIL, ACEIT. FINAC, LIGAR FONES: 991919003/986967550/30375200, CRECI 9355J

LP2122 IMPERDVEL APTO DECORADO E REFORMADO COM 98M, 2QTS, COZ, DCE, AREA DE SERV, VAR, SL P/ 02 AMB, 1VGA, ELEV, R\$ 252 MIL, ACEIT. FINAC, MARQUE SUA VISITA COM OS NOSSOS CORRETORES, FONE: 991919003/986967550/30375200 CRECI 9355J

LP3232-EXCELENT OPORTUN P MORAR APTO 130M, TODO DECORADO, 3QTS, 3SUITE, VARANDA, COZINHA, SL P2 AMB, WC SOC, DCE, AMARIO, 2 VAGAS, ELEVAD, LAZER COMPLE, R\$5760MIL, AC. FINAC, MARQUE SUA VISITA LIGAR FONES: 991919003/986967550/30375200 CRECI 9355J

OPORTUNIDADE IMPERDVEL APARTAMANDAR ALTO DECORADO COM 80M, 3 QTS, SUITE, VAR, SALA P/ 02 AMB, WC SOC, COZ, DCE, ARMARIOS, 2 VAGAS, LAZER COMPLETO, R\$ 559MIL, AC. FINAC, FONES: 991919003/986967550/30375200/991919003 CRECI 9355J

IMPERDVEL OPORTUNIDADE APT COM 85M, 2QTS, SUITE, WC SOC, SL P/ 02 AMB, VAR, COZ, ARMARIOS, DCE, 1VGA, ELEVADOR R\$290 MIL, ACEIT. FINANC F 991919003

LP2103 IMPERDVEL OPORTUNIDADE UNICA APTO COM 42M, VAR, SALA P/ 02 AMB, WC SOC, COZ, 1VGA, R\$130MIL, AC. FINAC, MARQUE SUA VISITA COM OS NOSSOS CORRETORES, FONE: 991919003/986967550/30375200, CRECI 9355J

LP2114 OTIMA LOCALIZACAO, OPORTUNIDADE APTO COM 62M, QUARTOS, SUITE, VAR, SALA P/ 02AMB, COZ, AREA DE SERV, ELEV, R\$ 245 MIL, ACEIT. FINAC, LIGAR FONES: 991919003/986967550/30375200, CRECI 9355J

LP2122 IMPERDVEL APTO DECORADO E REFORMADO COM 98M, 2QTS, COZ, DCE, AREA DE SERV, VAR, SL P/ 02 AMB, 1VGA, ELEV, R\$ 252 MIL, ACEIT. FINAC, MARQUE SUA VISITA COM OS NOSSOS CORRETORES, FONE: 991919003/986967550/30375200 CRECI 9355J

LP2122 IMPERDVEL APTO DECORADO E REFORMADO COM 98M, 2QTS, COZ, DCE, AREA DE SERV, VAR, SL P/ 02 AMB, 1VGA, ELEV, R\$ 252 MIL, ACEIT. FINAC, MARQUE SUA VISITA COM OS NOSSOS CORRETORES, FONE: 991919003/986967550/30375200 CRECI 9355J

LP3232-EXCELENT OPORTUN P MORAR APTO 130M, TODO DECORADO, 3QTS, 3SUITE, VARANDA, COZINHA, SL P2 AMB, WC SOC, DCE, AMARIO, 2 VAGAS, ELEVAD, LAZER COMPLE, R\$5760MIL, AC. FINAC, MARQUE SUA VISITA LIGAR FONES: 991919003/986967550/30375200 CRECI 9355J

OPORTUNIDADE IMPERDVEL APARTAMANDAR ALTO DECORADO COM 80M, 3 QTS, SUITE, VAR, SALA P/ 02 AMB, WC SOC, COZ, DCE, ARMARIOS, 2 VAGAS, LAZER COMPLETO, R\$ 559MIL, AC. FINAC, FONES: 986967550/30375200/991919003 CRECI 9355J

#### CASA FORTE

LP 3126 OPORTUNIDADE LINDO APTO COM 80M 3QTS, SUITE, VAR, SL P/ 02 AMB, COZ, AREA DE SERV, WC SOC, 2 VAGAS, TODO COM ARMARIOS, ELEV, PISC, PLAY, SL FESTA, R\$ 530MIL, AC. FINAC, MARQUE SUA VISITA!!! FONES: 991919003/986967550/30375200 CRECI 9355J

LP 4106 VENDO APTO COM 178M, A 50M DA PRACA DE CASA FORTE, 4QTS, WC SOC, 25TES, ICLOST, VAR, SL P/ 03 AMB, DCE, COZ, TO DO COM ARMARIOS, LAZER COMPLETO, 3 VAGAS, MARQUE SUA VISITA!! R\$ 1.250MIL, AC. FINAC, FONE: 991919003/986967550/30375200 CRECI 9355J

LP351 IMPERDVEL APTO C/ OTIMA LOCALIZACAO AO LADO SHOPPING PLAZA, TENDO 110M, 3QTS, STE, TODO COM ARMARIOS, SL P/ 02 AMB, COZ, VAR, 1VGA, R\$370MIL, SL FESTA, ELEV, AC. FINAC, LIGAR FONES: 986967550/30375200 CRECI 9355J

LP 372 - OPORTUNID. APTO COM OTIMA LOCALIZ, 105 M, 3 QTS, 2SUITE, WC SOCI, VARAND, COZINHA, SALAP 2AMB, DCE, TODO COM ARMARIOS, 2VGA, ELEV, LAZER COMPL, R\$785MIL, AC. FINAC, TELS - 999955055-986967550-30375200 CRECI 9355J

LP 3126 OPORTUNIDADE LINDO APTO COM 80M 3QTS, SUITE, VAR, SL P/ 02 AMB, COZ, AREA DE SERV, WC SOC, 2 VAGAS, TODO COM ARMARIOS, ELEV, PISC, PLAY, SL FESTA, R\$ 530MIL, AC. FINAC, MARQUE SUA VISITA!!! FONES: 991919003/986967550/30375200 CRECI 9355J

OPORTUNIDADE IMPERDVEL APARTAMANDAR ALTO DECORADO COM 80M, 3 QTS, SUITE, VAR, SALA P/ 02 AMB, WC SOC, COZ, DCE, ARMARIOS, 2 VAGAS, LAZER COMPLETO, R\$ 559MIL, AC. FINAC, FONES: 991919003/986967550/30375200/991919003 CRECI 9355J

IMPERDVEL OPORTUNIDADE APT COM 85M, 2QTS, SUITE, WC SOC, SALA P/ 02 AMB, VARANDA, COZINHA, ARMARIOS, DCE, 1 VAGA, ELEVADOR R\$290 MIL, ACEIT. FINANC F 991919003

LP2103 IMPERDVEL OPORTUNIDADE UNICA APTO COM 42M, VAR, SALA P/ 02 AMB, WC SOC, COZ, 1VGA, R\$130MIL, AC. FINAC, MARQUE SUA VISITA COM OS NOSSOS CORRETORES, FONE: 991919003/986967550/30375200, CRECI 9355J

LP2114 OTIMA LOCALIZACAO, OPORTUNIDADE APTO COM 62M, QUARTOS, SUITE, VAR, SALA P/ 02AMB, COZ, AREA DE SERV, ELEV, R\$ 245 MIL, ACEIT. FINAC, LIGAR FONES: 991919003/986967550/30375200, CRECI 9355J

#### DIVERSOS LOCAIS

OPORTUNIDADE UNICA PARA MORAR E INVESTIR FLAT COM QUARTO, WC SOCIAL, COZ, SALA TODO MOBILIADO, SERVIÇO DE CAMAREIRA, 1 VAGA, ELEV, LAZER COMPLETO, R\$ 200 MIL, ACEITAM. FINAC, FONE: 991918470/986967550/30375200 CRECI 9355J

#### ENCRUZILHADA

LP 208 APTO COM 80 M, 2 QTS, SL P/ 02AMB, WC SOC, TODO COM ARMARIOS, DCE, COZ, 1 VAGA, ELEV, R\$ 290 MIL, AC. FINAC, FONE: 986967550/30375200/991919003 CRECI 9355J

LP218 IMPERDVEL OPORTUNIDADE APT COM 64M, 2 QTS, 2SUITE, CLOSET, WC SOC, SALA P/ 02 AMB, COZ, VAR, TODO COM ARMARIOS, 1VGA, LAZER COMPLETO, R\$ 320MIL, AC. FINAC, LIGAR FONES: 991919003/986967550/30375200 CRECI 9355J

LP 3145 OPORTUNIDADE UNICA APTO COM 66M, 3 QTS, 1 STE, VAR, SALA P/ 02 AMB, WC SOC, COZ, AREA DE SERV, ARMARIOS, 1VGA, ELEV, SL FESTA, PLAY, PISC, R\$ 380MIL, AC. FINAC, FONES: 986967550/30375200 CRECI 9355J

LP3230 OPORTUNIDADE APTO 61M 3QTS, 1STE, SL P/ 02AMB, COZ, VAR, WC SOC, ARMARIOS, PISC, SL FESTA, PLAY, 2VGA, R\$ 430MIL, AC. FINAC E AC. CARRO, MARQUE SUA VISITA O APTO LINDO!!! FONE: 991919003/986967550/30375200 CRECI 9355J

LP 208 APTO COM 80 M, 2 QTS, SL P/ 02AMB, WC SOC, TODO COM ARMARIOS, DCE, COZ, 1 VAGA, ELEV, R\$ 290 MIL, AC. FINAC, FONE: 986967550/30375200/991919003 CRECI 9355J

LP218 IMPERDVEL OPORTUNIDADE APT COM 64M, 2 QTS, 2SUITE, CLOSET, WC SOC, SALA P/ 02AMB, COZ, VAR, TODO COM ARMARIOS, 1VGA, LAZER COMPLETO, R\$ 320MIL, AC. FINAC, LIGAR FONES: 991919003/986967550/30375200 CRECI 9355J

LP3145 APTO COM 66M, 3 QTS, 1 STE, VAR, SALA P/ 02 AMB, WC SOC, COZ, AREA DE SERV, ARMARIOS, 1VGA, ELEV, SL FESTA, PLAY, PISC, R\$ 380MIL, AC. FINAC, FONES: 986967550/30375200 CRECI 9355J

LP3230 OPORTUNIDADE APTO 61M 3QTS, 1STE, SL P/ 02AMB, COZ, VAR, WC SOC, ARMARIOS, PISC, SL FESTA, PLAY, 2VGA, R\$ 430MIL, AC. FINAC E AC. CARRO, MARQUE SUA VISITA O APTO LINDO!!! FONE: 991919003/986967550/30375200 CRECI 9355J

#### ESPINHEIRO

LP257 IMPERDVEL OTIMO APTO, COM 48M, 2QTS, VAR, SALA P/ 02 AMB, COZ, WC SOCE WC SERV, NASC, REFORMADO, ARMARIOS, 1 VAGA, R\$ 220MIL, MARQUE SUA VISITA, AC. FINAC, FONE: 991861864/999184740/986967550/30375200 CRECI 9355J

LP359 OPORTUNIDADE PARA MORAR A APTO COM 96 M, 3 QTS, ISUITE, DCE, TODO COM ARMARIOS, 1 VGA, ELEVAD, R\$ 375MIL, AC. FINAC, MARQUE SUA VISITA!!! FONES: 986967550/999955055/30375200 CRECI 9355J

LP389 IMPERDVEL APTO C/ 82M, 3QTS, STE, VAR, SL P/ 02 AMB, WC SOC, DCE, NACS, ELEV, SL FESTA, PLAY, PISC, 2 VAGAS, ARMARIOS, R\$ 520 MIL, AC. FINAC, TELEFONES: 991919003/986967550/30375200 CRECI 9355J

#### GRACAS

LP 3124 OPORTUNIDADE APARTAM COM 117M, 3QTS, SENDO 2 STES, SALA P/ 03 AMB, VAR, WC SOC, COZ, AREA DE SERV, DCE, TODO COM MOVEIS PLANEJADOS, ELEVAD, LAZER COMPLETO, 2VGS, R\$700MIL, AC. FINAC, FONE: 991919003/986967550/30375200 CRECI 9355J

LP 3251 OPORTUNIDADE APTO COM 98M, COM 3 QTS, 1 SUITE, WC SOCIAL, COZ, VAR, SALA P/ 02 AMB, DCE, TODO COM ARMARIOS, 2VGS, NASC, ELEV, LAZER COMPLETO, MARQUE SUA VISITA COM OS NOSSOS CORRETORES VENDA 680MIL, AC. FINAC, FONE: 991919003/986967550/30375200 CRECI 9355J

#### MADALENA

LP 3138 - APTO 112M, 3 QTS, SUITE, VARANDA, SL P2 AMB, COZINHA, DCE, WC SOC, TODO COM ARMARIOS, 1 VAGA, ELEV, PISCINA R\$ 310 MIL, AC. FINAC, FONES: 991919003/986967550-30375200 CRECI9355J

LP 3233 OPORTUNIDADE APTO COM 118M, 3QTS, 1 SUITE, SL P/ 02 AMB, COZ, AREA DE SERV, DCE, WC SOC, VAR, ARMARIOS TODOS PLANEJADOS, 2VGS, 2 ELEV, SL FESTA, SL JOGOS, PLAY, AC. FINAC, R\$ 640MIL, LIGAR FONES: 991919003/986967550/30375200 CRECI 9355J

LP3246 LINDO APTO COM OTIMA LOCALIZACAO C/ 92 M, 3QTS, SUITE, SL P/ 02 AMB, VAR, COZ, WC SOC, DCE, TODO COM ARMARIOS, 2 VAGAS, ELEV, PISC, SL FESTA, PLAYGROUND, R\$ 540 MIL, AC. FINAC, MARQUE SUA VISITA!!! FONE: 991919003/986967550/30375200 CRECI 9355J

LP375 APTO COM 110M, 3 QTS, 1 SUITE, SL P/ 02AMB, COZ, WC SOC, VAR, COZ, SALA P/ 02AMB, 2VGS, ELEV, SL FESTA, PLAY E SALAO DE FESTA, R\$ 495 MIL, ACEITAM. FINAC, OU ALUGUEL R\$ 3.700, 00 COM ASTAXAS, LIGAR TELEFONES: 991919003/999955055/986967550/30375200 CRECI 9355J

#### RIO DOCE

LP2104 APTO COM PTIMA LOCALIZACAO A 50M DA PRAIA COM 60M, 2QTS, SALA PARA 02 AMB, WC SOC, COZ, AREA DE SERV, 1 VGA FIXA, R\$185MIL, AC. FINAC, LIGAR FONES: 991919003/986967550/30375200 CRECI 9355J

#### ROSARINHO

LP250 APTO EM OTIMA LOCALIZACAO PROXIMO DE TUDO COM 72M, 2QTS, SL P/ 02 AMB, COZ, WC SOC, DCE, TODO COM ARMARIOS, VARAD, ELEV, 1VGA, R\$220MIL, MARQUE SUA VISITA!!! AC. FINAC, FONES: 991919003/986967550/30375200 CRECI 9355J

LP3245 IMPERDVEL OPORTUNIDADE APTO COM 75M, 3 QTS, STE, VAR, SL P/ 02 AMB, COZ, WC SOC, E WC SERV, NASC, ELEV, SL FESTA, PLAY, PISC, 1VGA, ARMARIOS, R\$ 420 MIL, AC. FINAC, FONES: 991919003/986967550/30375200 CRECI 9355J

LP326 OPORTUNIDADE IMPERDVEL APTO DECORADO COM 112M, 3QTS, 2STE, CLOSET, VAR, DCE, SLA/ 02 AMBS, WC SOC, TDO COM ARMARIOS, 1 VAGA, LAZER COMPLETO, R\$ 720MIL, AC. FINAC, FONEA: 986967550/30375200/991919003 CRECI 9355J

LP326 OPORTUNIDADE IMPERDVEL APTO DECORADO COM 112M, 3QTS, 2STE, CLOSET, VAR, DCE, SLA/ 02 AMBS, WC SOC, TDO COM ARMARIOS, 1 VAGA, LAZER COMPLETO, R\$ 720MIL, AC. FINAC, FONEA: 986967550/30375200/991919003 CRECI 9355J

LP328-APTO COM OTIMA LOCALIZ, 106M, 3QTS, STE, WC SOC, DCE, SLP2AMB, COZ, VARAND, TODO C/ ARMARIOS, ELEVAD, LAZER COMPL, 2VGS, R\$630MIL, AC. FINANC. MARQUE UMA VISITA COM NOSSOS CORRETORES. TELS-991919003-986967550-30375200 CRECI 9355J

LP250 OPORTUNIDADE APTO EM OTIMA LOCALIZACAO PROXIMO DE TUDO COM 72M, 2QTS, SL P/ 02 AMB, COZ, WC SOC, DCE, TODO COM ARMARIOS, VAR, ELEV, 1VGA, R\$220MIL, MARQUE SUA VISITA!!! AC. FINAC, FONES: 991919003/986967550/30375200 CRECI 9355J

LP3245 IMPERDVEL OPORTUNIDADE APTO COM 75M, 3 QTS, STE, VAR, SL P/ 02 AMB, COZ, WC SOC, E WC SERV, NASC, ELEV, SL FESTA, PLAY, PISC, 1VGA, ARMARIOS, R\$ 420 MIL, AC. FINAC, FONES: 991919003/986967550/30375200 CRECI 9355J

LP3245 IMPERDVEL OPORTUNIDADE APTO COM 75M, 3 QTS, STE, VAR, SL P/ 02 AMB, COZ, WC SOC, E WC SERV, NASC, ELEV, SL FESTA, PLAY, PISC, 1VGA, ARMARIOS, R\$ 420 MIL, AC. FINAC, FONES: 991919003/986967550/30375200 CRECI 9355J

LP326 OPORTUNIDADE IMPERDVEL APTO DECORADO COM 112M, 3QTS, 2STE, CLOSET, VAR, DCE, SLA/ 02 AMBS, WC SOC, TDO COM ARMARIOS, 1 VAGA, LAZER COMPLETO, R\$ 720MIL, AC. FINAC, FONEA: 986967550/30375200/991919003 CRECI 9355J

LP328-APTO COM OTIMA LOCALIZ, 106M, 3QTS, STE, WC SOC, DCE, SLP2AMB, COZ, VARAND, TODO C/ ARMARIOS, ELEVAD, LAZER COMPL, 2VGS, R\$630MIL, AC. FINANC. MARQUE UMA VISITA COM NOSSOS CORRETORES. TELS-991919003-986967550-30375200 CRECI 9355J

#### TAMARINEIRA

LP3188 IMPERDVEL APTO C/ 100 M, 3QTS, 1STE, VAR, WC SOC, DCE, SL P/ 02 AMB, ARMARIOS, ELEV, SL FESTA, PLAY 1 VAGA, R\$ 450MIL, AC. FINAC, FONES: 991919003/986967550/30375200 CRECI 9355J

LP395 OTIMO APTO C/ 65M, 3QTS, SALA P/ 02AMB, WC SOC, VAR, COZ, 1 VAGA, R\$ 220 MIL, AC. FINAC, FONE: 991919003/986967550/30375200 CRECI 9355J

LP3188 IMPERDVEL APTO C/ 100 M, 3QTS, 1STE, VAR, WC SOC, DCE, SL P/ 02 AMB, ARMARIOS, ELEV, SL FESTA, PLAY 1 VAGA, R\$ 450MIL, AC. FINAC, FONES: 991919003/986967550/30375200 CRECI 9355J

LP395 OTIMO APTO C/ 65M, 3QTS, SALA P/ 02AMB, WC SOC, VAR, COZ, 1 VAGA, R\$ 220 MIL, AC. FINAC, FONE: 991919003/986967550/30375200 CRECI 9355J

#### TORRE

LP238 APTO DECORADO COM 62 M, 1 QTS, SALA P/ 02AMB, COZ, WC SOC, WC DE SERV, 1VGA, ARMARIOS, ELEV, SALAO DE SERV, QUADRA, R\$ 285MIL, AC. FINAC, LIGAR TELEFONES: 991861864/999184740/986967550/30375200 CRECI 9355J

LP315 IMPERDVEL OPORTUNIDADE APTO 86M, 3 QTS, 1STE, WC SOC, SALA P/ 02 AMB, COZ, VAR, DCE, 2VGS, TODO COM ARMARIOS, PISC, SL FESTA, PLAY, R\$ 500MIL, AC. FINANCIAMENTO, TELEFONES: 991919003/986967550/30375200 CRECI 9355J

LP 238 APTO DECORADO, 62M, 1 QTS, SALA P/ 02 AMB, COZ, WC SOC, WC DE SERV, 1VGA, ARMARIOS, ELEV, SALAO DE SERV, QUADRA, R\$ 285 MIL, AC. FINAC, FONES: 991861864/999184740/986967550/30375200 CRECI 9355J

LP315 APARTAM 86M, 3 QTS, 1STE, WC SOC, SALA P/ 02 AMB, COZ, VAR, DCE, 2VGS, TODO COM ARMARIOS, PISC, SL DE FESTA, PLAY, R\$ 500MIL, AC. FINANCIAMENTO, TELS: 991919003/986967550/30375200 CRECI 9355J

#### 1 Imóveis

Apartmentos



## LOTÉRIAS

QUINA 5862 28 45 49 61 76 || LOTOFÁCIL 2530 01 02 04 06 07 08 09 11 13 15 21 22 23 24 25  
 MEGA SENA 2484 11 14 36 41 54 59 || LOTERIA FEDERAL 6666 1º 27818 2º 12594 3º 80595 4º 29985 5º 08245  
 SUPER SETE 248 Col. 1 2 Col. 2 94 Col. 3 6 Col. 4 3 Col. 5 1 Col. 6 4 Col. 7

■ Náutico, que não vence há quatro jogos, visita o Ituano, hoje, pela **Série B**, precisando de bom resultado para evitar que pressão aumente

# VAI TER QUE SE IMPOR, TIMBU

É fato que a Série B ainda está no início. No entanto, o Náutico já começa a se preocupar com sua posição. Com apenas oito pontos, o Timbu é o 16º colocado e pode terminar a rodada na zona de rebaixamento em caso de tropeço, hoje, pela 9ª rodada. Às 21h30, o Alvirrubro visita o Ituano, no Novelli Júnior, no primeiro de dois jogos fora de casa consecutivos na competição - dia 4 de junho visita o Brusque, em Santa Catarina. Sem vencer há quatro jogos, a equipe busca os três pontos para evitar qualquer princípio de crise. Com nove pontos, os paulistas estão três posições acima na tabela.

“A nossa expectativa é de poder fazer um grande jogo. Nós sabemos da dificuldade de enfrentar o Ituano, em Itu. É um time muito competitivo, mas esperamos poder impor o nosso jogo e buscar o resultado. Estamos devendo na competição, não gostaríamos de estar na parte de baixo da tabela, porque queremos brigar por voos maiores”, contou o goleiro Lucas Perri,

em entrevista divulgada por sua assessoria de imprensa.

Para deixar o torcedor otimista, o retrospecto do Náutico contra o Ituano é dos melhores. Em quatro confrontos entre ambos pela competição, foram três vitórias do Timbu e um empate.

## Time com poucas mudanças

Por conta das fortes chuvas que caem no Recife desde o início da semana, o técnico Roberto Fernandes não pôde fazer uma última atividade em solo pernambucano, antes de embarcar para São Paulo, ontem. Porém, a tendência é que o time não tenha tantas modificações, em relação ao que começou o duelo com o CSA, na última semana, no Recife. A única alteração forçada será na lateral direita. Com Bryan fora de combate até o final da temporada, Victor Ferraz foi seu substituto perante os alagoanos e deve ser o escolhido para figurar entre os titulares. Thássio corre por fora.



TIAGO CALDAS/CNC

Perri espera que Náutico se imponha para conseguir os três pontos



### Ituano

Pegorari; Pacheco, Léo Santos, Bernardo Schappo e Roberto; Jiménez, Kaio, Dudu Vieira e Gerson Magrão; João Victor e Aylon. Técnico: Mazola Júnior.



### Náutico

Lucas Perri, Victor Ferraz, Bruno Bispo, Camutanga e Ailton; Ralph (Richard Franco), Djavan, Rhaldney e Jean Carlos; Luis Phelipe e Léo Passos. Técnico: Roberto Fernandes.

Estádio: Novelli Júnior (Itu/SP) Horário: 21h30 Árbitro: Paulo Henrique Schleich Vollkopf (MS)  
 Assistentes: Eduardo Gonçalves da Cruz e Cícero Alessandro de Souza (ambos do MS)  
 VAR: Wagner Reway (PB) Transmissão: Premiere e SporTV

## SPORT

## Clube é condenado a pagar R\$ 12 mi a Rithely

A Justiça Regional do Trabalho da 6ª Região condenou o Sport, ontem, a pagar R\$ 12 milhões ao volante Rithely, ex-jogador rubro-negro que movia uma ação contra o clube, desde que deixou a Ilha do Retiro, em 2020. Apesar de estar avaliada no valor citado acima, a sentença pode chegar a aproximadamente R\$ 17 milhões, por conta de correções monetárias, honorários advocatícios, juros e contribuições fiscais. A decisão assinada pelo juiz Leonardo Pessoa de Burgos cabe recurso. No entanto, procurado pela reportagem, o vice-presidente jurídico do Leão, Rodrigo Guedes, não atendeu às ligações até a publicação desta matéria. A condenação é referente a atrasos salariais, FGTS não recolhidos, férias e 13º.

ANDERSON STEVENS/ARQUIVO FOLHA



Ex-jogador rubro-negro, Rithely deixou o time há dois anos

## TRANSTORNOS

## Chuva afeta programação de clubes

As fortes chuvas que atingiram o Grande Recife, ontem, prejudicaram também o cronograma de atividades do Trio de Ferro. O Náutico sentiu o impacto do volume de água logo no início da manhã. O trecho da BR-101 em frente ao CT Wilson Campos, na Guabiraba, amanheceu alagado. O próprio treinador Roberto Fernandes registrou a situação em suas redes sociais, e anunciou o

cancelamento das atividades do elenco.

### Força da água fez terreno ceder

A força da água que passa pelo córrego ao lado da estrada fez um pedaço do terreno ceder no caminho para o hotel da concentração, derrubando um poste. As chuvas

também causaram inconvenientes para o Santa Cruz. O treino da equipe, normalmente sediado no CT Ninho das Cobras, em Aldeia, foi movido para o estádio do Arruda.

Por sua vez, o Sport vem sofrendo com as chuvas desde o início da semana. A partida de segunda, contra o CRB, precisou ser adiada para terça, e mudada para a Arena. O confronto em gramado encharcado ainda acabou com derrota do Leão.



REPRODUÇÃO/TWITTER

Pedaço de estrada que leva ao CT do Náutico, em Paulista, cedeu