

FOLHA de PERNAMBUCO

Fundador: Eduardo de Queiroz Monteiro www.folhape.com.br

Recife, terça-feira, 14 de junho de 2022 Ano XXV n° 136



Em jogo movimentado na Arena, pernambucanos e gaúchos não balançaram as redes

ANDERSON STEVENS/SPORT RECIFE



EMPATE MANTÉM O SPORT NO G-4

ESPORTES >> PÁGINA 16

PERNAMBUCO

Confirmada subvariante da Ômicron

A circulação da subvariante BA.4 foi confirmada pelo Instituto Aggeu Magalhães/Fiocruz, em parceria com a Secretaria Estadual de Saúde. O estudo apontou que, de 101 amostras positivas para a Covid-19, nove foram identificadas como BA.4. Nenhum desses nove pacientes desenvolveu quadro grave. COTIDIANO >> PÁG. 8

PAULLO ALLMEIDA



Simão foi recebido pelo presidente do Grupo EQM, Eduardo Monteiro, e diretores do jornal

PREFEITO DE PETROLINA VISITA A FOLHA

Simão Durando destacou qualidades do município, rico em fruticultura, e afirmou: "É preciso ouvir a população". POLÍTICA >> PÁG. 5

INSS E RECEITA FEDERAL VÃO ABRIR 1.699 VAGAS

ECONOMIA >> PÁGINA 10

FUNDAJ TEM ATIVIDADES COM ARRAIAL SOLIDÁRIO

CULTURA >> PÁGINA 11

ISSN 1807-9377



9 771807 937035



assine
3425 5803
telomarketing@folhape.com.br

anuncie
3425 5831/5841
comercial@folhape.com.br

atendimento ao cliente (WhatsApp)
3425 5804 (99482 7919)
alofolha@folhape.com.br

WhatsApp Redação
(81) 98187 9290
folhape@folhape.com.br



R\$ 1,50 PREÇO PROMOCIONAL PARA VENDA AVULSA
Acesse nosso portal: www.folhape.com.br



FOLHA Política

Renata Bezerra de Melo



Primeira agenda de Bivar em PE como presidenciável será em Petrolina

Pré-candidato à Presidência da República, Luciano Bivar estará em Curitiba, nesta terça-feira (14), ao lado do ex-ministro Sergio Moro, que, em coletiva, vai anunciar seus planos eleitorais junto com o União Brasil no Paraná. Desde que anunciou sua pré-candidatura ao Planalto, no último dia 31, Bivar cumpriu agendas em Minas Gerais e no Pará. Mas ainda não havia passado por Pernambuco, onde fará sua primeira visita, na condição de presidenciável, no próximo dia 21. A referida agenda se dará em Petrolina e está sendo montada pelo grupo dos Coelho, que tem o ex-prefeito da cidade, Miguel Coelho, como pré-candidato a governador. É ao lado de Miguel, que encabeça seu palanque no Estado, que o presidente nacional do União Brasil estará no Sertão do São Francisco. O roteiro exato ainda não está fechado, mas uma visita ao Pátio de Eventos, onde se dá programação extensa do São João da cidade é dada como certa. O ciclo junino em um dos polos festivos mais conhecidos do Estado vai de 17 a 26 de junho com atrações locais e nacionais. À coluna, Luciano Bivar observa: "Petrolina, além de ser uma cidade representativa no Estado, foi muito bem administrada por Miguel Coelho. Me sinto muito feliz com o apoio de todo o Sertão e Vale do São Francisco, sob liderança de Miguel". A agenda deve congrega prefeitos da região e tende a ter início com visitas a obras, conforme informa o prefeito de Petrolina, Simão Durando. Ele, que é da extrema confiança dos Coelho, em visita, nesta segunda (13), à **Folha de Pernambuco**, disse que a programação de Bivar, ainda em construção, deve ir de visitas às obras a uma passagem pelo Pátio de Eventos. "Eu vou estar no pátio", confirma Luciano Bivar à coluna e completa: "Saindo de São Paulo, vou direto para Petrolina e volto para aqui". O dirigente nacional do União Brasil tem passado a maior parte do tempo na Capital paulista em função das exigências da pré-campanha.

Morde e Assopra

Ao criticar Fernando Bezerra Coelho, ex-líder do governo no Senado, em entrevista à CBN Recife, nesta segunda (13), Bolsonaro o fez sem citar nomes. E, em seguida, cuidou de elogiar a atuação de FBC como relator do Pacote dos Combustíveis. Nos bastidores, aliados do presidente apontam preocupação dele com o plano de zerar o ICMS, o que teria freado eventual intenção do chefe do Planalto de subir mais o tom na direção de Fernando.

EFEITO... > Não foi sem prejuízos que o PSDB deixou de apoiar Luciano Bivar na corrida pelo Planalto. Ontem, Bivar fechou o apoio ao ex-prefeito de Belo Horizonte, Alexandre Kalil, do PSD, que concorrerá ao governo do Estado. A amarração passou por conversas de Bivar com Gilberto Kassab, presidente nacional do PSD, e com Rodrigo Pacheco, presidente do Senado.

...DOMINÓ > Com isso o União Brasil declinou do apoio a Marcus Pestana, nome do PSDB na corrida pelo governo de Minas. Os tucanos nacionalmente vão apoiar Simone Tebet, do MDB, o que inviabilizou costura com o União Brasil.

CHECK-IN > Quem embarca junto com Luciano Bivar, nesta terça (14), para Curitiba é a senadora Soraya Thronicke (MS). Ela tem nome cotado para integrar a vice na chapa encabeçada por Bivar, assim como Rosângela Moro, esposa de Sérgio Moro, também é cotada, segundo especulações que ganham corpo.

@rbezerrademelo

@renatabezerrademelo

renatabezerrademelo@folhape.com.br

A coluna de Renata Bezerra de Melo é publicada de terça a sábado

■ Após ministro da Defesa dizer que pasta não se sentiu prestigiada pelo TSE, presidente da Corte disse que tem militares em alta consideração

Fachin ameniza resposta à Defesa

MARIANA MUNIZ - DA AGÊNCIA O GLOBO

O presidente do Tribunal Superior Eleitoral (TSE), ministro Edson Fachin, respondeu ao ofício apresentado pelo Ministério da Defesa na última sexta-feira e reforçou a "elevada consideração" da Corte Eleitoral "às Forças Armadas e a todas as instituições do Estado democrático de Direito no Brasil".

"Renovo, no ensejo, os nossos respeitosos cumprimentos a Vossa Excelência, igualmente expressando nossa elevada consideração às Forças Armadas e a todas as instituições do Estado democrático de Direito no Brasil", aponta Fachin.

Ofício ao STF

Na última quinta-feira, o ministro da Defesa, Paulo Sérgio Nogueira de Oliveira, enviou um ofício ao presidente do TSE em que insiste para que as sugestões feitas pelas Forças Armadas sobre "aperfeiçoamento e segurança do processo eleitoral" sejam apreciadas pela Corte Eleitoral, e disse que as Forças Armadas "não se sentem prestigiadas".

Na mensagem, Fachin afirmou ser "necessário diálogo interinstitucional em prol do fortalecimento da democracia brasileira", e agradeceu a apresentação de contribuições para o processo eleitoral pelo Ministério da Defesa.



Fachin respondeu a ofício dizendo ter consideração por Forças Armadas

O ministro diz que "a Justiça Eleitoral tem se mostrado ciente e cumpridora do seu papel institucional de realizar eleições íntegras e pacíficas ao longo dos últimos 90 anos, aperfeiçoando continuamente os seus processos de trabalho de modo a conferir-lhes visibilidade, segurança, transparência e integridade".

Fiscalizações previstas

Ainda segundo Fachin, os processos de fiscalização e auditoria respeitam um calendário e são abertos a diversas entidades como partidos políticos, Ministério Público, a Ordem dos Advogados do Brasil (OAB), a Polícia Federal e os representantes das Forças Armadas. O presidente do TSE incluiu no ofício um documento com as datas de todas as fiscalizações previstas.

No documento apresentado pelo ministro da Defesa ao TSE na sexta passada, Nogueira de Oliveira afirma que as Forças Armadas foram elencadas como "entidades fiscalizadoras, ao lado de outras instituições, legitimadas a participar das etapas do processo de fiscalização do sistema eletrônico" pelo TSE, mas que, "até o momento", as Forças Armadas "não se sentem devidamente prestigiadas por atenderem ao honroso convite do TSE para integrar a CTE".

As Forças Armadas foram convidadas em 2021 pelo ex-presidente da Corte, ministro Luís Roberto Barroso, a integrar o Comitê de Transparência das Eleições. Isso ocorreu diante da insistência do presidente Bolsonaro questionar, sem provas, a confiabilidade das urnas eletrônicas, usadas há mais de 20 anos nas eleições do país sem qualquer caso de fraude comprovado.

Toffoli encaminha ação de Ribeiro

MARIANA MUNIZ DA AGÊNCIA O GLOBO

O ministro Dias Toffoli, do Supremo Tribunal Federal (STF), encaminhou para a Justiça Federal a denúncia contra o ex-ministro da Educação Milton Ribeiro por homofobia. A decisão do ministro acolhe a uma manifestação da Procuradoria-Geral da República (PGR).

Em 2020, ao conceder uma en-

trevista ao jornal "O Estado de S.Paulo", o ministro associou a homossexualidade a "famílias desajustadas". Na última segunda, a PGR pediu ao Supremo que a denúncia contra o ex-ministro fosse enviada à Seção Judiciária do Distrito Federal. Ribeiro entregou o cargo em março após denúncias de ilegalidades envolvendo a distribuição de verbas do ME

A denúncia contra Ribeiro foi

apresentada ao Supremo em dezembro do ano passado.

"Ao afirmar que adolescentes homossexuais procedem de famílias desajustadas, o denunciado discrimina jovens por sua orientação sexual e preconceitosamente desqualifica as famílias em que foram criados, afirmando serem desajustadas, isto é, fora do campo do justo curso da ordem social", diz a denúncia apresentada ao STF.

Conheça
nossos planos

Todo doador de sangue na verdade doa o coração.

Doar sangue é um ato de amor
que salva vidas. Seja um doador.

AMA COUTO

14 de junho
Dia Mundial do Doador de Sangue

 **hapvida**
saúde pra valer

hapvida.com.br [hapvida.saude](https://facebook.com/hapvida.saude) [hapvidasaude](https://instagram.com/hapvidasaude)

ANS - nº 36.825-3 | Dr. Francisco Floriano Delgado Perdigão - CRM/CE nº 4953



■ Anúncio será feito dia 19, no domingo à noite, durante tradicional São João promovido pelo deputado em Serra Talhada

Sebastião será o vice de Marília

BETÂNIA SANTANA

A Frente Popular sofrerá mesmo outra perda de peso na disputa pelo Governo do Estado. O deputado federal Sebastião Oliveira (Avante) formaliza no próximo domingo, 19, sua candidatura a vice na chapa de Marília Arraes (Solidariedade). Ele vai passar o feriadão ouvindo os correligionários sobre sua decisão.

A quinta-feira, Dia de Corpus Christi, é ponto facultativo no município de Serra Talhada, localizado no Sertão do Pajeú onde estão concentradas suas bases eleitorais. O anúncio será feito na noite do domingo na tradicional festa junina promovida pelo parlamentar, na Estação do Forró, em Serra.

Pelo menos 10 prefeitos

Com a decisão, o deputado arrasará, pelo menos, dez prefeitos eleitos em 2020 pelo Avante em cidades como Amaraji, Araçoiaba, Chã Grande, Floresta, Inajá, Quixaba, Santa Cruz, Santa Terezinha, São Benedito do Sul e Terra Nova. E outros cinco vice-prefeitos (Chã Grande, Limoeiro, Moreno, São Lourenço da



CÂMARA DOS DEPUTADOS

Saída de Sebastião Oliveira será um golpe duro para Frente Popular, que ele integrava desde 2006

Mata e Tracunhaém). Mais de dez ex-prefeitos também migraram para a legenda naquela época.

Família Oliveira

Sobrinho de Inocêncio Oliveira, afastado da política desde 2014 e

cuja base política também se concentrava no Pajeú, Sebastião preside o Avante em Pernambuco, é líder do partido na Câmara e mostra que a força da família rompeu as barreiras do Sertão, chegou à Zona da Mata e, principalmente, à Região Metropolitana. No Recife, fez dois vereadores: Dilson Batista e Fabiano Ferraz.

Aviso a Paulo e a João

Sebastião Oliveira tem 53 anos, está na Frente Popular desde 2006 - quando o então candidato a governador Eduardo Campos se aliou a Inocêncio - e foi secretário de Transportes nas gestões de Eduar-

“ Antes de tornar pública (aceitar a vice), por meio da imprensa, terei uma reunião com o governador Paulo Câmara, como também com o prefeito João Campos.”,

SEBASTIÃO OLIVEIRA - DEP. FEDERAL

do e depois na de Paulo Câmara. “Antes de tornar pública (a decisão de aceitar a vice-governadoria), por meio da imprensa, terei uma reunião com o governador Paulo Câmara, a quem muito estimo, como também com o prefeito João Campos”, disse em nota.

A Frente Popular também perdeu para Marília o deputado federal André de Paula (PSD), pré-candidato ao Senado. Na última sexta-feira o pré-candidato garantiu o apoio da prefeita de Jaqueira, na Mata Sul, Ridete Pellegrino, também do PSD, e deve trazer outros prefeitos para reforçar a campanha.

SEST SENAT

Torna pública a abertura de processo seletivo para contratação de Assistente Administrativo I (vaga exclusiva para PCD - código 642/2022) para atuar em Caruaru/PE.

Comunicado de Abertura de Processo Seletivo - Nº 642/2022.

Para mais informações, acesse o endereço eletrônico: <https://www.sestsenat.org.br/trabalhe-conosco>, durante o período de inscrições, que será de 12/06 a 26/06/2022.

O processo seletivo terá as seguintes etapas: avaliação documental, avaliação de conhecimentos específicos e entrevista

DISPUTA ELEITORAL

Moro decide seu destino político

BIANCA GOMES DA AGÊNCIA O GLOBO

Uma semana após ter a transferência de seu domicílio eleitoral para a capital paulista barrada pelo Tribunal Regional Eleitoral de São Paulo (TRE-SP), o ex-juiz Sergio Moro permanece com seu futuro político incerto no União Brasil. O ex-ministro do governo Jair Bolsonaro (PL) marcou para hoje, às 11h, em Curitiba, um pronunciamento ao lado de dirigentes da legenda, como o presidente Luciano Bivar e o vice-presidente Antônio Rueda. No entanto, lideranças do partido ouvidas pelo GLOBO afirmam que ainda não há qualquer definição sobre os próximos passos de Moro na política.

Disputa ao Senado

A pessoas próximas, o ex-juiz tem indicado preferência pela dis-



ISAAC AMORIM/MJSP

Moro terá reunião com dirigentes do União Brasil nesta terça-feira

puta ao Senado, concorrendo assim contra o senador e seu ex-aliado Alvaro Dias, do Podemos. Em São Paulo, Moro havia anunciado a pré-candidatura como senador. Mesmo com o domicílio eleitoral mantido em Curitiba, quadros internos da sigla, como o de-

putado e vice-presidente do União Brasil Junior Bozzella (SP), continuam defendendo publicamente uma pré-candidatura à Câmara dos Deputados. A avaliação é que Moro não teria dificuldades de se eleger e poderia atuar também como um puxador de votos.

CAIXA

MINISTÉRIO DA ECONOMIA

PÁTRIA AMADA BRASIL GOVERNO FEDERAL

LOCAÇÃO DE IMÓVEL DESTINADO À INSTALAÇÃO DA AGÊNCIA DA CAIXA, JABOATÃO/PE, EM JABOATÃO DOS GUARARAPES/PE

A Caixa Econômica Federal toma público sua pesquisa de mercado para compor estudos quanto à viabilidade na locação de imóvel pronto, em obra ou a construir, localizado no perímetro compreendido entre a Av. Barão de Lucena (Cruzamento da Av. Manoel Rabelo) - Engenho Velho e Av. Barão de Lucena (até cruzamento com Usina Bulhões) - Vargem Fria, OU Rua Visconde do Rio Branco (Cruzamento da Av. Manoel Rabelo) - Centro e Rua Estrada da Luz - Santo Aleixo, OU Rua José Basílio da Cunha (Cruzamento da Estrada da Luz) - Centro e Avenida Barão de Lucena - Centro, OU Rua Estrada da Luz (Cruzamento com Av. Barão de Lucena) - Santo Aleixo e Cruzamento com a Rua Vinte e Quatro de Maio - Santo Aleixo, OU Av. Agamenon Magalhães (cruzamento da Rua Joaquim Tenório) - Cavaleiro até Cruzamento com a Av. Manoel Rabelo - Sucupira/Cavaleiro, OU Av. General Manoel Rabelo, 5746 - Sucupira e UPA Engenho Velho S/N - Engenho Velho, inclusive estas, em Jaboatão dos Guararapes/PE. O imóvel deve possuir documentação regularizada junto aos órgãos públicos, ter idade aparente de até 10 anos, possuir área de aproximadamente 1.300m², preferencialmente térrea ou até dois pavimentos, com vão interno livre de colunas, com largura de fachada de cerca de 15 metros, pé direito piso fundo de laje com 3,5 metros de altura. Deverá possuir sanitários e área de estacionamento, conforme exigências da Prefeitura local e documentação do imóvel regular. No caso de imóvel a construir, a construção deverá obedecer a todas as normas e legislação aplicáveis. Os interessados devem encaminhar carta de manifestação de interesse na possível locação e indicação do imóvel, contendo: 1) Endereço completo do imóvel, área construída em m² e dados para contato do imóvel, assinada; 2) Registro Geral de Imóveis (RGI) em nome do proponente; 3) Fotos do imóvel; 4) Planta baixa com área (se houver). Os documentos devem ser enviados através do e-mail ceog04@caixa.gov.br (tamanho máximo 10Mb) e os documentos originais entregues no endereço: Rua das Marrecas, nº 20 - 12º Andar - Torre 3 - Centro - Rio de Janeiro/RJ - CEP 20.031-120 ou em qualquer Agência da CAIXA, destinado à CEOGI. Esclarecemos que a pesquisa de mercado ficará aberta ao recebimento das ofertas de imóveis até que se torne público o seu encerramento.

CARLOS Britto



“Perco em todas as pesquisas e ganho em todas as enquetes”, diz Gilson

O pré-candidato ao Senado, Gilson Machado (PL), concedeu entrevista a blogs e rádios da região do Sertão do Pajeú e disse que não há como dar credibilidade às pesquisas divulgadas na imprensa nacional.

Ex-ministro do Governo Bolsonaro, Gilson lembrou que na última eleição presidencial o então candidato Jair Bolsonaro também era líder de rejeição e venceu o pleito. “Eu mesmo perco em todas as pesquisas, mas ganho todas as enquetes. A imprensa virou “fiscal de álcool em gel e cueca”, disse ele, lembrando o episódio em que passou álcool em gel no nariz e na imagem de estar cueca à mostra em uma pizzaria em Nova Iorque.

O senador do pré-candidato ao Governo, Anderson Ferreira, também falou que a crise existe, mas é um evento mundial.

“Se a crise fosse só no Brasil eu fico calado. Mas o Brasil tem hoje 96 milhões e 500 mil pessoas de carteira assinada. É o que cria mais empregos nas Américas, com desemprego a 10,5%. Agora, a pessoa pega 400 contos do Auxílio Brasil. Se ela for comprar carne, tá cara, um absurdo, e a gente tem que ver porque está cara, porque caiu o preço para o produtor. Os grandes frigoríficos é que continuam exportando. Agora, o quilo de carré suíno tá custando R\$ 12. De frango inteiro, R\$ 8,90 a R\$ 9. O pacote de cuscuz tá R\$ 1,49. Tá caro? Então a pessoa que pega R\$ 400 do Auxílio Brasil, ela consegue se manter. Não adianta a grande imprensa dizer que não. Tem várias opções”, disse ele.

Time decidido

O prefeito de Santa Filomena (PE), Sertão do Araripe, Gildevan Melo (PSD), declarou pela primeira vez em público seu apoio a Marcantonio Dourado Filho (PSB) para deputado estadual. Para federal ele vai de Fernando Filho (UB) e Miguel Coelho (UB) para governador. Marcantonio foi candidato a deputado estadual pelo PP em 2018 e obteve 28.513 votos, mas não se elegeu.

O 'BOCA PRETA' COM RAQUEL > Em Santa Cruz do Capibaribe, Dida de Nan, que foi candidato a prefeito pelo grupo Boca Preta em 2020, deve apoiar a candidatura de Raquel Lyra (PSDB) ao Governo de Pernambuco. Com essa decisão, o afastamento de Dida, com o ex-prefeito Edson Vieira, vai ficando mais evidente.

DO MESMO JEITO > O Partido dos Trabalhadores de Arcoverde, Sertão do Moxotó, usou as redes sociais para fazer sérios questionamentos e críticas à gestão do prefeito Wellington da LW. O PT diz que o partido tem invertido prioridades em sua gestão. Em um vídeo postado, mostra um ponto da cidade alagado depois de uma pequena chuva, e pergunta o porquê de milhões gastos com shows variados. Sobrou até para a ex-prefeita Madalena Britto. “A gestão de Madalena olhou 8 anos pra esse problema e não fez nada. A gestão de Wellington olha pra esse problema há dois anos e também não se propôs a fazer nada”, critica o PT.

O CIDADÃO > Hoje (14) o deputado estadual Francimar Pontes (PSB) recebe o Título de Cidadão Honorário de Machados. A proposição é do vereador Beto do Raio. “Machados é uma cidade que aprendi a amar. Agradeço ao vereador Beto do Raio X pela indicação e reafirmo meu compromisso de continuar lutando pelos interesses do povo machadense”, agradeceu.

Blog do Carlos Britto
@blogcarlosbritto

contato@carlosbritto.com

A coluna de Carlos Britto é publicada de segunda a sexta.

■ Prefeito de Petrolina reforça investimentos e iniciativas da sua gestão e aposta na eleição de Miguel Coelho para governador no pleito deste ano

Simão defende legado e projeto de Miguel

HELIANE ROSENTHAL

A Prefeitura de Petrolina está investindo R\$ 1,8 milhão na implantação de 28 novos sistemas de abastecimento que vão beneficiar cerca de mil famílias que vivem no interior do município. Esse foi um dos temas tratados pelo prefeito Simão Durando durante visita realizada ontem (13) à **Folha de Pernambuco**. Ele foi recebido pelo presidente do **Grupo EQM** - do qual a **Folha** faz parte - Eduardo de Queiroz Monteiro; pelo diretor Executivo da **Folha**, Paulo Pugliesi; pela diretora Administrativa, Mariana Costa, e pela editora-chefe da Redação, Leusa Santos.

Acompanhado do secretário de Desenvolvimento Econômico e Turismo, Jorge Assunção, o prefeito - que assumiu o cargo em 31 de março deste ano, após a renúncia de Miguel Coelho (União Brasil) para concorrer à eleição para o Governo do Estado -, explicou que muitos desafios se colocam diante da gestão. “A cidade tem crescido muito rápido e estamos trabalhando para deixá-la preparada para os próximos 30 anos”, reforçou.

O prefeito fez questão de lembrar que Petrolina é um município que se destaca internacionalmente devido à exportação de frutas cultivadas em seus perímetros irrigados. “Hoje, estamos começando a abrir novos mercados para os nossos produtos - como o asiático por exemplo”, explicou Durando. Paralelamente,



Gestor (centro, à direita) fez visita institucional à Folha de Pernambuco

ele explicou que estão em fase de desenvolvimento dois novos perímetros irrigados - atualmente são três - o que deve ampliar bastante a produção de fruticultura do município. “Petrolina vive em uma bolha econômica. Temos um alto índice de emprego com carteira assinada. Todo o dia temos empresários procurando a cidade para investir. Mas precisamos garantir que esses benefícios cheguem a todos. Queremos acabar com a dependência das pessoas do carro-pipa”, contou, referindo-se ao projeto de implantação dos sistemas de abastecimento.

Afastado do Palácio das Princesas

O prefeito, no entanto, não poupou críticas ao Governo do Estado que - segundo ele, não tem atuado

para tornar Pernambuco um ambiente propício a negócios. Ele reclamou do fato de, amanhã, o governador ter agendado a assinatura de uma ordem de serviço em Petrolina e não ter feito qualquer comunicação à Prefeitura.

“Desde que assumimos o cargo, não fomos chamados para nenhuma conversa com o governador”, ressaltou. Aliado do ex-prefeito Miguel Coelho (União Brasil), Durando se mostrou animado com o processo eleitoral deste ano e analisou que este será um pleito bastante diferenciado dos demais. “O candidato da situação - Danilo Cabral (PSB) - não decolou. Tenho a opinião de que Marília Arraes (SD) e a oposição estão muito cientes do seu papel. A população ainda está muito distante das eleições. Para gente, já é uma vitória estarmos com dois dígitos nas pesquisas”, analisou.

ENCONTRO

Ciro reúne lideranças nordestinas

A Executiva Nacional do Partido Democrático Trabalhista (PDT) realiza, amanhã, em Fortaleza, o seminário “O PDT sabe fazer”. O objetivo do encontro, que nessa primeira edição vai reunir lideranças trabalhistas de todo o Nordeste, é apresentar as experiências bem sucedidas nas gestões pedetistas e apontar os desafios e caminhos para o futuro do Brasil. De Pernambuco, participam o presidente estadual pedetista, Wolney Queiroz, e a presidente da sigla no

Recife, a vice-prefeita Isabella de Roldão.

A iniciativa visa fortalecer o projeto de Ciro Gomes no Nordeste, por meio dos gestores do partido que governam estados e cidades da Região. A ideia é apresentar experiências que já deram certo nos diversos municípios e estados onde o PDT governou e mostrar que, com bons projetos e boa governança, o Brasil pode sair desse caminho de desemprego, fome, inflação e desindustrialização. O se-

minário será realizado em todas as regiões do País.

O seminário vai reunir o pré-candidato do PDT à Presidência da República, Ciro Gomes, o presidente nacional do partido, Carlos Lupi, a governadora cearense Izolda Cela, além dos prefeitos de Fortaleza, José Sarto e de Aracaju, Edvaldo Nogueira, os vice-prefeitos de Salvador, Ana Paula Santos; de Recife, Isabella de Roldão; de Natal, Aila Cortez; de Maceió, Ronaldo Lessa

MELISSA FERNANDES



Pré-candidato estima que possa aumentar investimentos dos atuais R\$ 4,5 bi para R\$ 12 bi, em 2026

■ Candidato do União Brasil ao Governo promete, caso eleito, fazer gestão pautada na privatização e venda de estatais como Compesa e Copergás

Miguel quer triplicar investimentos em PE

HELIANE ROSENTHAL

O pré-candidato do União Brasil a governador, Miguel Coelho, anunciou, ontem, as diretrizes do seu plano de governo e afirmou que pretende triplicar o montante de investimentos no Estado em 4 anos, passando da atual capacidade de R\$ 4 bi para R\$ 12 bi até o final de 2026.

Programa de privatizações

Para tanto, ele aposta num grande programa de privatizações e concessões, capitaneado pela venda da Compesa - que Coelho afirma que pode render cerca de R\$ 8 bi aos cofres estaduais. "Esse é um valor estimado pelo próprio BNDES em um estudo pago pelo governo atual. Gastaram mais de R\$ 40 milhões para fazer um estudo sobre a privatização da Compesa, mas não tiveram coragem de colocar para a frente. O valor também é baseado no preço das últimas concessões como Alagoas, Rio de Janeiro, entre outros", afirmou o pré-candidato durante o evento que reuniu lideranças partidárias de todo o Estado, parlamentares e prefeitos do interior.

Quatro objetivos

O pré-candidato elencou quatro objetivos ou eixos principais do seu plano de governo: garantir um estado inclusivo e sustentável; ambiente favorável aos negócios; melhorar a infraestrutura e oferecer serviços públicos de qualidade. Entre as suas propostas estão a diminuição da conta de luz dos pernambucanos com a redução do ICMS; conceder isenção de IPVA para todas as motos de até 160 cilindradas e de ICMS para mototaxistas e motofretistas com motos de até 160 cilindradas. Além disso, o plano também prevê a isenção de IPVA para automóveis com mais de 10 anos.

Ainda na área da arrecadação, o ex-prefeito de Petrolina disse que pretende fazer um "decreto" e implantar pacote de simplificação tributária para reduzir em 50% a burocracia e os custos dos contribuintes. "Não vamos aumentar um imposto sequer nos próximos quatro anos", ressaltou Miguel.

Na área de investimentos, o plano prevê a aplicação de R\$ 1 bilhão em inteligência e modernização da segurança pública; a implantação de 5 novos hospitais, sendo um no Sertão e outro no Agreste e os outros três na RMR - além de reformar os já existentes; dobrar

“

"Esse é um valor estimado pelo próprio BNDES em um estudo pago pelo governo atual (venda da Compesa por R\$ 8 bilhões)... Não vamos aumentar um imposto sequer nos próximos quatro anos."

MIGUEL COELHO - PRÉ-CANDIDATO AO GOV.

o número de pessoas atendidas pelo programa Chapéu de Palha; abrir 44 mil novas vagas em creches; construir o arco metropolitano e duplicar algumas rodovias estaduais; construir um novo centro de convenções no Bairro do Recife e requalificar o de Olinda.

Para viabilizar todos esses projetos, Miguel Coelho anunciou que pretende não só privatizar a Compesa, como também a Copergás e ainda fazer a concessão do Porto do Recife e de aeródromos. O pré-candidato ainda anunciou sua intenção de estadualizar o metrô do Recife e passar a sua concessão para a iniciativa privada."

ELEIÇÕES 2022

Paulo viaja ao RN para evento com Lula

CLEODON COELHO

O governador de Pernambuco Paulo Câmara (PSB) está de viagem marcada para Natal, na próxima quinta-feira (16), onde deverá se encontrar com o ex-presidente Lula (PT). O pré-candidato à Presidência da República visitará a capital potiguar para acompanhar a 1ª Feira Nordestina de Agricultura Familiar, que começa amanhã e segue até domingo, no Centro de Convenções da cidade.

Paulo Câmara acompanhará a agenda de Lula, que chega ao Aeroporto de Natal no final da manhã e vai direto visitar os estandes da feira e, na sequência, almoçar com os governadores dos nove estados nordestinos. Todos já confirmaram presença. O governador de Pernambuco vai e volta no mesmo dia.

Sem data para Recife

Além desses compromissos, o pré-candidato à Presidência da República vai participar do evento "Juntos pelo RN", ato político que acontecerá na Arena das Dunas, à tarde. Segundo expectativas do PT, o evento deverá receber entre 10 mil e 15 mil pessoas. O evento deve ter início às 17h. De Natal, Lula segue para Maceió e Aracaju.

O presidente estadual do PT, deputado Doriel Barros, disse à reportagem da **Folha de Pernambuco** que ainda não há previsão para a vinda de Lula ao seu estado natal. A deputada Teresa Leitão, que havia acenado sobre uma possível visita do ex-presidente

“

Neste momento de crise ligada diretamente à fome, o cooperativismo na agricultura familiar é base para qualquer programa de governo, como já foi nos governos anteriores do PT."

LULA - CANDIDATO À PRESIDÊNCIA

ainda em junho, acrescentou: "A nossa agenda é mais adiante junto com o Ceará e a Bahia".

A 1ª Feira Nordestina de Agricultura Familiar vai reunir em Natal agricultores de todos os estados do Nordeste. O evento contará com a participação de cooperativas, associações, comunidades tradicionais e movimentos camponeses e sindicais. Entre as presenças confirmadas, estão as do MST, Contag e Contraf-CUT. Ao que tudo indica, o cooperativismo será uma das prioridades do Plano de Governo de Lula.

No encontro com representantes de partidos aliados, o pré-candidato à Presidência da República acrescentou ainda que "neste momento de crise ligada diretamente à fome, o cooperativismo na agricultura familiar é base para qualquer programa de governo, como já foi nos governos anteriores do PT".

HEUDES REGIS/SEI



Governador viaja quinta-feira para encontrar Lula em Natal



■ Buscas por jornalista e pelo indigenista prosseguem. Bolsonaro diz que vísceras humanas foram encontradas em rio

PF nega ter encontrado corpos

DA REDAÇÃO
COM AGÊNCIAS

A Polícia Federal (PF) informou na noite de ontem que as buscas pelo jornalista Dom Phillips e pelo indigenista Bruno Pereira vão prosseguir e que nada foi encontrado. Pela manhã, após circularem notícias na imprensa de que dois corpos teriam sido encontrados na área de busca, a PF, que coordena as forças de segurança na operação, negou a informação.

Ontem, o presidente Jair Bolso-

naro disse que "foram encontradas boiando no rio vísceras humanas" durante as buscas. "As buscas continuam. Agora, os indícios levam a crer que fizeram alguma maldade com eles, porque já foram encontradas boiando no rio vísceras humanas que já estão em Brasília para fazer o DNA", disse Bolsonaro, em entrevista à CBN Recife.

Pertences encontrados

No último domingo, bombeiros envolvidos na operação encon-



Acessórios de Bruno Pereira e Dom Phillips foram encontrados

traram uma série de pertences dos dois desaparecidos. Segundo a PF, os itens encontrados foram: um cartão de saúde, uma calça preta, um chinelo preto e um par de botas pertencentes a Bruno e um par de botas de Dom.

Na última sexta, a PF no Amazonas, que está à frente das forças de segurança na Operação Javari, informou que equipes de busca encontraram material orgânico, "aparentemente humano", em uma área próxima ao porto de Atalaia do Norte. Ainda não há informação se a amostra recolhida

tem alguma relação com o desaparecimento de Dom Phillips e de Bruno Pereira.

O Instituto Nacional de Criminalística da Polícia Federal está fazendo análise pericial do material recolhido, como também fará a perícia em vestígios de sangue encontrados na embarcação de Amarildo da Costa de Oliveira, 41 anos, conhecido como "Pelado", suspeito de envolvimento no caso e que está preso desde a semana passada. A expectativa é que os resultados laboratoriais saiam ainda esta semana, informou a PF.

SAÚDE

Minas apura possível morte por varíola

EVELIN AZEVEDO
AGÊNCIA O GLOBO

A Secretaria de Estado de Saúde de Minas Gerais (SES-MG) investiga uma suspeita de morte por varíola dos macacos no estado. Trata-se de uma pessoa residente em Uberlândia e que trabalha em Araguari, no Triângulo Mineiro. A morte suspeita de monkeypox foi notificada no último sábado, informou a SES-MG em nota.

Até o momento, Minas Gerais ainda não tinha registrado nenhum caso de varíola dos macacos. Os três casos confirmados no Brasil foram registrados em São Paulo (dois casos) e no Rio Grande do Sul.

Contatos vão ser monitorados

Uma amostra coletada no paciente que morreu foi enviada para análise laboratorial da Fundação Ezequiel Dias, em Belo Horizonte. Segundo a SES-MG, todos os dados clínicos do paciente serão avaliados pela equipe técnica da Secretaria Estadual e do Ministério da Saúde para classificação e encerramento do caso.

A SES-MG, a Secretaria Regional de Saúde (SRS) de Uberlândia e as secretarias municipais de Saúde de Araguari e Uberlândia estão investigando o caso e monitorando os contatos próximos. A secretaria não divulgou mais informações sobre o paciente, a fim de proteger sua identificação.

Até o momento, o Brasil confirmou três casos de varíola dos macacos. Dois em São Paulo - um na capital paulista e outro em Vinhedo, no interior do estado - e o terceiro caso foi detectado no Rio Grande do Sul. Ainda ontem, os laudos do Laboratório Molecular de Virologia da Universidade Federal do Rio de Janeiro (UFRJ) e do Lacen, o laboratório da Secretaria Estadual de Saúde (SES), deram negativo para infecção de varíola (monkeypox vírus), chamada varíola dos macacos, em um paciente em Macaé, no Rio de Janeiro.

REGIME PRÓPRIO DE PREVIDÊNCIA SOCIAL DO MUNICÍPIO DE ITAMBÉ - PE (ITAMBEPREV)

Termo de Ratificação

A Diretora Presidente do Regime Próprio de Previdência Social do Município de Itambé-PE - ITAMBEPREV, no uso de suas atribuições legais, faz saber a todos quanto a presente publicação virem ou dela conhecimento tiverem que decidiu RATIFICAR a inexigibilidade de licitação para contratação, pelo ITAMBEPREV, nos seguintes termos: Processo Administrativo nº 002/2022 - Inexigibilidade de Licitação nº 002/2022. Fundamentação Legal: Art. 13, III em razão da notoriedade inscrita no art. 25, II, § 1º, da Lei n. 8.666/93 e alterações posteriores. Objeto: Contratação de pessoa jurídica para a prestação de serviços técnicos especializados em assessoria e consultoria jurídica, com atuação nas áreas de previdência social, tributação e assessoria administrativa. Favorecida: Nascimento & Barbosa Advogados Associados, inscrita no CNPJ sob o nº 13.619.665/0001-20. Valor Total: R\$ 50.000,00 (cinquenta mil reais). Prazo da contratação: 10(dez) meses. Itambé-PE, 15 de março de 2022. Marta Deyse de Andrade Firmo - Diretora Presidente.

PREFEITURA DE SANTA CRUZ DO CAPIBARIBE AVISO DE LICITAÇÃO

Processo de Licitação nº. 038/2022 - Tomada de Preços nº. 005/2022 - OBJETO: contratação de empresa de engenharia visando à demolição e construção de uma escola com 13 salas (Escola Evany Patriota Cordeiro) - localizada na Rua Virgínia Pereira nº 225 - Bairro São Cristóvão, neste Município, conforme especificações contidas no Projeto Básico (Anexo I) do Edital. **Data e hora de abertura: 30 de junho de 2022 às 10:00hrs. Valor máximo de proposta: R\$ 1.707.458,10. Informações:** na Rua José Antônio Joaquim nº 140 - Bairro Bela vista - Santa Cruz do Capibaribe/PE - no horário das 7h às 13h, nos dias úteis - Centro - Santa Cruz do Capibaribe (PE) ou através de e-mail. O edital e seus anexos poderão ser obtidos diretamente na CPL ou solicitado através do e-mail: licitasantacc@outlook.com Santa Cruz do Capibaribe, 08 de junho de 2022 - Elielson Alves Silva - Membro Titular da CPL.

FUNDO MUNICIPAL DE SAÚDE DE CUPIRA-PE AVISO DE LICITAÇÃO

PROCESSO LICITATÓRIO Nº 05/2022 PREGÃO ELETRÔNICO SRP Nº 04/2022 Objeto: Sistema de Registro de Preço para eventual fornecimento parcelado de Gêneros Alimentícios Perceíveis e Não Perceíveis, Nutrientes, Dietas Enterais, Leites Especiais e Fórmulas; valor total estimado R\$ 1.139.368,10; Sessão de abertura data 01/07/2022 às 9:00 horas e **PROCESSO LICITATÓRIO Nº 20/2022 PREGÃO ELETRÔNICO SRP Nº 14/2022 Objeto:** Sistema de Registro de Preço para eventual fornecimento parcelado de Material de Expediente para atender as necessidades destinadas a Prefeitura Municipal de Cupira e Secretarias vinculadas; valor total estimado R\$ 594.440,40; Sessão de abertura data 04/07/2022 às 9:00 horas. **Informação e obtenção do edital na plataforma eletrônica da BNC** site <http://bnccompras.cloudapp.net/#/Home> ou através de solicitação via e-mail: licitacao@cupira.pe.gov.br ou no site <http://cupira.pe.gov.br>; **Andreia Maria da Silva Melo** - Pregoeira.



CÂMARA MUNICIPAL DO RECIFE COMISSÃO DE LICITAÇÃO

CNPJ: 08.903.189/0001-34
RESULTADO DE JULGAMENTO FINAL DAS PROPOSTAS E CONVOCAÇÃO PARA APRESENTAÇÃO DOS ENVELOPES DE Nº 05 - HABILITAÇÃO
PROCESSO Nº 094/2021 - CONCORRÊNCIA (TÉCNICA E PREÇO) Nº 001/2021 - OBJETO: Contratação de agência de publicidade, destinada à prestação de serviços nas áreas de publicidade e propaganda, para a Câmara Municipal do Recife, com o propósito de divulgar as ações desta Casa Legislativa, a agência de publicidade deverá executar um conjunto de atividades, realizadas integralmente, que compreendam o estudo, o planejamento, a conceitualização, a concepção, a criação, a execução interna, a intermediação, a supervisão da execução externa, a distribuição e a veiculação de publicidade nos meios de comunicação e de divulgação, pelo período de 12 (doze) meses. A CPL torna público o Resultado de Julgamento Final das Propostas das Licitantes Classificadas: 1) IMPACTO COMUNICAÇÃO E MARKETING LTDA, CNPJ Nº 41.246.950/0001-88, com a Nota Final de 97,90 (noventa e sete, noventa) pontos e 2) LUME COMUNICAÇÃO EIRELI, CNPJ Nº 65.146.375/0001-00, com Nota Final de 93,63 (noventa e três, sessenta e três) pontos. Fica aberto o competente prazo recursal, conforme Art. 109, Inciso I, alínea "b", da Lei Federal Nº 8.666/93. **Em não havendo interposição de recurso, a Sessão Pública para Recebimento e Abertura dos Envelopes de Nº 05 - HABILITAÇÃO, dar-se-á no dia 22/06/2022, às 09:00h, na Sala de Reuniões da CPL.** Informações: Comissão Permanente de Licitação, Rua Monte Castelo, nº 131, 1ª Andar, Boa Vista, Recife, PE - Fone: (81) 3301-1295, no horário de 08:00h às 13:00h, de segunda a sexta-feira. Recife, 13 de junho de 2022.
Lucia de Fátima da Granja dos Santos
Presidente da CPL - Câmara Municipal do Recife

UNIÃO BRASILEIRA DE ESCRITORES SEÇÃO DE PERNAMBUCO

AVISO DE LEILÃO Nº 002/2022 - PROCESSO Nº 002/2022

A UNIÃO BRASILEIRA DE ESCRITORES SEÇÃO DE PERNAMBUCO, torna público para conhecimento dos interessados nos termos da Lei 8.666/93 e suas alterações, que realizará Leilão de um bem imóvel Terreno (lote 01) LEILÃO Nº 002/2022 do tipo maior lance, que será realizado pela Leiloeira Sílvia de Oliveira Torres Machado, nomeado através da portaria nº 001/2022. O leilão será realizado EXCLUSIVAMENTE PRESENCIAL modalidade tipo Maior Lance, no dia 20 de junho de 2022 com início às 10h00min, local Av. Rui Barbosa, nº 688 - Heliópolis, Garanhuns/PE, 55298-000. Maiores informações serão disponíveis na UNIÃO BRASILEIRA DE ESCRITORES SEÇÃO DE PERNAMBUCO, Telefone: (081) 3441-7488 / (87) 9.8145-4893, e-mail: silvialeiloeira@gmail.com. Recife/PE, 13 de junho de 2022
José Renato da Silva Siqueira
Presidente



PREFEITURA MUNICIPAL DE BEZERROS

AVISO DE LICITAÇÃO

PREGÃO ELETRÔNICO SRP Nº 002/2022 PMB

PROCESSO LICITATÓRIO 004/2022 - PREGÃO ELETRÔNICO SRP Nº 002/2022 - OBJETO: Constitui objeto desta Licitação a aquisição de gêneros alimentícios para elaboração de refeições de acordo com as necessidades dos serviços das Secretarias Municipais de Bezerros. Valor total estimado: R\$ 2.877.047,37. A Sessão acontecerá através do site: www.bnc.org.br e a abertura da sessão terá início no dia 28/06/2022 às 09h. Informação e obtenção do Edital na plataforma eletrônica da BNC site <https://bnccompras.com> ou através do site <https://bezerros.pe.gov.br>.

Bezerros-PE, 13/06/2022
Ewerton Danilo Santos De Paula
Pregoeiro



ARTUR FERRAZ

Depois de um período de queda, a pandemia de Covid-19 volta a dar sinais de recrudescimento. Ontem, a Secretaria Estadual de Saúde (SES-PE) divulgou dados de um novo estudo de sequenciamento genético que identificou a circulação de mais uma subvariante da Ômicron: a BA.4. Além disso, no Recife, o Samu tem registrado um aumento nos chamados de pacientes com sintomas de Síndrome Respiratória Aguda Grave (SRAG).

Encontrada pela primeira vez em Pernambuco, a BA.4 se junta a outras duas subvariantes já detectadas no Estado, a BA.2 e a BA.1 - a última delas responsável pelo surto mais recente no Brasil. De acordo com a SES-PE, das 101 amostras positivas para Covid-19 analisadas, nove foram identificadas como pertencentes à BA.4. Foram cinco mulheres e quatro homens, entre 22 e 74 anos. Sete deles moram no Recife e os outros dois, em Paulista e Jaboatão dos Guararapes. Oito foram assintomáticos e um teve sintomas leves. Seis deles não tinham completado o esquema de vacinação. Nenhum desenvolveu quadro de maior gravidade.

Aumento no Samu

Nas últimas semanas, Pernambuco tem registrado um aumento no número de infecções pelo novo coronavírus. Na quinta-feira passada a SES-PE notificara, pela primeira vez em quase 50 dias, mais de mil casos confirmados em 24 horas. O Samu Re-



Imagem destaca uma das variantes do vírus da Ômicron do coronavírus feita com um microscópio

■ Subvariante BA.4 da Ômicron foi encontrada em nove pessoas no Recife, em Paulista e Jaboatão dos Guararapes. Nenhum desenvolveu quadro grave

Estado registra nova subvariante de vírus

cife vem recebendo mais solicitações para socorrer pacientes com sintomas respiratórios. Segundo boletim da Secretaria Municipal de Saúde (Sesau), foram feitos, entre os dias 6 e 12 de junho, 98 chamados, que resultaram em 82 envios de ambulâncias. Já na semana de 30 de maio a 5 de junho, foram 74 ligações,

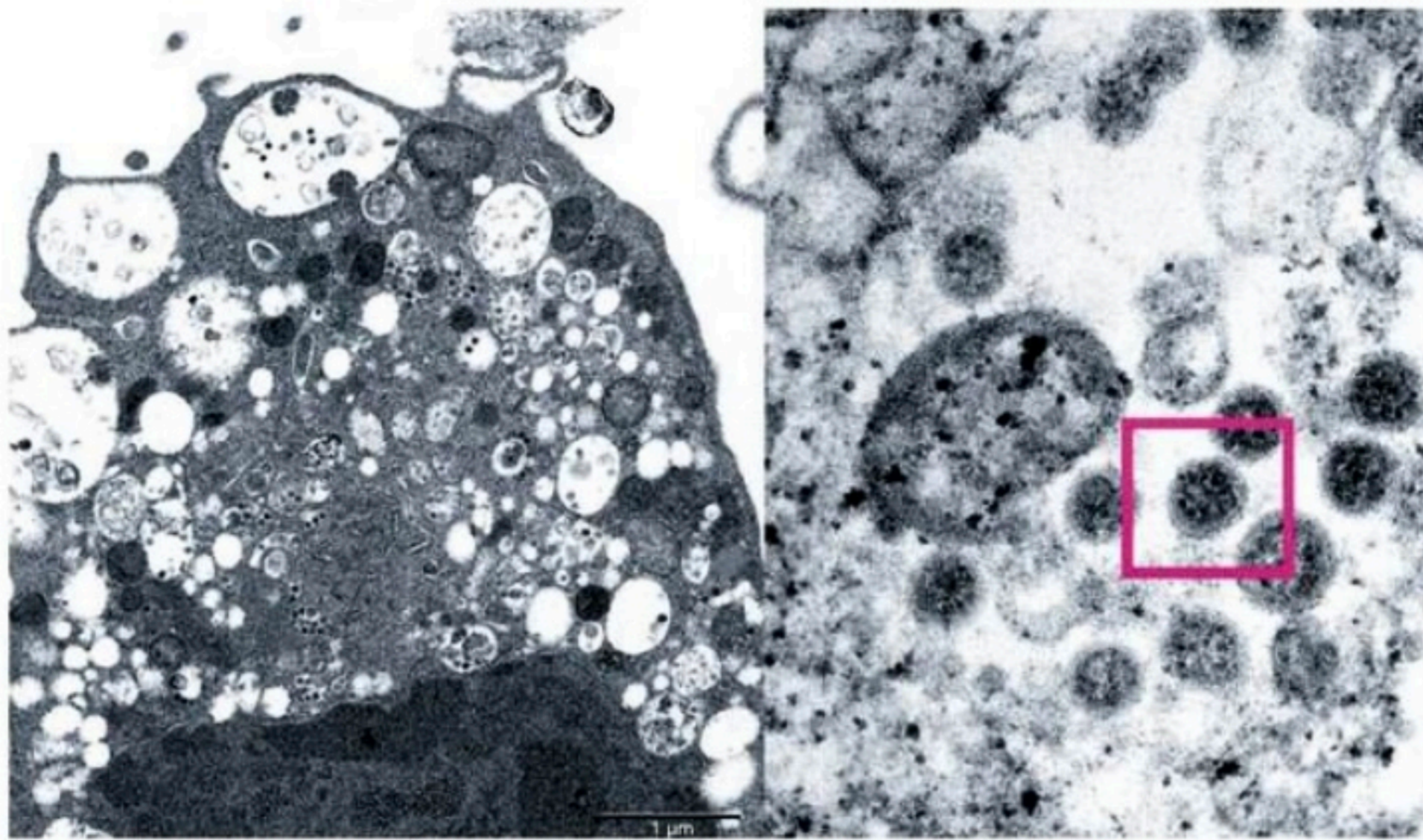
com 65 veículos acionados - aumentos de 24,4% e 20,7%, respectivamente, em 15 dias.

Máscaras sem alteração

Questionada pela reportagem se, diante dos novos números, há a

possibilidade da volta ao uso obrigatório de máscara, pelo menos, nos locais fechados, a SES-PE informou que, por ora, não há alteração nos protocolos em vigor atualmente. Hoje, a não utilização do item de proteção é permitida em quase todos os ambientes, exceto nas escolas, do transporte público e dos serviços de saúde.

Vacinação no Estado precisa avançar mais

A identificação de uma nova subvariante em meio ao aumento do número de casos de Covid-19 em Pernambuco reacende o alerta para que as pessoas completem o esquema de vacinação, que tem tido um avanço mais lento na procura pelas doses de reforço. Segundo a Secretaria Estadual de Saúde (SES-PE), a taxa de cobertura da terceira dose, ou primeira de reforço, está em 49,62%. Já a da quarta dose, que, por enquanto, está disponível apenas para a população com 50 anos ou mais, é de 23,5%.

Doses de reforço

O secretário estadual de Saúde, André Longo, disse que "a confirmação da BA.4 no nosso território ratifica a necessidade da população tomar as doses de reforço, de acordo com o público elegível para cada reforço. Estas doses proporcionam o aumento da quantidade de anticorpos no organismo, ampliando a proteção e reduzindo a chance de infecção ou reinfeção, assim como formas graves da doença e óbitos", afirmou.

APÓS AS CHEIAS

Leptospirose mata dois em PE

Pernambuco confirmou as duas primeiras mortes por leptospirose no Estado registradas neste ano. Segundo a Secretaria Estadual de Saúde (SES-PE), os óbitos ocorreram na Região Metropolitana do Recife. Uma nota técnica foi emitida pela pasta socilitando que casos suspeitos e confirmados sejam notificados de imediato.

As vítimas fatais são do sexo masculino. Um deles tinha 31 anos, morava em Jaboatão dos Guararapes e morreu no último dia 19 de janeiro. O outro tinha 25 anos, residia em Olinda e foi a óbito em 12 de janeiro deste ano.

Ainda segundo a SES, até o mo-

mento, oito mortes foram notificadas no Estado em 2022 por suspeita de leptospirose. Do total, duas foram confirmadas e seis permanecem em investigação.

155 casos notificados

A pasta informou, ainda, que 155 casos da doença foram notificados este ano, sendo 35 confirmados, 40 descartados e 80 em investigação. Em 2021 foram confirmados 131 casos, com 34 óbitos. De acordo com o chefe da Triagem de Doenças Infecciosas do Hospital Universi-

tário Oswaldo Cruz (Huoc), o médico infectologista Filipe Prohaska, é preciso que as pessoas que ficaram em meio às enchentes estejam atentos aos sintomas da doença.

"Após a exposição, é necessário observar de 7 a 10 dias queixas como dores no corpo, febre, vermelhidão nos olhos que é a conjuntivite, e a dor na panturrilha, a batata da perna. Quando há a complicação do quadro, que aí são a icterícia que é o amarelão no corpo e a tosse com sangue, há a necessidade de busca imediata de uma unidade de pronto atendimento para fazer um tratamento adequada", pontuou o infectologista.



A leptospirose é uma doença transmitida pela urina do rato infectado

O recado das chuvas

RONALD VASCONCELOS

ENG. CIVIL, DOUTOR EM DESENVOLVIMENTO URBANO E PROF. DA UFPE

A principal grande mensagem, de caráter mais geral, é que ao lado das grandes reformas que precisam ser enfrentadas pelo país, se insere a Reforma Urbana, em que quatro questões assumem posição de destaque: a drenagem urbana, o saneamento, a habitação de interesse social e a mobilidade urbana, questões que estão imbricadas entre si. Aqui por falta de espaço nos concentraremos na questão da drenagem, em particular no caso recifense.

No tocante à drenagem urbana o principal problema diz respeito à **ocupação inadequada**. Nas áreas planas essa ocupação se dá nas pequenas e médias calhas dos rios, riachos e canais. Nas áreas de morros nas encostas com forte declividade.

A maioria das providências a serem tomadas são de conhecimento do setor público. Inicialmente, há que haver um resgate do **planejamento** como mecanismo de tomada de decisão num cenário de fortes demandas e escassos recursos. Do planejamento mais geral partimos para a elaboração dos **programas e projetos** modificadores da realidade atual. No caso do Recife, a prefeitura antecipou-

se com a elaboração do novo **Plano de Drenagem do Recife**, que se encontra em vias de aprovação. Ali estão as diretrizes a serem adotadas e inclusive projetos de dragagem e de alguns canais.

No caso dos demais municípios da RMR a situação é mais preocupante, posto que tais municípios têm menor capacidade técnico operacional para o trato com a questão, que historicamente foi assumida pela Fidem. Logo, o Estado de PE precisa voltar a ter a coordenação dessas ações. Atualmente, encontra-se em vias de aprovação os estudos do novo Plano Diretor Metropolitanano. Mas é preciso se promover a **revisão dos Planos Diretores setoriais da RMR**: macrodrenagem, recursos hídricos e de mobilidade, elaborados há mais de 40 anos. O Plano de Saneamento da RMR encontra-se sob supervisão da Compesa no contexto do Programa Cidade Saneada, mais conhecido como a PPP do Saneamento.

As prefeituras têm que instituir e fortalecer sua massa crítica voltadas ao trato dessa questão, com a contratação de profissionais, treinamento e valorização profissional. Neste sentido, a **Defesa Civil** assume um papel fundamental na comunicação com a população, fiscalização das situações de risco, e **controle urbano** (um serviço esquecido no Brasil), preparada para atuar de modo preventivo e remediativo.

A área de assistência social tem que trabalhar em

conjunto com a Defesa Civil na formação de comitês comunitários preparados para atuar na fiscalização da implantação de novos imóveis, verticalização e expansões. Também devem atuar nas ações de educação ambiental e de fiscalização dos serviços de limpeza urbana. A participação comunitária é trabalho difícil mas é fundamental.

A viabilização dos recursos é outro aspecto difícil e complicado, exige um trabalho adicional e constante dos nossos representantes na Câmara Federal e no Senado, fazendo as verbas chegarem aos cofres das prefeituras, buscando desburocratizar e inserir as demandas no OGU, numa situação de escassos investimentos estatais que a algum tempo demanda uma forte revisão na peça orçamentária.

A retirada da população em situação de risco se faz necessária, mas exige cuidado e parcimônia. É algo a ser feito de forma **gradual**. Assim, no leito dos cursos d'água deve-se agir primeiro na pequena calha e num segundo momento na média calha, buscando uma solução de relocação. Nas encostas, a retiradas de habitações em situações de risco exige providência semelhante. É, portanto, um trabalho ao longo do tempo, que exige a execução de uma política de Estado e não do governo x, y ou z.

Ao longo dos últimos trinta anos muitas obras de acessibilidade e de contenção têm sendo realizadas. São obras de escadarias, canaletas, muros de

arrimo, rip rap, alvenaria armada e geomanta, mas não tem havido um trabalho mais geral de **urbanização** dessas áreas, com implantação de forma integrada de toda a infraestrutura necessária de água, esgoto, drenagem, mobilidade, iluminação pública e equipamentos comunitários, inclusive com a instalação de pátios de encontros e áreas de lazer ativo e contemplativo, de modo a se tomarem lugares aprazível de convivência humana.

No Recife existem 542 **comunidades de interesse social (CIS)**, de tamanhos variados, localizadas em áreas de planície e morros. Dessas 73 são as instituídas como Zeis, que são áreas passíveis de consolidação. Dez dessas Zeis localizadas na planície, por meio do **Prezeis - Programa de Urbanização e Regularização das Zeis** - foram totalmente urbanizadas e hoje fazem parte do tecido urbano da cidade.

Entretanto, nas áreas de morros, nenhuma das CIS aí localizadas passaram por um processo de urbanização total, com a instalação de toda a infraestrutura necessária. O momento é propício para a formulação de um **projeto piloto** dessa natureza, que venha servir de **paradigma** para as futuras intervenções continuadas, que venha a abranger todo o conjunto dessas áreas dos morros ao norte, sul e oeste do Recife.

As chuvas nos mandaram um recado e estão nos fazendo uma convocação...

Caixa-Preta

Ao me defrontar com a verdadeira Caixa-Preta foi uma surpresa das mais agradáveis. Então, abandonei a Caixa-Preta imaginária e fui conhecer a escritora que acabava de adentrar à minha biblioteca. Hoje, o exemplar encontra-se na Biblioteca Nilza Holanda Guerra, em Gravatá.

Vivia em plena pandemia e por isso, atualizadíssima. Na prensa. Logo na página 27, um encontro com Gravatá, minha cidade. Um local encantador e daí em diante, passei a conviver com uma série de colocações. Todas onde a sutileza é a principal característica. Uma Caixa-Mágica!

"Liberdade é escolher amar". Como é verdadeiro! Tanto quanto "é impossível amar o impossível e ser amado pelo impossível". Como sou Guerra. Encontrei "Guerra é Guerra", embora eu seja, confessadamente da Paz. Encontrei, tam-

bém, Sulamita. Um nome judaico lindo. Lógico que associei a Clarice Lispector e veio um sentimento de ausência que só desapareceu quando encontrei "Saudade só é saudade quando morre a esperança". E aí, Geórgia ainda recorre a um santo católico: "para quem só quem conhece o mal pode lidar com o mundo" (Santo Agostinho).

Isso tudo é a escritora Geórgia Alves, também jornalista e modelo na adolescência. Mulher bonita. No seu livro Caixa-Preta, ela se inspira em Virgílio (pai), professor, casado com Judite (mãe), costureira que tem uma filha, Évora que é modelo. Coincidência, pode ser? Esta tem um irmão chamado Jacques. No desenrolar, Évora abandonou a vida de modelo. Troca tudo pelo casamento e pelos filhos. Imagina o rebuliço!

No decorrer do romance, Évora ainda vive as experiências com a fotografia e o secretariado. Para tal, foi decisivo o apoio de sua professora, a estrangeira Haia, o colega de classe Basílio, a secretária da escola Ludmila e a amiga de procedência basco-espanhola, Esmeralda.

Toda a trama com a medida certa de expectativas e emoções vividas pelos personagens.

Por todos estes ousados comentários acabei de ler o livro, achando-o extraordinário. Texto dinâmico, leve, enxuto.

E nada havia com Clarice Lispector. Porque Geórgia Alves tem o seu valor! Tem o seu brilho próprio, merecendo muito mais que esta crônica. Livre. Solta. Desfilando nas passarelas dos intelectos. Tão bela quanto. Questão de estéticas. E de éticas. Como valeu!

RICARDO GUERRA

EMPRESÁRIO E JORNALISTA
rfguel@uol.com.br

Impressionante como uma série de desencontros geraram uma encruzilhada de encontros. Quando procurei o livro Caixa Preta de autoria de Geórgia Alves, com dificuldade, consegui adquiri-lo. Fui ao mercado digital. Confesso que buscava uma abordagem sobre Clarice Lispector. Afinal, conheci Geórgia Alves pela internet, como Clariceana e daí, a feliz conclusão. Nada me frustrou. Jamais imaginei que encontraria qualquer coisa relacionada a engenharia aeronáutica ou coisa do gênero. Longe disso.

PREVISÃO DO TEMPO



REGIÃO METROPOLITANA

Hoje - Parcialmente nublado com chuva rápida de forma isolada no período da madrugada e primeiras horas da manhã com intensidade fraca.
> Máxima: 29° Mínima: 23°

Amanhã - Parcialmente nublado com chuva rápida de forma isolada no período da manhã e noite com intensidade moderada.
> Máxima: 29° Mínima: 23°

MATA NORTE

>Hoje Máxima: 29° Mínima: 22° >Amanhã Máxima: 29° Mínima: 22°

MATA SUL

>Hoje Máxima: 29° Mínima: 22° >Amanhã Máxima: 29° Mínima: 22°

AGRESTE

>Hoje Máxima: 30° Mínima: 16° >Amanhã Máxima: 30° Mínima: 16°

SERTÃO DE PERNAMBUCO

>Hoje Máxima: 33° Mínima: 18° >Amanhã Máxima: 33° Mínima: 18°

SERTÃO DE SÃO FRANCISCO

>Hoje Máxima: 33° Mínima: 19° >Amanhã Máxima: 33° Mínima: 19°

TÁBUA DE MARES

Fonte: Centro de Hidrografia da Marinha.

AMANHÃ	HOJE	AMANHÃ	HOJE
▲ Hora	▲ Hora	▲ Hora	▲ Hora
▲ 03:24	▲ 15:58	▲ 04:13	▲ 18:51
▲ 2.4	▲ 2.4	▲ 2.5	▲ 2.4
▼ Hora	▼ Hora	▼ Hora	▼ Hora
▼ 09:45	▼ 22:08	▼ 10:38	▼ 22:58
▼ 0.1	▼ 0.2	▼ 0.1	▼ 0.3

FASES DA LUA

☉	☾
14/06	21/06
Cheia	Minguante
☉	☾
28/06	07/07
Nova	Crescente



FOLHA de PERNAMBUCO
EXPEDIENTE

Presidente e fundador:
EDUARDO DE QUEIROZ MONTEIRO
presidencia@folhape.com.br



Diretor Executivo
PAULO PUGLIESI
paulopugliesi@folhape.com.br

Diretor Operacional
JOSÉ AMÉRICO LOPES GÓIS
americogois@folhape.com.br

Diretora Administrativa
MARIANA COSTA
marianacosta@folhape.com.br

Editora-chefe
LEUSA SANTOS
leusasantos@folhape.com.br

COMERCIAL
Publicidade: 3425 5831/5841 Fax - 3425 5845
comercial@folhape.com.br

MERCADO NACIONAL
REPRESENTANTE: CA PUBLICIDADE
SÃO PAULO: Fone: (11) 2729-5448 / 5449
e-mail: capublicidade.com@terra.com.br

REPRESENTANTE: EC COMUNICAÇÃO E MARKETING
Brasília: Fone: (61) 99186 6647 (61) 99103 3838
e-mail: diretor.eccm@gmail.com; opec.eccm@gmail.com

REDAÇÃO
Editores
Bianca Negromonte, Danielle Romani,
Fábio Guibu, Geison Macedo, Ivo Vanderley,
João Lin, Rogério França, Vanessa Lins

Subeditores
Alfeu Tavares, Carol Brito,
Priscila dos Santos

CIRCULAÇÃO
3425 5897

ASSINATURA
3425 5803 Segunda à quinta: 8h às 17h30
Sexta: 8h às 17h

CENTRAL DE ATENDIMENTO - 3425 5804 99482
7919 (WhatsApp)
Segunda à quinta: 7h às 17h30
Sexta: 7h às 17h
Sábado: 7h às 13h

FINANCEIRO - 3425 5811/3425 5813
MARKETING - 3425 5876

Recursos Humanos - 3425 5809
Administração - 3425 5892
A Editora Folha de Pernambuco Ltda. não comercializa diretamente os exemplares do jornal ao público, fazendo-o unicamente a agentes autônomos devidamente credenciados, que, à sua vez, os revendem através de vendedores avulsos por eles diretamente contratados. As assinaturas são vendidas diretamente na sede social da empresa ou por intermédio de pessoas físicas ou jurídicas para isso autorizadas.

PREÇO DO EXEMPLAR
Dias úteis (PE, AL, PB, RN) R\$ 2,00
Folha Mais (Fim de Semana) R\$ 4,00
Outros Estados R\$ 6,00
Números atrasados R\$ 6,00

ASSINATURA
Anual Diária R\$ 730,00
Semestral Diária R\$ 365,00
Preço promocional para venda avulsa
edição de segunda à sexta: R\$ 1,50
edição FolhaMais (sábado/domingo): R\$ 2,00

DPO FOLHA DE PERNAMBUCO
Contato para LGPD
Departamento de Proteção de Dados
dpo.folhape@folhape.com.br
Fone: (81) 3425-5809

IMPOSTOS
Carga tributária: 3,65%

Fundado em 3 de abril de 1998
Editora Folha de Pernambuco Ltda.
Av. Marquês de Olinda, 105
Baixo do Recife - Cep: 50030-000 Recife-PE
www.folhape.com.br PABX: 3425 5800

Afiliação a
ANJ ASSOCIAÇÃO NACIONAL DE JORNALIS
Verificação de circulação
ARC Associação de Auditores Independentes S/S
CENF



MERCADO FINANCEIRO

MOEDAS DÓLAR - Compra: R\$5,10 -> Venda: R\$ 5,10 -> Variação: 2,17% EURO: 5,33

BOLSAS IBOVESPA - Variação: -2,26% -> Pontos: 103.098,03 DOW JONES (NOVA YORK): -2,10%

OUTROS ÍNDICES (Maio)

SELIC: 12,75% IPCA: 0,47% INP-M FGV: 0,52%

OURO BM&F: 295,00 INPC: 0,45%

Índices Econômicos
www.sppe.org.br

SOCIEDADE PERNAMBUCANA DE PLANEJAMENTO EMPRESARIAL (SPPE)

ALFEU TAVARES/ARQUIVO FOLHA

- Os certames já foram autorizados pelo Ministério da Economia, e o edital de abertura será divulgado em até seis meses

INSS e Receita Federal farão concursos

DA REDAÇÃO COM AGÊNCIA

O Ministério da Economia autorizou a realização de dois concursos públicos, com abertura de 1.699 vagas: serão 1.000 vagas para o Instituto Nacional do Seguro Social (INSS) e 699 para a Receita Federal. Segundo a portaria, publicada no Diário Oficial de ontem, nos dois concursos a publicação do edital de abertura será divulgada em um prazo de até seis meses, contados da data de ontem.

Para o INSS, a autorização é de concurso para cargos de Técnico do

Seguro Social. Já na Receita Federal, são 699 vagas, sendo 230 para o cargo de auditor-fiscal e 469 para analista-tributário.

Portaria informa os prazos

A portaria ainda autoriza o prazo de dois meses de antecedência mínima entre a publicação do edital e a realização da primeira prova do certame. O preenchimento dos cargos vai depender de autorização prévia do Ministério da Economia e está condicionado à existência das



Oportunidades na Previdência vão possibilitar a recomposição da mão de obra, diz gestão

vagas e de disponibilidade orçamentária.

Segundo o INSS, o cargo de Técnico do Seguro Social é de nível médio e oferece salário de aproximadamente R\$ 6,5 mil. Os aprovados serão convocados, de acordo com a classificação, para trabalhar nas Agências da Previdência Social espalhadas pelo País.

Número de vagas não foi o solicitado

O ministro do Trabalho e Previdência, José Carlos Oliveira, disse

que o número de vagas não foi o quantitativo inicialmente solicitado pelo INSS, mas que já representa um avanço. "Levando em consideração todas as restrições que passamos por conta da pandemia e a consequente crise econômica no mundo, foi o número que conseguimos. Isso já demonstra a preocupação com uma autarquia tão importante como é o INSS, autarquia presente na vida de praticamente toda a família brasileira".

"Finalmente faremos um concurso para admissão de mil novos servidores para iniciar a recom-

posição da força de trabalho dos servidores do INSS", comemorou José Carlos Oliveira.

Para o presidente do INSS, Guilherme Serrano, "a autorização do concurso foi uma grande conquista para recompor a mão de obra do INSS".

Já a Receita Federal informou que está em processo de seleção da banca que irá realizar o certame. A data para a realização do concurso também não foi definida, bem como a data da nomeação dos aprovados. O órgão comunicou que ainda serão divulgadas mais informações.

REAJUSTE

Pedágio do Paiva mais caro a partir de hoje

A partir de hoje, a Concessionária Rota dos Coqueiros, responsável pela administração do Sistema Viário do Paiva, passa a operar com nova tarifa de pedágio. O valor será reajustado no percentual de 14,51%, que, segundo a administração, é influenciado pelo Índice Nacional de Preços ao Consumidor Amplo (IPCA). Com a mudança, entra em vigor a tarifa básica de R\$ 7,90 para os dias úteis e R\$ 11,80 nos fins de semana, feriados nacionais e Carta Magna. Nesta categoria inclui os automóveis, caminhonetes e furgões.

As motocicletas terão os novos valores de R\$ 4 para dias úteis e R\$ 5,90 para os fins de semana e feriados. É possível encontrar no

site da concessionária (www.rotadoscoqueiros.com.br) os valores para as demais categorias de veículos, a exemplo de caminhões e ônibus. Antes, a tarifa básica era de R\$ 6,90 para dias úteis e R\$ 10,30 para fins de semana.

Taxa remunera concessionária

A autorização para o reajuste anual foi publicada no Diário Oficial do Estado, por meio da resolução nº 215/2022 da Agência Estadual de Regulação de Pernambuco (ARPE). Segundo a concessionária, o pedágio é uma das formas de remuneração dos cerca de R\$ 206 milhões investidos pela



Nos fins de semana, por exemplo, a tarifa básica passa para R\$ 11,80

empresa na construção e operação do Sistema Viário do Paiva, composto pela PE-024 e a ponte Wilson Campos Jr.

Os recursos abrangem os serviços de conservação e manutenção da via, com pavimento, sinalização, drenagem, passeio, canteiros, varrição, lavagem de pista e

paisagismo, e a prestação do Serviço de Auxílio ao Usuário (SAU), oferecido 24 horas por dia.

O atendimento ao usuário pode ser acionado pela equipe do Centro de Controle Operacional, que monitora as 24 câmeras distribuídas pela via ou pelo telefone de emergência: 0800.281.0281.

BREVE

ICMS: comitê faz proposta

O Comitê Nacional de Secretários de Fazenda, Finanças, Receita ou Tributação dos Estados e do Distrito Federal (Consefaz) propôs, ontem, um acordo para pôr fim à disputa com o governo federal em torno do modelo de cobrança do Imposto sobre Circulação de Mercadorias e Serviços (ICMS). Entre outras coisas, os estados pedem compensação integral das perdas de arrecadação que vão ter com as novas regras, mediante transferência de receitas da União e/ou abatimento da dívida de cada ente federativo. O documento foi enviado ao ministro André Mendonça, do Supremo Tribunal Federal.



ED MACHADO

Toda o cronograma da Fundação terá acesso gratuito e ocorrerá no campus de Casa Forte

A Fundação Joaquim Nabuco (Fundaj) realiza, de 17 a 19 de junho, o “Arraial Solidário de Seu Nabuco”, oferecendo atrações culturais como espetáculo, exposição, música e brincadeiras, além de promover uma campanha de ajuda às vítimas das chuvas que assolaram o Recife e Região Metropolitana. O evento será no campus Gilberto Freyre da Fundaj, em Casa Forte (av. Dezanete de Agosto, 2187). A programação é gratuita.

“É importante a manutenção de festas populares como é a festa do nordestino, o São João. Estamos lançando uma extensa programação cultural, inclusive com um belo espetáculo desse escritor que é Ronaldo Correia de Brito e também com música e culinária. No momento em que Pernambuco sofreu muito com as enchentes, acho que essa festa acende o fogo da esperança e da solidariedade e é importante para o meio cultural”, disse o presidente da Fundaj, Antônio Campos.

Exposição e aula espetáculo

A programação cultural volta a mergulhar nas principais expressões das festas juninas nordestinas, como as quadrilhas, o forró e a gastronomia local, além da imersão didática pelos símbolos e história das festividades promovidas pelo educativo do Muhne, assim como a exposição da Biblioteca Blanche Knopf, além do grande espetáculo

Cultura+

■ De 17 a 19 de junho, a programação junina terá aula espetáculo, exposição, filme, apresentações musicais e brincadeiras, além de campanha de arrecadação de donativos para as vítimas das chuvas

Fundaj terá

ARRAIAL SOLIDÁRIO

“Bandeira de São João”, de Ronaldo Correia de Brito, Antonio Madureira e Assis Lima.

“Foi uma penitência para os nordestinos ficarem dois anos sem São João. Essa é a mais popular de nossas festas, mais do que o próprio Carnaval, porque é celebrada não apenas nas cidades. Onde existe ajuntamento de pessoas, o São João

é festejado com algum de seus símbolos, comida, dança, fogueira, brincadeiras. Bandeira celebra um São João universal, incorporado das culturas pagãs pelo cristianismo. Trazer para as pessoas um pouco desse universo é motivo de muita alegria”, elabora Ronaldo Correia de Brito, um dos idealizadores do Bandeira de São João.

Programação completa

De sexta (17) a domingo (19), às 17h, haverá visita guiada pela exposição “Devoção e Diversão: as tradições do São João nordestino”, na sala Waldemar Valente, seguida da oficina “Noites Festivas de São

João”. Às 18h, é a vez da oficina “Símbolos Juninos”, com brincadeiras, barraca de pescaria, jogo de argolas e touro mecânico, além do Polo Gastronômico, com comidas típicas juninas.

Bingo, coral, quadrilha e mais

Também na sexta, tem bingo e show da Banda Vinil Gonzagueira (17h), o Coral da Fundaj (18h), a Quadrilha Raio de Sol (19h), seguidos por apresentação de Ed Carlos (20h) e Érica Natuza, encerrando a noite.

Já no sábado (18), a partir da 17h, será apresentada a aula espetáculo “Bandeira de São João”, do escritor Ronaldo Correia de Brito, representada numa festa com fogueira, cortejo de Acorda Povo e histórias sobre a origem de uma das mais populares festas brasileiras, sobretudo no Nordeste.

São 12 músicas compostas pelo maestro e compositor Antônio Madureira, em parceria com os letristas Ronaldo Correia de Brito e Assis Lima, formando um painel único de musicalidade do ciclo junino. A partir das 19h, será a vez dos shows de Novinho da Paraíba, seguido de Cilene Araújo, que encerra a noite.

Fechando a programação, no domingo (19), às 17h, o Mestre Zeca do Rolete apresenta coco e ciranda, seguido de apresentações de Bacamarte (18h), da Quadrilha Junina Raio de Sol (19h) e do show de Dudu do Acordeon, às 20h.



O belo casamento de André e Sofia

André Meirelles, filho de Jair Furtado Soares de Meirelles Neto e Ana Cláudia Figueira Saraiva de Meirelles, e Sofia Braz, filha de Pedro Braz de Macedo Filho e Vânia Dias Braz de Macedo, trocaram alianças no último sábado. O casal oficializou a união com cerimônia na Igreja da Ordem Terceira do Carmo e, após a cerimônia, comemoraram com os convidados na Arcádia Receções, em Apipucos.

>

A decoração ficou a cargo de Fabiano Reis e Silvio Medeiros, enquanto os docinhos tinham assinatura de Lucinha Cascão. A noite congregou importantes nomes do setor sucroenergético. Entre os anotados na festa, Leonardo Monteiro e Flávia Ajame, Marcos e Fabiana Clemente, Luiz Antonio e Maureen de Andrade Bezerra, Alexandre e Ana Beatrice Meirelles, Ana Cecília Meirelles Mafra e Adolpho Mafra...

Lotação máxima

Só no sábado, mais de 80 mil pessoas compareceram ao Pátio do Forró, em Caruaru, no Agreste de Pernambuco, para curtir os shows de Bell Marques, Luan Estilizado, Matheus e Kauan e Vilões do Forró, dentro da programação das festividades juninas. Foi tanta gente que um dos portões do pátio precisou ser fechado devido à multidão, para não causar superlotação. Os mais de dez polos de festa receberam quase 300 mil pessoas durante o período.

Caruaru bombando

E como Caruaru ferve e político tem de ir aonde o povo está, os pré-candidatos ao Governo pela oposição Miguel Coelho (UB), Anderson Ferreira (PL) e Raquel Lyra trataram de dar as caras no Pátio do Forró. Anderson circulou na sexta, que foi a noite Gospel e pegou seu eleitorado evangélico. Miguel foi no sábado e esta já é a segunda vez que prestigia a festa no Agreste. Já Raquel é ex-prefeita do município e está em casa. Marília Arraes e Danilo Cabral ainda não aportaram por lá. Danilo deve ir no próximo sábado com o governador.

Clima tenso

Na sexta-feira, a grande atração do São João de Caruaru foi a dupla Simone e Simaria. Mas Simaria atrasou-se e Simone fez o show praticamente sozinha. Simaria chegou no final e queria cantar mais músicas. Simone queria o fim do espetáculo. As imagens foram para as redes sociais e aumentaram os rumores das rugas entre as irmãs. No outro dia, o atraso de Simone repetiu-se durante show em Sergipe. As especulações de que o relacionamento da dupla não anda bem só aumentam.

Niver de Zeferino

Zeferino Ferreira da Costa reuniu pequeno grupo de amigos, sábado, no Espaço Califórnia, para brindar o seu aniversário de 50 anos. Foi uma festinha para íntimos a fim de não passar a data em branco, mas com muita animação. A mulher, Cecília, sempre uma grande anfitriã, recebeu maravilhosamente bem e a festa, que era à tarde, entrou noite adentro com muita animação ao som de Alex Cohen.



NIVER DO DIA

Marcílio Domingos, Roberto Maciel Lopes, José Otávio Meira Lins, Alessandra Turton, Eduardo Maia, Sandra Luck, Dirceu Rabelo, Antonia do Egito, Luiz Arnaldo Grimaldi, Nilson Vieira, Iraneide Oliveira, Diana Sena, René Bensoussan e Luís Barbosa



ALEXANDRE AROEIRA/FOLHA DE PERNAMBUCO

Jair Furtado Soares de Meirelles Neto e Ana Cláudia Figueira Saraiva de Meirelles, Pedro Braz de Macedo Filho e Vânia Dias Braz de Macedo, ladeando os filhos, André e Sofia, que se casaram



Me visto do jeito que gosto, não me sinto refém de tudo que está como tendência. Sou livre para investir em mim"

ROMANA NOVAIS, MÉDICA, EMPRESÁRIA E ESPOSA DO DJ ALOK.

Afirmando ser apaixonada por moda, mas não ser refém de tendências.



ALEXANDRE AROEIRA/FOLHA DE PERNAMBUCO

Leonardo Monteiro e a esposa, Flávia Ajame Monteiro, que prestigiaram enlace que reuniu nomes do setor sucroenergético



DIVULGAÇÃO



Joel Braga e Gisela Maciel na posse de José Paulo Cavalcanti na Academia Brasileira de Letras (ABL), no Rio de Janeiro

DIVULGAÇÃO



Luciana Cavalcanti nos jardins do Petit Trianon, sede da ABL, durante a recepção em torno do pai, Zé Paulinho

Filas e filas

Os donos de bares e restaurantes não têm do que reclamar. O primeiro Dia dos Namorados com liberação total de máscaras e outras exigências sanitárias foi sucesso total. Filas em muitos deles, outros já com lista de espera para reservas. Até as pizzarias e lanchonetes estavam repletas. Deu para tirar o atraso.

Censo contrata

O IBGE vai contratar 48.535 recenseadores para montar o time que vai às ruas para fazer o Censo 2022. As inscrições até amanhã são gratuitas e podem ser feitas de forma virtual. O anúncio dos selecionados para treinamento acontece até o dia 30 deste mês. Interessados podem ter todas as informações no portal do IBGE. Uma boa para o momento em que o Brasil está com o desemprego em alta.

Corte no saber

A educação brasileira segue cangendo. Em novo corte, o Ministério da Educação retira R\$ 220 milhões das universidades federais: 'Insustentável', diz nota da Associação de Reitores Nacional. O índice do bloqueio original de 14,5% havia caído para 7,2%.

Empobrecimento

Nesta minha última ida ao Rio de Janeiro, fiquei chocada com a quantidade de pedintes no Aeroporto Santos Dumont, que não se limita à área externa do terminal de passageiros. Ao entrar no aeroporto, fui abordada várias vezes com pessoas pedindo ajuda. Um péssimo cartão de visita para o turista/visitante, que já chega vendo, escancaradamente, a situação social do nosso País, numa das cidades mais famosas do mundo.

Novo nome

Foi denominado em ato, ontem, que a sala da Assessoria de Comunicação Social do Tribunal de Justiça do Estado de Pernambuco terá o nome do jornalista Joezil Barros.

Circulando ■

A dermatologista Fábila Valente embarca na próxima semana para Seul, na Coreia do Sul, para realizar uma certificação internacional em fios de sustentação e preenchedor de ácido hialurônico, trazendo para o Recife o que há de mais inovador.

A cantora Cristina Amaral comemorou, ontem, seus 60 anos do jeito que mais gosta: entre amigos e cantando muito.

Mirian e Daniel Maciel vão passar o São João com toda a família em Terras de Santa Fé, em Bezerros, ponto de encontro de muitos nomes conhecidos.

Para controlar

A rede social TikTok, preferida entre os adolescentes, decidiu lançar ferramentas para ajudar usuários a controlar o tempo de tela. Haverá um lembrete para pausas depois de muito tempo na rede e painel com dados diários e semanais de uso. As medidas passam a valer nas próximas semanas. Para os pais, que se vêem cada vez mais desesperados com os filhos "viciados" na telinha, será mais um recurso de fiscalização.

O futuro começa na primeira infância

Notícias, opiniões, análises sobre a primeira infância e sobre educação

<https://www.folhape.com.br/colunistas/papo-de-primeira/>



ROGÉRIO MORAIS



Secretaria de Educação

OEI

Organización de Estados Iberoamericanos
Organização de Estados Ibero-americanos

FOLHA de PERNAMBUCO



Exposição coletiva "3x6 Percursos" marca a reinauguração do tradicional espaço cultural, uma referência em artes plásticas no Recife

Galeria Amparo 60 abre hoje em novo endereço

DANIEL MEDEIROS

No mês em que completa 24 anos de existência, a Galeria Amparo 60 reabre as portas em novo endereço. Agora ocupando o terceiro andar da loja Dona Santa, em Boa Viagem, a galeria de arte marca a inauguração da nova sede, que ocorre hoje, às 19h, com a exposição coletiva "3x6 Percursos".

A mostra de abertura

Na mostra, seis artistas que integram o casting da galeria ganham destaque. Cada um deles apresenta três trabalhos, entre inéditos e obras já expostas anteriormente. O formato foi idealizado em conjunto com Heloisa Amaral Peixoto, curadora convidada pela galerista Lúcia Costa Santos para a ação. "Eu tive a oportunidade de trabalhar com a Amparo 60 na SP-

Arte (maior feira de arte da América Latina) deste ano, onde fiz um passeio pelos artistas que são representados pela galeria. O '3x6' é essa proposta, só que mais concisa. Pensei em um formato confortável que se torne padrão", disse Heloisa. Ascânio, Clara Moreira, Cristiano Lenhardt, Fefa Lins, Marcelo Silveira e José Patrício são os criadores escolhidos para a 1ª edição da coletiva. "Lúcia sempre teve um olhar muito aberto, conseguindo aproximar artistas de gerações diferentes e abraçando investigações muito



Lúcia Costa convidou Heloisa Amaral Peixoto para trabalho curatorial

singulares de cada um. Metade dos nomes na exposição transita por uma pesquisa formalista, enquanto a outra parte trabalha mais fortemente a figuração. É interessante ver como nossa produção consegue trazer essa multiplicidade", observa.

serviço

Exposição "3x6 Percursos"
Abertura hoje, às 19h
Amparo 60 (terceiro andar da loja Dona Santa - Rua Professor Eduardo Wanderley Filho, 187, Boa Viagem)

NOVELAS

GLOBO

ALÉM DA ILUSÃO - 18H15
Isadora reafirma sua decepção com Rafael, que sofre sem o perdão da amada. Arminda não aceita noivar com Leopoldo. Francisco presenteia Margô com utensílios do lar. Plínio se declara para Leopoldo e o pede em casamento. Iolanda tenta seduzir Rafael, sem sucesso. Joaquim se recusa a cumprir sua parte do acordo com Iolanda. Joaquim decide contribuir com as rifas do time da fábrica e todos estranham. Dr. Elias confirma a Letícia que sua rejeição no concurso foi por questões pessoais. Bento começa a retomar a sensibilidade das pernas. Leônidas descobre que Olívia foi adotada por Benê e Fátima. Iolanda provoca Isadora, que reage.

CARA E CORAGEM - 19H15
Ítalo avisa Pat e Moa que Clarice tinha um cofre na SG. Regina se preocupa com a ameaça que Danilo faz a Leonardo. Leonardo sustenta a versão sobre o suicídio da irmã para Paulo. O delegado decide encerrar o caso de Clarice. Vini pede para conversar com Leonardo. Duarte avisa a Jéssica que Bob Wright pode ser desmascarado. Jéssica aconselha o amigo a acabar com a farsa. Ítalo mostra para Pat e Moa as plantas do prédio da SG. Martha elogia o comportamento de Leonardo com Vini.

PANTANAL - 21H15
Zuleica e Tenório ficam apavorados diante da curiosidade dos filhos em conhecer a fazenda do pai. Irma demonstra preocupação com Jove e diz a José Leônício que ele não deveria estimular competição entre os filhos. Ari elogia o desempenho de Jove durante as aulas de voo. Zefa critica Guta por querer se casar com Tadeu sem amá-lo. Juma discute com Jove. Zuleica se nega a lavar as roupas de Tenório. Filó fica magoada quando escuta José Leônício dizer a Irma que Jove é o mais capacitado para estar à frente de seus negócios. Mariana reclama de Jove e Irma com Zaquieu.

SBT
POLIANA MOÇA - 20H30
João se explica para Helena. Jefferson, Brenda e Luca vão à casa de Raquel. Helena e Eugênia cantam juntas no palco do "Dia da Família", ao lado de Chloe com o ukulele. Disfarçado, Pinóquio vai até a Ruth Goulart no dia do evento. Marcelo explica a atividade para a família. Poliana quer convidar Eric para ficar próximo e Otto não gosta. Song, Yuna e a mãe das meninas fazem uma apresentação de dança, assim como Kessya com Gleyce e Henrique.

• Os resumos dos capítulos de todas as novelas são de responsabilidade de cada emissora.
• Os capítulos que vão ao ar estão sujeitos a eventuais reedições.

HORÓSCOPO

Marcela Marques



- ÁRIES (21 mar. a 20 abr.)**
Arrumou as malas? Se não, pode pensar na sua próxima viagem, e quanto mais aventura e senso de propósito ela tiver, melhor. A Lua cheia de hoje favorece iniciativas que expandam seu conhecimento do mundo e lhe tragam um novo olhar sobre ele. Espiritualidade e estudos acadêmicos trazem alguma recompensa para você hoje.
- TOURO (21 abr. a 20 mai.)**
Poderes sobrenaturais existem? Você pode até ser cético, mas a verdade é que hoje estará tomado por uma certa qualidade mística que pode até impressioná-lo: culpa da Lua cheia. Use esse dom para tomar decisões sábias e intuitivas, que lhe ajudem a resolver problemas. Cuidado com quem confia: você pode se decepcionar.
- GÊMEOS (21 mai. a 20 jun.)**
Hoje a luação que começou no seu signo chega ao auge: essa Lua cheia é sobre a importância dos outros na sua vida, e traz aprendizados sobre persistência, ousadia e fé: em quem você se inspira? Quem lhe motiva e lhe incentiva a continuar? No trabalho, tome decisões importantes outra hora: agora falta clareza.
- CÂNCER (21 jun. a 22 jul.)**
Com a Lua bem apoiada por Saturno, hoje você pode assumir alguns riscos e pagar para ver: questões rotineiras tendem a ser resolvidas com um pouco de sorte, ajuda de outras pessoas e com a sua própria sabedoria. Bom para tratamentos de saúde, mas viagens e estudos podem ser fonte de preocupação. Aguarde mais um dia.
- LEÃO (23 jul. a 22 ago.)**
Alegria, autoconfiança e atratividade são o tripé que dá suporte ao seu irresistível charme, e hoje a Lua cheia só o fortalece: é dia de amar, se divertir e exercer seu lado criativo. Uma relação amorosa pode ficar mais séria, dando um passo adiante no compromisso. Relações com filhos em alta, mas finanças em risco.
- VIRGEM (23 ago. a 22 set.)**
A Lua cheia de hoje marca um momento em que suas dinâmicas familiares chegam a algum tipo de ponto de virada: embora seu senso de compromisso e responsabilidade pese nas decisões que toma, algo nessas relações está sendo maquiado ou varrido para baixo do tapete. Saiba separar as coisas para não ficar preso a ilusões.
- LIBRA (23 set. a 22 out.)**
Comunicação e aprendizados: a Lua cheia de hoje implica em colher os frutos de como você usou sua inteligência para compartilhar e absorver conhecimentos e para articular no diálogo a abertura de caminhos. Sua criatividade está ativada, e você será capaz de utilizá-la com conhecimento de causa. Cuide da imunidade!
- ESCORPIÃO (23 out. a 22 nov.)**
Este é o auge da luação do ciclo geminiano, que para você começou evidenciando questões bem profundas e direcionando seu olhar para dentro de si mesmo e para os desapegos e transformações necessários na sua vida. Com a Lua cheia, chega o momento de olhar para fora e estabelecer novas bases sobre as quais crescer.
- SAGITÁRIO (23 nov. a 21 dez.)**
Com a Lua cheia de hoje, você sente mais energia e ânimo, e as emoções também ganham volume: tudo é superlativo. Trate de ver formas de empregar bem toda essa vitalidade, pois seus desejos estão esperando para serem conquistados! Ouça conselhos de amigos em quem confia, e em família, procure não manter segredos.
- CAPRICÓRNIO (22 dez. a 20 jan.)**
Vai ser difícil, com a Lua cheia de hoje, manter o controle emocional. Você pode até disfarçar, mas sentirá suas emoções profundamente. Será que calar é o melhor caminho? Outra coisa que fica complicada é manter a concentração para atividades maçantes: não é um bom dia para estudos ou leituras. Prefira sentir.
- AQUÁRIO (21 jan. a 19 fev.)**
Aquarianos são seres sociais e têm um grande senso de coletivo. A Lua cheia evidencia o poder de transformação que você tem junto ao seu entorno, ao espalhar ideias e dar exemplos de cidadania, consciência social e responsabilidade para com o próximo. Seja agente de mudanças! Vida financeira pede realismo hoje.
- PEIXES (20 fev. a 20 mar.)**
Momento de colher os resultados de tudo que você veio desenvolvendo nas últimas semanas em prol da sua ascensão e reconhecimento profissional. Se se empenhou, esta terça será marcante e trará uma recompensa. Se não, você deverá sentir o peso da frustração. Hoje você pode perceber isso e assumir a responsabilidade.

PASSATEMPO

PALAVRAS CRUZADAS DIRETAS

www.coquetel.com.br

© Revistas COQUETEL

Autor de "Dom Casmurro" (Lit.)	Armar uma conspiração	Liquidadas (dividas)	O maior continente
	↓ Açúcar do sangue	↓ Arreio de cavalos	↓ Dobradura de papel
Aquele que ataca uma pessoa			
Espaço sem árvores em matas			
Cadeia montanhosa			
Golpe cortante			
			Conteúdo de botijões
			↓ Um tanto enfermo
		Desejar ardentemente	
Quer muito bem a Osmio (símbolo)	Buenos (?) capital argentina		Deserto africano
			↓ Branca; clara
		Saudável; saudável	
		↓ Laço da gravata	O animal como o rato
Trocar uma (?) bater papo	Parque florestal		
Filhote de peixe	↓ Pequeno lago		
Apêndices de xícaras			Pertencente ou relativo à Suécia
		Incrédulos	
		↓ Proteção de janelas	
Instrumento caipira (pl.)	(?) house: dá acesso à internet		
		Operação de transferência bancária	
(?) Diego, cidade dos EUA		Conjunto de vozes da igreja	

BANCO — SAN, S'ares, Z'alvino — origami 25

PE. REGINALDO MANZOTTI
O PODER DA CURA

— O NOVO LIVRO DO —
PE. REGINALDO MANZOTTI
O PODER DA CURA

JA NAS BIBLIOTECAS E LIVRARIAS!
#Podemovermelhor #Podemovermelhor

Solução

O	M	O	S	N	V	S	
S	O	O	S	V	O	I	A
S	O	V	O	O	O	S	V
S	H	I	V	O	S	V	V
O	N	I	A	S	V	V	
V	I	O	N	S	V	O	
V	I	O	N	S	V	O	
S	V	O	S	S	O	V	
S	V	O	V	O	S	O	V
S	V	O	V	O	S	O	V
S	V	O	V	O	S	O	V
S	V	O	S	H	I	H	
H	O	S	H	V	I	O	
V	V	Z	I	M			

Classificados

ANUNCIE CONOSCO

(81) 3425 5831 / 5882

Folha de Pernambuco

Recife, terça-feira, 14 de junho de 2022

1 Imóveis | apartamentos • casas com-erciais • outros

2 Veículos | automóveis • motos • bicicletas • caminhões • outros

3 Oportunidades | empregos • negócios • locadoras • outros

4 Diversos | comunicados • serviços profissionais • outros

1

IMÓVEIS

Apartamentos Vendem-se

AFLITOS

LP289 OPORTUNIDADE APTO C/64M, 2QTS, STE, SL P/02 AMB, WC SOC, COZ, AREA DE SERV, TODO C/ARMARIOS, IVG, ELEV, SL FESTA, PLAY, QUADRA, R\$330MIL, AC. FINANC F 99191.9003

LP4126 OPORTUNIDADE APTO DECORADO COM 202M COM 5QTS SENDO 1SUITE, CLOSET, VARANDA, 2 SALAS COM 03AMB, COZINHA, DCE, ARMARIOS, 2VAGAS, SALAO FESTA, ELEVADOR, R\$580MIL, AC. FINANC. F 98696.7550

ARRUDA

LP2103 OPORTUNIDADE APTO C/60M, 2QUARTOS, VARANDA, WC SOC, COZ, SALA P/02AMB, ARMARIOS NA COZ, IVG, R\$220MIL, AC. FINANC F 99191.9003

BAIRRO NOVO

LP3137 IMPERDIVEL OPORTUNIDADE UNICA, EDF OLINDA OCEANIA APTO COM 159M, 3QTS, SUITE, VARANDA, SL P/02 AMB, WC SOC, COZ, DCE, 2VGS, PISCINA, SALAO DE FESTA, PLAY, R\$700MIL, AC. FINANC F 99191.9003

BOA VISTA

LP205 OPORTUNIDADE UNICA NA BOA VISTA EXCLUSIVIDADE EDIFÍCIO MANDACARU APTO C/74M C/2QTS, WC SOC, COZ, SALA P/02AMB, ARMARIOS, DCE, ELEV, R\$210MIL, AC. FINANC F 99191.9003

LP2129 OPORTUNIDADE PARA MORAR OU INVESTIR APTO C/38M, 3QTS SENDO QUATRO, SALA, COZ, EW, ELEV, SL DE FESTA, IVG R\$ 210MIL, AC. FINANC. TEL: 99191.9003

LP367 OPORTUNIDADE UNICA EXCLUSIVIDADE EDF DUARTE COELHO APTO COM 127M, 3QTS, SUITE, VARANDA, WC SOC, DCE, SALA P/02 AMB, COZINHA, DCE, TODO COM ARMARIOS, PRONTO PARA MORAR, LINDA VISTA, ELEV, R\$ 260MIL, AC. FINANC. TEL: 99191.9003

LP205 OPORTUNIDADE UNICA NA BOA VISTA EXCLUSIVIDADE EDIFÍCIO MANDACARU APTO C/74M C/2QTS, WC SOC, COZ, SALA P/02AMB, ARMARIOS, DCE, ELEV, R\$210MIL, AC. FINANC F 99191.9003

LP2129 OPORTUNIDADE PARA MORAR OU INVESTIR APTO C/38M, 3QTS SENDO QUATRO, SALA, COZ, EW, ELEV, SL DE FESTA, IVG R\$ 210MIL, AC. FINANC. TEL: 99191.9003

LP367 OPORTUNIDADE UNICA EXCLUSIVIDADE EDF DUARTE COELHO APTO COM 127M, 3QTS, SUITE, VARANDA, WC SOC, DCE, SALA P/02 AMB, COZINHA, DCE, TODO COM ARMARIOS, PRONTO PARA MORAR, LINDA VISTA, ELEV, R\$ 260MIL, AC. FINANC. TEL: 99191.9003

CAMPO GRANDE

LP272 OPORTUNIDADE IMPERDIVEL APTO COM 55M, 2 QUARTOS, SUITE, SALA P/02 AMB, WC SOC, DCE, ARMARIOS, 1 VAGA, ELEV, SL FESTA, PLAY, R\$230MIL, AC. FINANC F 99191.9003

LP3183 OPORTUNIDADE UNICA EXCLUSIVIDADE EDF JARDIM DOS ANTURIOS, APTO COM 70M, 2QTS, 1 SUITE, SL P/02 AMB, COZINHA, WC SOCIAL, VARANDA, ESCRITORIO, 1 VAGA, ELEVADOR, TODO COM ARMARIOS, ELEVADOR, R\$ 250 MIL, MARQUE SUA VISITA, AC. FINANC. F-99191-9003 CRECI 9355J

LP 3229 OPORTUNIDADE APTO C/ 75 M, NASCENTE, SL DE P/02 AMB, 3QTS, STE, WC SOC, COZ, IVG, ELEV, R\$230MIL, AC. FINANC F 99191.9003

LP272 OPORTUNIDADE IMPERDIVEL APTO COM 55M, 2 QUARTOS, SUITE, SALA P/02 AMB, COZINHA, WC SOCIAL, TODO COM ARMARIOS, IVG, ELEVADOR, R\$ 270MIL, AC. FINANC. F-99191-9003

LP3165 IMPERDIVEL APTO EM OTIMA LOCALIZ COM 70M, 3QTS, SL P/02 AMB, WC SOC E WC DE SERV, VARANDA, COZ, TODO C/ARMARIOS, 1 VAGA, ELEV, SL FESTA, PLAY, R\$230MIL, AC. FINANC F 99191.9003

LP3183 OPORTUNIDADE UNICA EXCLUSIVIDADE EDF JARDIM DOS ANTURIOS, APTO COM 70M, 2QTS, 1 SUITE, SL P/02 AMB, COZINHA, WC SOCIAL, VARANDA, ESCRITORIO, 1 VAGA, ELEVADOR, TODO COM ARMARIOS, ELEVADOR, R\$ 250 MIL, MARQUE SUA VISITA, AC. FINANC. F-99191-9003 CRECI 9355J

LP 3229 OPORTUNIDADE APTO C/ 75 M, NASCENTE, SL DE P/02 AMB, 3QTS, STE, WC SOC, COZ, IVG, ELEV, R\$230MIL, AC. FINANC F 99191.9003

LP2114 OTIMA LOCALIZACAO, OPORTUNIDADE APTO C/62M, 2QTS, SUITE, VARANDA, SALA P/02 AMB, COZ, AREA DE SERV, ELEVADOR, R\$245MIL, AC. FINANC F 99191.9003

LP2114 OTIMA LOCALIZACAO, OPORTUNIDADE APTO C/62M, 2QTS, SUITE, VARANDA, SALA P/02 AMB, COZ, AREA DE SERV, ELEVADOR, R\$245MIL, AC. FINANC F 99191.9003

LP2122 IMPERDIVEL APTO DECORADO E REFORMADO C/ 98 M, 2 QTS, COZ, DCE, AREA DE SERV, VARANDA, SL P/02 AMB, WC SOC, IVG, ELEV, R\$252MIL, AC. FINANC. F.99191.9003

LP233 IMPERDIVEL OPORTUNIDADE APT COM 85 M, 2 QUARTOS, WC SOCIAL, SL PARA 2 AMB, VARANDA, COZINHA, ARMARIOS, DCE, 1 VAGA, ELEVADOR, R\$ 290 MIL, AC. FINANC. F-99191-9003 CRECI 9355J

LP3191 IMPERDIVEL APTO COM 90M, 3QTS, STE, VARANDA, SALA P/02 AMB, WC SOC, COZ, DCE, ARMARIOS, 2VGS, LAZER COMPLETO, R\$559MIL, AC. FINANC F 98696.7550

LP2114 OTIMA LOCALIZACAO, OPORTUNIDADE APTO C/62M, 2QTS, SUITE, VARANDA, SALA P/02 AMB, COZ, AREA DE SERV, ELEVADOR, R\$245MIL, AC. FINANC F 99191.9003

LP3126 OPORTUNIDADE APTO ANDAR ALTO DECORADO COM 80M 3QTS, SUITE, VARANDA, SL P/02AM, COZINHA, AREA DE SERV, WC SOC, 2VGS, TODO COM ARMARIOS, ELEVADOR, PISCINA, PLAY, SL FESTA, R\$530MIL, AC. FINANC. F 99191.9003

LP2103 EXCELENTE OPORTUNIDADE APTO COM 60 M, 2 QUARTOS, COZINHA, SALA PARA 02 AMB, WC DE SERV, WC SOCIAL, ARMARIOS NA COZINHA, 1 VAGA, R\$ 220 MIL, AC. FINANC. F-99191-9003 CRECI 9355J

LP2114 OTIMA LOCALIZACAO, OPORTUNIDADE APTO C/62M, 2QTS, SUITE, VARANDA, SALA P/02 AMB, COZ, AREA DE SERV, ELEVADOR, R\$245MIL, AC. FINANC F 99191.9003

LP2122 IMPERDIVEL APTO DECORADO E REFORMADO C/ 98 M, 2 QTS, COZ, DCE, AREA DE SERV, VARANDA, SL P/02 AMB, WC SOC, IVG, ELEV, R\$252MIL, AC. FINANC. F.99191.9003

LP233 IMPERDIVEL OPORTUNIDADE APT COM 85 M, 2 QUARTOS, WC SOCIAL, SL PARA 2 AMB, VARANDA, COZINHA, ARMARIOS, DCE, 1 VAGA, ELEVADOR, R\$ 290 MIL, AC. FINANC. F-99191-9003 CRECI 9355J

LP3191 IMPERDIVEL APTO COM 90M, 3QTS, STE, VARANDA, SALA P/02 AMB, WC SOC, COZ, DCE, ARMARIOS, 2VGS, LAZER COMPLETO, R\$559MIL, AC. FINANC. TEL: 99191-9003 CRECI 9355J

LP3230 OPORTUNIDADE APTO 61M 3QTS, 1STE, SL P/02 AMB, COZ, VARANDA, WC SOC, ARMARIOS, PISCINA, SL FESTA, PLAY, 2VGS, R\$ 430MIL, AC. FINANC. F 99191.9003

LP3118 OPORTUNIDADE IMPERDIVEL OTIMO APTO, COM 70M, 2QTS, VARANDA, SALA P/2AMB, COZ, WC SOC, DCE, NASC, REFORMADO, ELEV, 2VGS, R\$220MIL, F 99186.1864

LP3118 OPORTUNIDADE IMPERDIVEL OTIMO APTO, COM 70M, 2QTS, VARANDA, SALA P/2AMB, COZ, WC SOC, DCE, NASC, REFORMADO, ELEV, 2VGS, R\$220MIL, F 99186.1864

LP3125 - IMPERDIVEL EXCLUSIVIDADE EDIFÍCIO DO ESPINHEIRO APTO COM 135M, 3QTS SENDO 1STE, SALA P/02 AMB, COZINHA, WC SOCIAL, VARANDA, TODO DECORADO E C/ARMARIOS, ELEVADOR, SALAO DE FESTA, PLAY, 2VGS, R\$ 680 MIL, AC. FINANC. LIGAR F: 98696.7550

LP3125 - IMPERDIVEL EXCLUSIVIDADE EDIFÍCIO DO ESPINHEIRO APTO COM 135M, 3QTS SENDO 1STE, SALA P/02 AMB, COZINHA, WC SOCIAL, VARANDA, TODO DECORADO E C/ARMARIOS, ELEVADOR, SALAO DE FESTA, PLAY, 2VGS, R\$ 680 MIL, AC. FINANC. LIGAR F: 98696.7550

LP3224 OPORTUNIDADE APT COM 107M, 3QTS, SUITE, DCE, SL P/ 02 AMB, VARANDA, TODO COM ARMARIOS, COZINHA, AREA DE SERVICO, 2 VAGAS, ELEVADOR, PISCINA, SALAO DE FESTA, PLAY, R\$635 MIL, AC. FINANC. F-99191-9003 CRECI 9355J

LP 422 - OPORTUN IMPRECAVEL PROXIMO DE TUDO C/118M, 4QTS, 2STES, WC SOC, SL P/02 AMB, COZINHA, VARANDA, DCE, TODO COM ARMARIOS, 2VGS, LAZER COMPLETO, R\$ 850 MIL, ACET. FINANC. FONE: 9.9191.9003

LP472 APTO COM OTIMA LOCALIZACAO EXCLUSIV. EDF MEGAHYPER COM 126 M, 4QTS, 1 SUITE, VARANDA, WC SOC, DCE, SL P/02 AMB, COZ, COM ARMARIOS, ELEV, IVG, R\$350MIL, AC. FINANC. R\$3000.00 F 99191.9003

LP2133 IMPERDIVEL OTIMO APTO, COM 70M, 2QTS, VARANDA, SALA P/2AMB, COZ, WC SOC, DCE, NASC, REFORMADO, ELEV, 2VGS, R\$220MIL, F 99186.1864

LP3118 OPORTUNIDADE IMPERDIVEL OTIMO APTO, COM 70M, 2QTS, VARANDA, SALA P/2AMB, COZ, WC SOC, DCE, NASC, REFORMADO, ELEV, 2VGS, R\$220MIL, F 99186.1864

LP3126 OPORTUNIDADE APTO COM 80M 3QTS, SUITE, VARANDA, SL P/02AM, COZINHA, AREA DE SERV, WC SOC, 2VGS, TODO COM ARMARIOS, ELEVADOR, PISCINA, PLAY, SL FESTA, R\$530MIL, AC. FINANC. F 99191.9003

DIVERSOS LOCAIS

LP681 IMPERDIVEL OPORTUNIDADE SALA COMERCIAL NA BOA VISTA COM 30M, WC PROVATIVO, ELEVADOR, R\$ 30 MIL, A VISTA, TODA DOCUMENTACAO COMPLETA, F-99191-9003 CRECI 9355J

ENCRUZILHADA

LP208 APTO C/80M, 2QTS, SLP/02AMB, WC SOC, VARANDA, TODO COM ARMARIOS, DCE, COZ, IVG, ELEV, R\$ 290 MIL, AC. FINANC. F 98696.7550

LP218 IMPERDIVEL OPORTUNIDADE, APT C/64M, 2 SUITE, CLOSET, WC SOCIAL, SL P/ 02 AMB, COZINHA, VARANDA, TODO COM ARMARIOS, 1 VAGA, LAZER COMPLETO, R\$ 320MIL, AC. FINANC. TEL: 99191-9003 CRECI 9355J

LP3230 OPORTUNIDADE APTO 61M 3QTS, 1STE, SL P/02 AMB, COZ, VARANDA, WC SOC, ARMARIOS, PISCINA, SL FESTA, PLAY, 2VGS, R\$ 430MIL, AC. FINANC. F 99191.9003

ESPINHEIRO

LP2133 IMPERDIVEL OTIMO APTO, COM 70M, 2QTS, VARANDA, SALA P/2AMB, COZ, WC SOC, DCE, NASC, REFORMADO, ELEV, 2VGS, R\$220MIL, F 99186.1864

LP249 OPORTUNIDADE APTO COM 85M 2QTS, SALA 02AMB, COZ, WC SOC, TODO COM ARMARIOS, ELEVADOR, IVG, R\$230MIL, AC. FINANC. F 99191.9003

LP3151 OPORTUNIDADE, APTO C/91M, 3QTS, SUITE, DCE, WC SOC, SL P/02AMB, PORCELANATO, COZ, TODO C/ARMARIOS E DECORADO, IVG, ELEV, R\$ 229 MIL, AC. FINANC. TEL: 99191.9003

LP3251 OPORTUNIDADE APTO C/98M COM 3 QTS, 1 SUITE, WC SOCIAL, COZ, VARANDA, SALA P/02AMB, DCE, TODO C/ARMARIOS, 2VGS, NASCENTE, ELEV, LAZER COMPLETO, R\$680MIL, AC. FINANC. F 99191.9003

LP364 IMPERDIVEL OPORTUNIDADE COM 105M, 3 QTS COM 1 SUITE, WC SOC, VARANDA, COZINHA, DCE, SL P/02 AMB, TODO COM ARMARIOS, 2VGS, ELEVADOR, SALAO FESTA, QUADRA, PLAY, R\$650MIL, AC. FINANC. F-99191-9003

LP379 IMPERDIVEL OPORTUNIDADE APTO TOTALMENTE NASCENTE C/133M, 3QTS, 1STE, SL P/02 AMB, VARANDA, COZINHA, DCE, TODO C/ARMARIOS, WC SOC, 1 VAG, ELEV, R\$350MIL, AC. FINANC F 99191.9003

LP327 OPORTUNIDADE EXCLUS. EDF GUZO APTO C/96M, 3 QTS COM 1 SUITE, SALA P/02 AMB, WC SOC, VARANDA, COZINHA, DCE, SL P/02 AMB, TODO COM ARMARIOS, 2VGS, ELEVADOR, SALAO FESTA, QUADRA, PLAY, R\$650MIL, AC. FINANC. F-99191-9003

MADALENA

LP2113 OPORTUNIDADE UNICA OTIMO APTO, COM 78M, 3QTS, SUITE, VARANDA, SALA P/02 AMB, COZ, WC SOC, TODOS ARMARIOS, 1 VAG, PISCINA, SL FESTA, PLAY, ELEV, R\$250MIL, AC. FINANC. F 99191.9003

LP3142 OPORTUNIDADE UNICA, APT, C/84M, 3QTS, 1 SUITE, 1 QUARTO REVERSIVEL, SL P/ 02 AMB, COZ, WC SOCIAL, VARANDA, WC SERVICIO, 1 VAG, TODO COM ARMARIOS, ELEVADOR, R\$ 350 MIL, MARQUE SUA VISITA, AC. FINANC. F-99191-9003 CRECI 9355J

LP2114 APTO COM 77M O-TIMA LOCALIZACAO, 3 QTS, SUITE, VARANDA, WC DE SERVICOS, WC SOC, SL P/02AMB, COZ, AREA DE SERV, ARMARIOS, REFORMADO, 1 VAGA, SALAO DE FESTA, PISCINA, R\$440MIL, AC. FINANC MF 99191.9003

LP3224 OPORTUNIDADE APT COM 107M, 3QTS, SUITE, DCE, SL P/ 02 AMB, VARANDA, TODO COM ARMARIOS, COZINHA, AREA DE SERVICO, 2 VAGAS, ELEVADOR, PISCINA, SALAO DE FESTA, PLAY, R\$ 635 MIL, AC. FINANC. F-99191-9003 CRECI 9355J

LP 422 - OPORTUN IMPRECAVEL PROXIMO DE TUDO C/118M, 4QTS, 2STES, WC SOC, SL P/02 AMB, COZINHA, VARANDA, DCE, TODO COM ARMARIOS, 2VGS, LAZER COMPLETO, R\$ 850 MIL, ACET. FINANC. FONE: 9.9191.9003

LP472 APTO COM OTIMA LOCALIZACAO EXCLUSIV. EDF MEGAHYPER COM 126 M, 4QTS, 1 SUITE, VARANDA, WC SOC, DCE, SL P/02 AMB, COZ, COM ARMARIOS, 1 VAGA, LAZER COMPLETO, R\$ 320MIL, AC. FINANC. TEL: 99191-9003 CRECI 9355J

GRACAS

LP245 IMPERDIVEL APTO C/OTIMA LOCALIZACAO, TENDO 93 M, 2QTS, STE, CLOSET, WC SOC, DCE, TODO C/ARMARIOS, SL P/02 AMB, COZ, VARANDA, DECORADO, PORCELANATO, 1 VAGA, R\$420MIL, SALAO FESTA AC. FINANC. F 98696.7550

LP249 OPORTUNIDADE APTO COM 85M 2QTS, SALA 02AMB, COZ, WC SOC, TODO COM ARMARIOS, ELEVADOR, IVG, R\$230MIL, AC. FINANC. F 99191.9003

LP3151 OPORTUNIDADE, APTO C/91M, 3QTS, SUITE, DCE, WC SOC, SL P/02AMB, PORCELANATO, COZ, TODO C/ARMARIOS E DECORADO, IVG, ELEV, R\$ 229 MIL, AC. FINANC. TEL: 99191.9003

LP3251 OPORTUNIDADE APTO C/98M COM 3 QTS, 1 SUITE, WC SOCIAL, COZ, VARANDA, SALA P/02AMB, DCE, TODO C/ARMARIOS, 2VGS, NASCENTE, ELEV, LAZER COMPLETO, R\$680MIL, AC. FINANC. F 99191.9003

LP321 OPORTUNIDADE EXCLUSIVO APTO MUITO BOM PROX DE TUDO 84M C/3QTS, SALA P/02 AMB, WC SOC E WC DE SERVICO, COZINHA, AREA DE SERV, TODO C/ARMARIOS, NASCENTE, IANDAR DE ESCADA, IVG, AC. FINANC R\$160MIL, F 99191.9003

ROSARINHO

LP214 OPORTUNIDADE UNICA APT TODO COM ARMARIOS, C/ 87M, 2 QTS, SUITE COM CLOSET, WC SOCIAL E WC DE SERVICO, SALA P/02 AMB, COZINHA, DECORADO E REFORMADO, 1 VAGA, ELEVADOR, IMPERDIVEL, MARQUE SUA VISITA, R\$ 285 MIL, AC. FINANC. F-98696-7550

LP250 OPORTUNIDADE APTO EM OTIMA LOCALIZACAO PROXIMO DE TUDO C/72M 2QTS, SL P/02 AMB, COZINHA, WC SOC, DCE, TODO C/ARMARIOS, VARANDA, ELEVADOR, IVG, R\$ 220 MIL, AC. FINANC F 99191.9003

LP3191 OPORTUNIDADE APTO NOVO COM OTIMA LOCALIZ, 83M, 3QTS, VARANDA, SALA P/ 02 AMB, COZ, WC SERV, ARMARIOS, 1 VAGA, ELEVADOR, LAZER COMPLETO, R\$420MIL, AC. FINANC OU ALUGUEL R\$ 1.800.00 C/TAXAS FONE: 99191.9003

LP329 IMPERDIVEL OPORTUNIDADE EXCLUS. EDF PEDRA SITIO DA ROSEIRA APTOC/82M 3QTS, SUITE COM ARMARIOS, SALA P/02 AMB, COZINHA C/ARMARIOS, WC SOCIAL C/BOX, DCE, VARANDA, TOTALMENTE NASCENTE, ELEVADOR, SALAO DE FESTA, PISCINA COM RAIA, PLAY, QUADRA, 2VGS COBERTAS, AC. FINANC. R\$ 490 MIL F 98696.7550

bradesco

LEILÃO SOMENTE ONLINE 40 IMÓVEIS
FECHAMENTO: 29/06/2022 a partir das 20h00

Imóveis localizados: AM GO MG MT PA PE PR RJ RS SP TO

→ A VISTA COM 10% DE DESCONTO → PARCELAMENTO EM 12 MENSIS IGUAIS OU EM ATÉ 48 PARCELAS*

LOTE 16 - PESQUEIRA/PE - CASA Loteamento Redenção Etapa III - Rua Japiassu, 35 (L. 01 da qd. L) BAIRRO DO PRADO Área Terreno: 160,00m² Área Construída: 90,21m² (lançada no IPTU: 71,11m²) Lance Mínimo: R\$ 55.000,00	LOTE 17 - RECIFE/PE - SALA n° 404 Rua Antônio Lumaek do Monte, 96 - Edifício Empresarial Center II (4° pav.) c/ direito as vagas de garagem n°s 142, 150 e 151 BAIRRO BOA VIAGEM Área Útil: 224,45m² Lance Mínimo: R\$ 537.000,00
---	---

Lances "on-line", *condições de venda e pagamento de cada lote e fotos consulte site do leiloeiro. Mais informações: www.banco.bradesco/leiloes

LP 3233 OPORTUNIDADE APTO C/118M, 3QTS, 1SUITE, SALA P/02 AMB, COZ, AREA DE SERVICO, DCE, WC SOC, VARANDA, ARMARIOS TODOS PLANEJADOS 2VGS, 2 ELEV, SALAO FESTA, SALAO DE JOGOS, PLAY, AC. FINANC R\$640MIL F 99191.9003

LP3246 LINDO APTO C/ OTIMA LOCALIZACAO COM 92M, 3QTS, SUITE, SL P/02 AMB, VARANDA, COZ, WC SOC, DCE, TODO C/ARMARIOS, 2VGS, ELEV, PISCINA, SALAO DE FESTA, PLAY, QUADRA, R\$540 MIL, AC. FINANC F 99191.9003

LP378 OPORTUNIDADE UNICA EXCLUSIV. EDF MORADA FARROUPILHA APTO PROXIMO DE TUDO C/95M, 3QTS, SUITE, + REVERSIVEL, WC SOC, SL P/02 AMB, COZINHA, IVG COB, ELEVADOR R\$265MIL F 99191.9003

OURO PRETO

LP673 IMPERDIVEL OPORTUNIDADE UNICA, EXCLUSIVIDADE LINDA CASA EM OURO PRETO PROXIM DE TUDO COM 200M, 5QTS, 2 STES, SL P/02AMB, COZ, AREA DE SERVICO, DCE, TERRACO, WC SOC, DCE, 01 VAG, LAJEADA, AC. FINANC R\$ 430 MIL, F 99918.4740

RIO DOCE

LP2104 APTO COM OTIMA LOCALIZ A 50M DA PRAIA COM 60M, 2QTS, SALA P/02 AMB, WC SOC, COZ, AREA SERV, IVG FIXA, R\$185MIL, AC. FINANC. F 99191.9003

LP321 OPORTUNIDADE EXCLUSIVO APTO MUITO BOM PROX DE TUDO 84M C/3QTS, SALA P/02 AMB, WC SOC E WC DE SERVICO, COZINHA, AREA DE SERV, TODO C/ARMARIOS, NASCENTE, IANDAR DE ESCADA, IVG, AC. FINANC R\$160MIL, F 99191.9003

TAMARINEIRA

LP3156 OPORTUNIDADE DE UM EXCELENTE APTO COM 165M, 3 QUARTOS, 1 SUITE, SALA PARA 02 AMB, COZINHA, WC SOCIAL, DCE, VARANDA, TODO C/ ARMARIOS, 1 VAGA, ELEVADOR, SALAO DE FESTA, R\$ 700 MIL, ACETAMOS FINANCIAMENTO, MARQUE SUA VISITA, F-99191-9003 CRECI 9355J

CANDEIAS

02 PAVIMENTOS, 04 QUARTOS, TERRENO 15X34. EXCELENTE LOCALIZACAO. NEG. URG. (81)99704-5593.

1 IMÓVEIS

Terrenos Vendem-se

LP395 OTIMO APTO C/65M, 3QTS, SUITE, SL P/02 AMB, WC SOC, VARANDA, COZ, IVG, R\$ 220 MIL, AC. FINANC F 99191.9003

LP214 OPORTUNIDADE UNICA APT TODO COM ARMARIOS, C/ 87M, 2 QTS, SUITE COM CLOSET, WC SOCIAL E WC DE SERVICO, SALA P/02 AMB, COZINHA, DECORADO E REFORMADO, 1 VAGA, ELEVADOR, IMPERDIVEL, MARQUE SUA VISITA, R\$ 285 MIL, AC. FINANC. F-98696-7550

LP250 OPORTUNIDADE APTO EM OTIMA LOCALIZACAO PROXIMO DE TUDO C/72M 2QTS, SL P/02 AMB, COZINHA, WC SOC, DCE, TODO C/ARMARIOS, VARANDA, ELEVADOR, IVG, R\$ 220 MIL, AC. FINANC TEL: 99191.9003

LP3191 OPORTUNIDADE APTO NOVO COM OTIMA LOCALIZ, 83M, 3QTS, VARANDA, SALA P/ 02 AMB, COZ, WC SERV, ARMARIOS, 1 VAGA, ELEVADOR, LAZER COMPLETO, R\$420MIL, AC. FINANC OU ALUGUEL R\$ 1.800.00 C/TAXAS FONE: 99191.9003

LP329 IMPERDIVEL OPORTUNIDADE EXCLUS. EDF PEDRA SITIO DA ROSEIRA APTOC/82M 3QTS, SUITE COM ARMARIOS, SALA P/02 AMB, COZINHA C/ARMARIOS, WC SOCIAL C/BOX, DCE, VARANDA, TOTALMENTE NASCENTE, ELEVADOR, SALAO DE FESTA, PISCINA COM RAIA, PLAY, QUADRA, 2VGS COBERTAS, AC. FINANC. R\$ 490 MIL F 98696.7550

TORRE

LP371 IMPERDIVEL OPORTUNIDADE APTO COM 67M, 3 QUARTOS, 1 SUITE, SALA PARA 02 AMB, COZINHA, REFORMADO, PORCELANATO, WC SOCIAL, TODO COM ARMARIOS, 1 VAGA, ELEVADOR, LAZER COMPLETO, R\$ 420 MIL, AC. FINANC, MARQUE SUA VISITA, F-99191-9003 CRECI



LOTERIAS	QUINA 5878 02 15 24 49 60	LOTOFÁCIL 2546 02 04 05 07 08 09 10 11 14 17 20 21 22 24 25	SUPER SETE 256	Col.1	Col.2	Col.3	Col.4	Col.5	Col.6	Col.7
	LOTOMANIA 2325 08 09 12 22 30 34 39 41 45 50 54 61 65 69 74 76 83 88 90 92			7	7	0	9	4	9	3

No encontro de dois times que sofrem poucos gols e colocam poucas bolas nas redes, o placar zerado prevaleceu na Arena de Pernambuco. Mas não foi por falta de oportunidades. Em jogo movimentado, pela 12ª rodada da Série B, Sport e Grêmio ficaram na igualdade, ontem. Com o resultado, o Leão chegou aos 19 pontos, e se manteve na quarta colocação, um ponto a frente do Tricolor Gaúcho, que está uma posição abaixo. Na próxima rodada, o Rubro-negro encara o Náutico, sábado, em clássico marcado para ser realizado no estádio dos Aflitos.

Dois dos piores ataques da Série B, Sport e Grêmio não balançaram as redes. Entretanto, produziram bastante nos 45 minutos iniciais. Na frente, o técnico Dal Pozzo optou por entrar com Jáderson na vaga de Thiago Lopes, e o time pernambucano ganhou em mobilidade. Ora pela direita, ora pela esquerda, o Rubro-negro incomodava a zaga gremista. Principalmente em finalizações de fora da área. Foi assim com Bruno Matias e Giovanni, mas a bola passou perto da meta de Grando. O Tricolor também chegou a incomodar Mailson, mas viu as finalizações de Elkeson e Edilson se perderem pela linha de fundo.

Chances para os dois

Com os times precisando do resultado, a etapa complementar foi de bastante "trocação". Logo no primeiro minuto, Biel bateu colocado e viu seu chute passar raspando no poste esquerdo de Mailson. A resposta rubro-negra veio logo sem seguida. Mas o chute de Jáderson saiu à direita da meta adversária.

SÓ UMA VITÓRIA

Náutico tem baixo desempenho em casa

O "fator casa", preponderante para o Náutico em diversas boas campanhas que o clube fez em torneios nacionais passados, está desaparecido em 2022. Com uma vitória, dois empates e três derrotas atuando como mandante na Série B, o Timbu tem o segundo pior desempenho entre os clubes da competição jogando em seus domínios.

O aproveitamento do Náutico em casa é de 27,78%. A única vitória em casa foi conquistada perante o Operário/PR, por 2x0. Contra



Com dois dos piores ataques da Série B, Sport e Grêmio perderam diversas oportunidades de marcar

■ Em jogo movimentado, Leão e Grêmio tiveram chances de marcar na Arena de Pernambuco, mas não conseguiram balançar as redes

SPORT EMPATA E SE MANTÉM EM 4º LUGAR

As chances para os dois lados seguiam. Contestado pela torcida e vaiado ao término do primeiro tempo, Kayke recebeu bom cruzamento de Juba e quase marcou de cabeça. Do lado gremista, Bitello - que acabara de entrar - bateu boni-

to de fora da área e obrigou Mailson a fazer bela intervenção. A melhor oportunidade surgiu em rápido contra-ataque, Biel acionou Elias em velocidade. Livre, o atacante tricolor se precipitou e finalizou no meio do gol para fácil defesa de Mailson.



Mailson; Ezequiel, Rafael Thyere, Sabino e Sander; Fabinho, Bruno Matias (Alanzinho), Luciano Juba, Jáderson (Ray Vanegas) e Giovanni (Thiago Lopes); Kayke (Parraguez). Técnico: Gilmar Dal Pozzo

Gabriel Grando; Rodrigues, Geromel e Kannemann; Edilson (Varela), Thiago Santos, Villasanti (Bitello) e Nicolas; Janderson (Elias), Biel (Campaz) e Elkeson (Ricardinho). Técnico: Roger Machado

Local: Arena de Pernambuco (São Lourenço da Mata/PE)
Árbitro: Wilton Pereira Sampaio (FIFA-GO).
Assistentes: Bruno Raphael Pires (FIFA-GO) e Bruno Boschilia (FIFA-PR)
VAR: Emerson de Almeida Ferreira (MG)
Cartões amarelos: Giovanni, Jáderson, Ezequiel, Dal Pozzo (SPT); Janderson, Biel, Elias, Kannemann (GRE)
Cartão vermelho: Kannemann (GRE)

REFORMAS

Santa Cruz quer liberar mais vagas no Arruda

O Santa Cruz espera contar com a vistoria do Corpo de Bombeiros esta semana para ampliar a capacidade do estádio do Arruda, atualmente de 20 mil pessoas. A intenção é liberar todo o anel superior para receber os torcedores, já visando o público do "Todos com a Nota", que deve ser retomado.

"Estamos atendendo as exigências do Corpo de Bombeiros. O objetivo é conseguir entre 10 a 15 mil a mais da capacidade liberada", disse Theo Silva, da comissão patrimonial do Santa.

Reparos estruturais

As obras estão intensificadas no anel superior e são de reparos estruturais, instalação de placas de sinalização e luzes de emergência. Outros pontos do estádio também estão recebendo ajustes. O objetivo é ter a capacidade total do Arruda (cerca de 64 mil pessoas) liberada até o fim do campeonato. Ainda não há uma data para a vistoria, mas a expectativa é que aconteça entre amanhã e quinta-feira, a tempo do próximo jogo do Santa Cruz em casa, contra a Jacuipense no domingo (19).

Bahia 100%

O líder do quesito é Bahia, com 100% de aproveitamento (seis jogos e seis vitórias). Já com relação aos gols marcados, os alvirrubros fizeram seis e sofreram sete. Ao lado da Chape, é o time que mais foi vazado jogando em seu estádio. Com esse desempenho, o Náutico amarga a 17ª posição, com 12 pontos. Seu próximo compromisso é nos Aflitos, contra o Sport, no próximo sábado.

Guarani e CSA, empates em 1x1.

As derrotas foram diante de Bahia e Cruzeiro, ambas por 1x0, além de Vasco (3x2) - essa última em jogo realizado no Arruda, por conta das condições ruins do gramado dos Aflitos, afetado pelas fortes chuvas que atingiram a Região Metropolitana do Recife (RMR) entre o final de maio e início de junho.

O Náutico só é melhor no quesito do que a Chapecoense, que ainda não venceu em casa, amargando dois empates e três derrotas.



Timbu só venceu uma das seis partidas jogadas em casa