

FOLHA de PERNAMBUCO

Fundador: Eduardo de Queiroz Monteiro www.folhape.com.br

Recife, quarta-feira, 13 de julho de 2022 Ano XXV n° 161



ARTHUR MOTA

BUSCA POR AUXÍLIO FORMA LONGAS FILAS

Moradores precisam estar no **Cadastro Único** para ter **benefícios**. Veja quem pode se **inscrever**. PCR amplia atendimento. **ECONOMIA >> PÁG. 10**

Conta de luz terá desconto de 4,07%

Redução foi aprovada pela Agência Nacional de Energia Elétrica (Aneel). As novas tarifas entram em vigor a partir de hoje. Medida é consequência de lei, aprovada pelo Congresso, que determina a devolução do PIS/Cofins cobrado a mais nas contas de energia. **ECONOMIA >> PÁG. 9**

AUXÍLIOS: PEC PASSA EM 1º TURNO

POLÍTICA >> PÁGINA 5

SPORT VIAJA COM APOIO DA TORCIDA

ESPORTES >> PÁGINA 16

ARTIGO

Gregório Maranhão

Os tataranetos de Portugal

Num mundo **contaminado** pelo ódio, deveríamos saber de **onde** viemos. **OPINIÃO >> PÁG. 8**

DIA MUNDIAL DO ROCK

BANDAS FAZEM SHOW HOJE NA RUA DA MOEDA

CULTURA >> PÁGINA 11

MEGATELESCÓPIO MOSTRA 'UNIVERSO PROFUNDO'

RADAR >> PÁGINA 6

NASA, ESA, CSA E STSCI



Equipamento James Webb vai permitir observar a formação das primeiras galáxias e estrelas

ISSN 1807-9377



9 771807 937042



assine
3425 5803
telemarketing@folhape.com.br

anuncie
3425 5831/5841
comercial@folhape.com.br

atendimento ao cliente (WhatsApp)
3425 5804 (99482 7919)
alofolha@folhape.com.br

WhatsApp Redação
(81) 98187 9290
folhape@folhape.com.br

@folhape @folhape
FolhaPE @FolhaPE

R\$ 1,50 PREÇO PROMOCIONAL PARA VENDA AVULSA
Acesse nosso portal: www.folhape.com.br

FOLHA
Política

Renata Bezerra de Melo



Lula protagoniza ato aberto no centro do Recife com anúncio de chapa do PSB

A comunicação oficial da agenda do ex-presidente Lula em Pernambuco foi feita, nesta terça-feira (12), ao presidente do PT em Pernambuco, Doriel Barros. O Recife, como já era previsto, integra o roteiro, mas o detalhe é que a Capital será a parada final do petista, onde ele vai protagonizar ato aberto, no centro da cidade. Houve reunião, nesta terça-feira (12), com a presença do governador Paulo Câmara para tratar do tema. A programação toda inclui passagens pelo Sertão, Agreste e Capital e ainda está em construção, mas essa parte final, do Recife, Lula já deixou acordada com os socialistas, que vão lançar, na ocasião, a chapa completa encabeçada pelo PSB na corrida pelo Governo do Estado. Com Danilo Cabral na condição de pré-candidato a governador e Teresa Leitão como pré-candidata ao Senado, a composição passará a contar com a vice-governadora do Estado, Luciana Santos, na vaga de vice. Presidente nacional do PCdoB, ela é aliada de primeira hora de Lula e esteve com ele na segunda-feira (11), quando o martelo fora batido nas datas da visita dele a Pernambuco: 19 e 20. O anúncio do nome dela como pré-candidata a vice será feito nesse ato, no dia 20. Lula deve desembarcar no Estado, no dia 19, em Serra Talhada, onde há aeroporto. Havia uma intenção incipiente de que ele pudesse fazer uma visita a Salgueiro, visando a contemplar a transposição do rio São Francisco, mas por questão de logística e segurança, Serra Talhada teria sido priorizada. A cidade é comandada por uma prefeita do PT, Márcia Conrado. A agenda de Lula segue pelo Agreste, onde ele vai conferir o Festival de Inverno de Garanhuns (FIG). De acordo com o presidente estadual do PT, Doriel Barros, ainda está se organizando a possibilidade de visita à réplica da casa de Dona Lindu, erguida recentemente em Caetés. "Possivelmente será incluída", informa Doriel à coluna. A agenda ainda está sendo trabalhada, mas, por enquanto, o que está desenhado é que o desfecho dela se dê na Capital em grande ato aberto no centro, onde Lula, principal cabo eleitoral do Estado, deve sacramentar Danilo Cabral como seu candidato oficial, a despeito de Marília Arraes também apoiar o petista.

Posse no Ceasa dia 19

À frente do PROS-PE, Bruno Rodrigues deve tomar posse como presidente do Ceasa na próxima terça (19). Pelo estatuto do órgão, quem dá posse ao presidente é o Conselho de Administração, que foi convocado no último dia 4 para isso. Também pelo estatuto, anunciada a convocação do conselho, há 15 dias para realização da reunião, marcada para as 8h, da próxima terça-feira.

EM CURSO > A transição já está em curso e, segundo Bruno Rodrigues, ele está sendo muito bem recebido pelo atual presidente do Ceasa, Gustavo Melo. "Não há nenhum atrito, estou até surpreso com qualquer movimento que diga o contrário", pondera Bruno.

NA FOTOGRAFIA > Marília Arraes estará com Lula, nesta quarta (13), no Hotel Meliá, em Brasília, onde haverá reunião do petista com parlamentares. Geraldo Alckmin também estará presente e vai discursar. O encontro será seguido de sessão de fotos de Lula com aliados. É proibida a entrada com celular.

LINK > Ponte do PT junto aos Republicanos, Silvio Costa Filho vai estar, nesta quarta (13), com Lula, a convite da presidente nacional do PT, Gleisi Hoffmann. O encontro será às 9h30.

Twitter: @rbezerrademelo
Instagram: @renatabezerrademelo

renatabezerrademelo@folhape.com.br

A coluna de Renata Bezerra de Melo é publicada de terça a sábado

Boatos de que o PP deixaria a aliança com a Frente Popular, devido a cargo no Ceasa, foram desmentidos: aliado do partido tomará posse no dia 19

Arestas entre PP e Frente inexistentes

BETÂNIA SANTANA

Diferentemente dos boatos surgidos ontem, anunciando que o atual presidente do Centro de Abastecimento e Logística de Pernambuco (Ceasa), Gustavo Melo, estaria resistindo a entregar o cargo, a posse do futuro gestor já tem data marcada. O presidente estadual do PROS, Bruno Rodrigues, assume a função no próximo dia 19.

A mudança faz parte dos acordos firmados entre o Governo do Estado e o Partido Progressista (PP) para que as duas legendas se mantivessem na Frente Popular, apoiando o pré-candidato ao Executivo estadual Danilo Cabral (PSB).

Pressão do PP

O que fontes ligadas ao Palácio do Campo das Princesas relatam é que o presidente do PP no Estado, deputado federal Eduardo da Fonte, estaria pressionando o Governo a agilizar a reforma, ignorando inclusive o estatuto do Ceasa, para ter a certeza de que não errou ao abandonar a pré-candidatura de Marília Arraes (Solidariedade).

O deputado ajudou a ex-petista a formar sua chapa com os também deputados André de Paula (PSD) para o Senado e Sebastião Oliveira (Avante), como vice. Segundo a pesquisa **Folha de Pernambuco**,



ARTHUR MOTA / ARQUIVO FOLHA

O que teria havido, segundo socialistas, foi pressão de Dudu da Fonte

co/IPESPE, a pré-candidata lidera a disputa (29%), contra Danilo, que ocupa o quarto lugar, com 10% da preferência.

Sem problemas

Embora ligado à Secretaria de Desenvolvimento Agrário, o Ceasa, que funciona numa área de 580 mil metros quadrados no bairro do Curado, Zona Oeste do Recife, é uma Organização Social (OS). Possui regulamento próprio e um conselho administrativo, que trabalha alinhado com o governador.

O nome do futuro administrador foi publicado no Diário Oficial do último dia 4 e o conselho precisa de 15 dias para reunir-se e dar posse a Bruno Rodrigues, que chegou a coordenar a campanha de Marília. "Não existe nenhuma

aresta entre mim e Gustavo. Tudo está acontecendo pacificamente", assegurou Bruno Rodrigues.

Segundo a assessoria do Ceasa, que possui 1.350 permissionários fixos e 500 produtores, a transição já está acontecendo e se dá de forma tranquila Gustavo Melo tem 41 anos, é filho de Honorato Leitão, ex-prefeito de São Vicente Férrer, na Mata Norte, e um nome no qual o PSB apostou para renovar o quadro de gestores. Está no Centro de Abastecimento há 15 anos, metade deles como presidente. O que Melo não deixa, independentemente de gerir o Ceasa-PE, é a presidência da Associação Brasileira das Centrais de Abastecimento, que reúne 23 centrais do país. Ele foi eleito vice em 2019, assumiu a presidência em 2020 e foi reeleito por unanimidade para o biênio 2021/2022. O mandato termina em dezembro.

Um pacote com muitas benesses

Para garantir a presença do PP na Frente Popular, o Governo incluiu no pacote de benesses, além do Ceasa, duas secretarias (Desenvolvimento Agrário e Políticas de Prevenção à Violência e às Drogas) e a presidência do Instituto Agrônomo de Pernambuco (IPA). Nomeou todos em uma só canetada, no dia 1º deste mês. As nomeações e exonerações só poderiam acontecer até o dia 2 de julho, segundo o

calendário do TSE. Os secretários Cláudio Asfora (Desenvolvimento Agrário) e Humberto Arraes tomaram posse no último dia 5. O presidente do IPA, José Bartolomeu Monteiro de Lima, começou os trabalhos no dia 4. A posse formal deve ser agendada para a próxima semana.

Bruno Rodrigues assumirá um Centro de Abastecimento que gera, em média, 55 mil empregos diretos e indiretos, e movimentação por mês

90 mil toneladas, representando um valor comercial aproximado de R\$ 440 milhões mensais. Em troca desses cargos, o PP garantiu apoio de sete dos dez deputados estaduais (apenas os três que compõem a bancada bolsonarista estão fora: Adalto Santos, Clarissa Tércio e Cleiton Collins) e maioria dos 21 prefeitos (só o de Santa Cruz da Baixa Verde, Irlando Parabólica, fecha com Marília Arraes).

EDMAR Lyra



A solução caseira de Miguel Coelho para o Senado

Único pré-candidato a governador sem um indicativo de nome para disputar o Senado em sua chapa, Miguel Coelho (União Brasil) precisará definir sua chapa até o dia 31 deste mês, quando realizará sua convenção no Clube Internacional. Além da pré-candidata a vice-governadora, Alessandra Vieira, Miguel terá que oficializar seu senador.

Na disputa de 2006, quando entrou na condição de azarão pelo governo de Pernambuco, Eduardo Campos teve que recorrer a uma solução caseira, e escolheu Jorge Gomes, que já tinha sido vice de Arraes e estava sem mandato. Mesmo não sendo um arrasa-quarteirão, Jorge Gomes não atrapalhou Eduardo, que ascendeu ao segundo turno e acabou vitorioso naquele pleito.

Nas eleições deste ano, Miguel Coelho pode ter que recorrer a uma solução caseira após o declínio de Mendonça Filho, nome considerado ideal para a vaga pela sua densidade eleitoral na capital pernambucana. Mendonça, calejado pelas cinco derrotas majoritárias, não quer entrar numa aventura e considera que sua eleição para deputado federal é prego batido e ponta virada, o que obriga Miguel a ter que optar por outro nome, de preferência do seu próprio partido.

A solução caseira para o projeto de Miguel pode ser mesmo o advogado e ex-candidato a prefeito do Recife, Carlos Andrade Lima, que tem boa eloquência, transita bem na classe média pernambucana e ajudará Miguel na captação deste eleitorado metropolitano. Seria um nome que também agradaria a ala bivarista do União Brasil, uma vez que Luciano Bivar, presidente nacional do partido e pré-candidato a presidente da República, tem uma relação extraordinária com Andrade Lima, o que reforçaria ainda mais o engajamento dos bivaristas ao projeto de Miguel Coelho em Pernambuco. Caso confirme o nome de Carlos Andrade Lima no Senado, Miguel terá uma chapa plural do ponto de vista regional, uma vez que o sertão, o agreste e a metropolitana estariam contemplados na majoritária.

Explicação

Após fake news espalhadas pelas redes sociais de que a prefeitura iria tomar imóveis dos proprietários, o prefeito João Campos fez um vídeo explicando que a iniciativa tem por objetivo dar utilização a terrenos ou imóveis que estejam abandonados, em especial os do centro da cidade, fazendo com que os donos cuidem do seu patrimônio e garantam uma cidade mais organizada para os recifenses.

GRAVIDEZ > A deputada federal Marília Arraes, pré-candidata à governadora pelo Solidariedade, está grávida do seu terceiro filho. Recentemente ela deu à luz a sua segunda filha e acabou descobrindo nova gravidez. Marília terá que conciliar a partir de agora a campanha eleitoral com a gestação e o cuidado com as suas duas filhas.

VICE > O nome da ex-candidata à prefeita de Olinda, Izabel Urquiza, vem ganhando força para ser a vice de Anderson Ferreira na disputa pelo governo de Pernambuco. O grupo do PL está inclinado pela indicação de uma mulher para a vaga e Izabel cairia como uma luva para tal composição.

INOCENTE QUER SABER > Marília Arraes já pode considerar que está garantida no segundo turno?

@edmarlyra

www.edmarlyra.com

A coluna de Edmar Lyra é publicada de segunda a sábado.

PUPI ROSENTHAL

Depender dos eventos de pré-campanha da Frente Popular, o debate para as eleições 2022 para o Governo do Estado promete esquentar bastante. Teresa Leitão (PT), que disputa o Senado, e Luciana Santos (PCdoB) - que deverá ser anunciada na vaga de vice-governadora de Danilo Cabral (PSB) - não deverão aliviar muito para o lado da também pré-candidata ao Governo, Marília Arraes (SD). Danilo e Marília brigam, diretamente, pelo voto do eleitorado mais à esquerda.

Tom alto

Na última segunda-feira (11), em São Lourenço da Mata, Teresa deixou claro qual será o tom contra a sua antiga correligionária - reforçando que ela (Teresa) é que representa o PT e também o pré-candidato a presidente da República, Luiz Inácio Lula da Silva. Marília tem buscado colar sua imagem na do ex-presidente, enquanto os socialistas aguardam a vinda de Lula para reforçar seu apoio à candidatura de Danilo.

“Esta aliança - que foi feita em nível nacional e se repete em vários estados do Brasil - não é um ajustamento de conveniência e nem de ressentidos. Não é um ajustamento porque eu queria e não tive. É uma aliança estratégica para tirar (Jair) Bolsonaro do governo”, afirmou Teresa, sem se referir diretamente à deputada federal, em discurso recheado de recados.

“Essa aliança foi feita nessas condições, trabalhada, dialogada desde o ano passado quando Lula veio aqui. Ele vem de novo para dizer isso de viva voz. Para acabar com esse jogo, com o puxa-encolhe e dizer que o candidato dele a governador é Danilo e a candidata dele a senadora é Teresa”, reforçou.

LEGISLAÇÃO ELEITORAL

Lançado manual sobre as eleições

Elaborado a partir de um convite feito pela Fundação Lauro Campos e Marielle Franco - vinculada ao Psol - foi lançado no último sábado (9), em São Paulo, um Manual Eleitoral produzido pelos advogados pernambucanos Pedro Lavor, Roberto Leandro e Carla Guareshi. A ideia do material é esclarecer questões relacionadas à legislação eleitoral, que sofre mudanças frequentemente. Segundo Pedro Lavor, “diante

ARTHUR DE SOUZA/ARQUIVO FOLHA



ROBERTO SOARES/ALEPE



Marília apoia Lula. Mas Teresa ressalta que ele apoia Danilo Cabral

■ Antiga correligionária da atual candidata ao governo pelo Solidariedade, Teresa Leitão mostrou qual será o tom usado na campanha

Teresa sobe tom contra Marília Arraes

Criticou saída

A pré-candidata ao Senado criticou também a saída de Marília do PT - em abril deste ano.

“Eu sempre estive no PT. Em alguns momentos não gostei de alguma posição do PT. Mas é o partido que tem que fazer a sua vontade ou é você tem que estar à disposição do partido?”, questionou. E ainda completou: “Ninguém pode estar pulando de galho em galho. A gente faz alianças porque, se todo mundo fosse igual, estávamos todos no mesmo partido. Se Lula fosse eleitor de Pernambuco, estaria aqui (em São

Lourenço) com esta aliança. Pode, quem quiser dizer, que quer Lula presidente porque ele não vai rasgar voto. Mas o que ele quer é Danilo e Teresa”, ressaltou.

Em entrevista ontem à **Rádio Folha FM 96.7**, o presidente estadual do PT, o deputado estadual Doriel Barros, reforçou as críticas feitas por Teresa e disse que o PT “não coloca os interesses de quem quer que seja acima aos interesses coletivos. O PT, claramente, tinha se posicionado por uma aliança com o PSB a partir de uma construção feita pelo próprio Lula. Não basta só dizer que vota nele para presidente. É preciso ter confiança na sua estratégia política”, disse.

das recentes alterações legislativas, em especial das regras acerca das sobras e da quantidade de candidaturas nas eleições proporcionais, os atores e atrizes do processo eleitoral precisam estar atualizados. O manual possibilita que as candidaturas acessem, com facilidade, informações sobre propaganda eleitoral, evitando que pratiquem atos de campanha em desacordo com a legislação”.

“O objetivo do manual: dar aos dirigentes partidários, candidatas e eleitores as condições materiais de entender - de forma didática e acessível - cada etapa do processo eleitoral”, reforça Roberto Leandro. “Temos certeza que o material será útil não só para dirigentes partidários e candidatos, mas para o público em geral”, explica Carla Guareshi, que coordena a assessoria legislativa da bancada do Psol.

Parlamentares ligados a Lula pediram ao procurador que investiguem presidente por condutas de ódio

Senadores pedem investigação a Aras

MARIANA MUNIZ
DA AGÊNCIA O GLOBO

Em reunião com o procurador-geral da República, Augusto Aras, ontem, senadores da coligação do ex-presidente e pré-candidato à presidência Luiz Inácio Lula da Silva, do PT, entregaram um pedido para que o presidente Jair Bolsonaro (PL) seja investigado por adotar condutas que incentivem e levem à violência.

O encontro na Procuradoria-Geral da República (PGR) foi marcado após o assassinato de um militante petista na noite de sábado, em Foz do Iguaçu. O crime foi cometido por um homem que se diz apoiador de Bolsonaro.



EVARISTO SA / AFP

Senadores pediram a Aras federalização do caso e investigação de condutas do presidente Bolsonaro

Federalização do assassinato

Na reunião, os senadores, além de pedirem a investigação do presidente, solicitaram, por meio de dois "incidentes de deslocamento de competência", a federalização da investigação do assassinato. Os políticos também entregaram a Aras um relatório que mostra o crescente número de casos de violência política no Brasil.

No pedido de investigação de Bolsonaro, as condutas praticadas por ele "de forma reiterada, para além de ameaçarem a ordem democrática e a integridade física dos brasileiros, configuram, em tese, crimes definidos no Código Penal e em legislação especial".

"As lives e manifestações públicas do Representado, em geral, configuram verdadeiras exortações de ódio a setores da população brasileira que ousam divergir de suas opções políticas, posturas e compreensões de mundo, o que não pode, jamais, ser admitido como normal, aceitável, ou ser abarcado pela imunidade processual que detém o Presidente da República, na quadra democrática vigente", afirmam, na representação.

Aumento de casos

Os casos de violência política e eleitoral registrados no Brasil em 2022 cresceram 23% em relação ao

mesmo período de 2020. Naquele ano, em que foram realizadas as eleições municipais, foram contabilizados 174 episódios de janeiro a junho, que incluem ameaças, agressões e atentados contra políticos e

seus familiares. Agora, em 2022, já são 214 casos nos primeiros seis meses. Os números foram registrados pelo Observatório da Violência Política e Eleitoral, que monitora a dinâmica e o impacto da

“As lives e manifestações públicas do Representado, em geral, configuram verdadeiras exortações de ódio a setores da população brasileira.”

DOCUMENTO DOS SENADORES

violência na democracia brasileira desde janeiro de 2019. O relatório mais recente mostra que, de abril a junho deste ano, foram contabilizados 101 episódios, o que representa um aumento de 17,4% no número de casos em relação ao mesmo período em 2020. A conta, no entanto, não inclui o assassinato de Marcelo Arruda, que era tesoureiro do PT em Foz do Iguaçu e foi candidato a vice-prefeito da cidade na chapa da sigla em 2020.

Bolsonaro liga para família de Arruda

DA AGÊNCIA O GLOBO

O presidente Jair Bolsonaro (PL) telefonou ontem para os dois irmãos do guarda municipal e tesoureiro do PT Marcelo Arruda, assassinado durante a própria festa de aniversário pelo agente penal Jorge Guarinho, apoiador do titular do Planalto. Ao procurar a família, o chefe do Executivo buscou reduzir os danos políticos que o episódio lhe causou. O gesto, porém, dividiu os irmãos e a viúva da vítima. Jair Bolsonaro fez uma chamada de vídeo para José e Luiz Arruda, os irmãos de Marcelo.



ALAN SANTOS/PR

Presidente ligou para a família de Marcelo e tentou reduzir danos

Mostrar o que aconteceu

Durante a ligação, Bolsonaro convidou José e Luiz a irem à capital para, nas palavras do presidente, "mostrar o que aconteceu", "mesmo que a imprensa tenha o grande objetivo de desgastar o governo".

Bolsonaro disse também que "nada justifica o que aconteceu. Além disso, defendeu que a esquerda tem politizado o tema e colocado em seu "colo" toda a responsabilidade pelo episódio. "A gente sabe qual foi o lado que co-

meçou, mas fica essa imputação em cima de mim, como se eu fosse o responsável pelo que aconteceu, dado os meus pronunciamentos. Foi politizado pela grande mídia. A gente não concorda com esse tipo de comportamento[...] Eu sou vítima. Eu levei uma facada.", disse.

José e Luiz Arruda, que são bolsonaristas, durante a conversa com o presidente, afirmaram respeitar o posicionamento político do irmão. Eles disseram ainda que há integrantes da esquerda "usando o caso para fazer politicagem".

A viúva de Marcelo Arruda, a po-

licial civil Pâmela Suellen Silva, que assumiu uma postura antagônica à dos cunhados. "Bolsonaro está preocupado com a repercussão política, porque, tanto no vídeo que fez no cercadinho como no que conversa com os irmãos do Marcelo, Bolsonaro diz que estão tentando colocar a culpa nele", afirmou Pâmela, referindo-se à declaração dada ontem pelo presidente de que o assassino, Jorge Guarinho, também foi alvo de agressões. Pâmela classificou a fala de Bolsonaro como "ridícula" e afirmou que o presidente tenta "distorcer o fato real".

2º ENCONTRO SINDHOSPE
SUBSEDE CARUARU (Regional do Agreste Central)

Dias 13 e 14 de Julho no Hotel WA Caruaru

Programação:

Dia 13 de Julho (Quarta-feira), das 14h30 às 17h30
ABERTURA (Apresentações do presidente do Sindhospe, Dr. George Trigueiro, e do delegado regional de Caruaru, Dr. Marcelo Capela)

1ª PALESTRA ATUALIZAÇÃO EM LGPD - LEI GERAL DE PROTEÇÃO DE DADOS
(Palestrante: DR. MARCOS PORTES)

2ª PALESTRA NOVAS FERRAMENTAS PARA SUPPLY CHAIN - OPME, SUPRIMENTOS E COMPRAS PARA O SETOR SAÚDE
(Palestrante: DR. HONORIO ALMEIDA)

3ª PALESTRA APLICABILIDADE DA FERRAMENTA TECNOLÓGICA COMO INSTRUMENTO DE GESTÃO E SEGURANÇA DO PACIENTE
(Palestrante: DRA. ANANDA MACHADO)

NOITE - DESCERRAMENTO DA PLACA DE NOMEAÇÃO DA SUBSEDE DE CARUARU
DELEGACIA REGIONAL DO AGRESTE CENTRAL DR. SEVERINO FERREIRA DE Omena

Dia 14 de Julho (Quinta-feira), às 09h30
REUNIÃO DOS DEPARTAMENTOS JURÍDICOS DOS ASSOCIADOS COM O DEPARTAMENTO JURÍDICO DO SINDHOSPE

Dia 14 de Julho (Quinta-feira), às 10h30
APRESENTAÇÃO DE PROPOSTAS PARA O DESENVOLVIMENTO DO SETOR SAÚDE DA REGIÃO DO AGRESTE CENTRAL
(Participação de Associados e Comissões)

www.sindhospe.org.br

CARLOS Britto



Um Estado de insegurança

O pré-candidato ao Governo de Pernambuco, Miguel Coelho (UB), tem apostado em diversas bandeiras que considera vital em sua caminhada para mudar Pernambuco.

Em seu encontro com representantes estaduais do Sindicato dos Peritos Oficiais de Natureza Criminal e das Associações de Polícia Científica e Pernambucana de Medicina e Odontologia Legal, Miguel reforçou que no seu governo vai investir pelo menos R\$ 1 bilhão no setor, em quatro anos. E se tem um setor que precisa de investimento é exatamente esse.

O ex-prefeito de Petrolina acredita que tem expertise para tratar do tema e recorre a ações específicas realizadas em quase seis anos de gestão de Petrolina, destacando os êxitos obtidos.

Miguel defende que uma das metas do seu plano de governo é criar um novo projeto de segurança. Na avaliação do pré-candidato, o Pacto pela Vida passa por um processo de falência e inoperância, além de se tornar apenas um objeto de cumprimento de metas estatísticas que em nada tem contribuído para a segurança dos pernambucanos.

Puxão

O Ministério Público de Pernambuco (MPPE) recomendou aos conselheiros tutelares dos municípios de Surubim, Casinhas e Vertente do Lério que não façam propaganda política nas dependências do Conselho Tutelar, e nem utilizem indevidamente sua estrutura para realização de atividade político-partidária. Foi recomendado ainda evitar vídeos, áudios ou qualquer meio fotográfico ou audiovisual com candidatos durante o período eleitoral. Passeatas, carreatas ou manifestações correlatas também deve ser evitadas. Os conselheiros também devem evitar manifestações de apoio a candidatos em redes sociais com a utilização explícita da palavra "conselheiro tutelar", de forma que não fique dúvida se tratar de manifestação pessoal, desconectada do cargo.

TÁ FIRME > O ex-prefeito de Santa Cruz do Capibaribe e deputado estadual por duas legislaturas, Edson Vieira (UB), segue firme em sua pré-campanha para retornar à Casa de Joaquim Nabuco. Vieira vai fazer dobradinha com o deputado federal Fernando Filho (UB) no município, renovando o apoio da última eleição. "Temos uma história de trabalho em Santa Cruz do Capibaribe. O apoio de Fernando Filho foi importante para muitas conquistas e vamos juntos novamente", destacou Vieira.

O DIREITO DE NASCER > A pré-candidata ao Governo de Pernambuco, Raquel Lyra (PSDB) continua cumprindo imensa agenda em sua tentativa de chegar ao Campo das Princesas. Ela tem reforçado o compromisso com o combate às desigualdades e propostas para a geração de empregos, o desenvolvimento de todas as regiões, a garantia de melhor atendimento na saúde e na educação, além de uma ação emergencial de combate à fome, com o programa Bom Prato Pernambucano, que tem por objetivo a implementação de restaurantes populares fixos e móveis em todas as regiões. Ela ainda promete a construção de cinco grandes maternidades, posicionadas de forma estratégica para atender às mães e bebês o "direito de nascer em Pernambuco".

A POSSE DO DIVINO > O presidente da Câmara de Vereadores de Salgueiro, professor Agaeudes Sampaio (União Brasil), deu posse semana passada ao 1º Suplente de vereador, Mael do Divino (PL), que vai ocupar o lugar de Léo Parente (PL) durante os próximos 30 dias no Legislativo de Salgueiro. Léo pediu afastamento para cuidar de assuntos pessoais. Mael do Divino recebeu, na última eleição, 598 votos de orelhas

■ Sessão foi suspensa devido a problemas técnicos e deve ser retomada hoje. Proposta permite a concessão de benefícios em ano eleitoral

Câmara aprova PEC dos Auxílios em 1º turno

Por 393 votos a favor e 14 contra, o texto-base da PEC dos Auxílios foi aprovado em 1º turno pela Câmara Federal na noite de ontem. Entre outros pontos, a PEC, discutida a menos de três meses das eleições, aumenta o valor do Auxílio Brasil, amplia o Vale-Gás e cria um "voucher" para os caminhoneiros. Os benefícios acabam em dezembro deste ano.

No início da sessão, a internet e o sistema de votação da Câmara apresentaram inconsistências e o presidente da Casa, Arthur Lira (PP-AL), pediu que os deputados fossem ao plenário. Ainda assim, Lira decidiu prosseguir mesmo que alguns deputados não conseguissem votar pela internet. O pai-nel contou 408 dos 513 deputados presentes.

Após a votação do primeiro turno, Lira suspendeu a sessão e disse que a Polícia Federal iria a Câmara para apurar o que aconteceu. Os deputados ainda devem analisar os destaques - sugestões de alteração no texto. A previsão é que a sessão seja retomada hoje.

Finalizada esta etapa, a proposta ainda será votada em segundo turno. Para ser aprovado, o texto precisa do apoio de, no mínimo, 308 parlamentares, nos dois turnos.

Oposição indicou voto favorável

Na votação, os partidos de oposição ao governo Bolsonaro indicaram voto favorável ao texto,

mas afirmaram se tratar de uma medida "eleitoreira".

A PEC traz medidas para a redução do valor dos combustíveis e também prevê o pagamento de benefícios sociais até o fim do ano. A matéria consolida as redações de duas PECs (15/22 e 1/22), sem alterar o mérito já aprovado no Senado para a PEC 1/22. A PEC 1/22, que prevê o pagamento dos benefícios sociais, foi apensada à PEC 15/22, que trata dos combustíveis e estava em estágio adian-

tado de tramitação na Câmara.

O texto prevê um aumento de R\$ 200 no Auxílio Brasil até dezembro. A PEC também propõe, até o fim do ano, um auxílio de R\$ 1 mil para caminhoneiros, vale-gás de cozinha e reforço ao programa Alimenta Brasil, além de parcelas de R\$ 200 para taxistas, financiamento da gratuidade no transporte coletivo de idosos e compensações para os estados que reduzirem a carga tributária dos biocombustíveis.

Guedes sai em defesa da proposta

O ministro da Economia, Paulo Guedes, afirmou ontem que as medidas que compõem a proposta de emenda à Constituição (PEC) Eleitoral são um exercício de "responsabilidade fiscal" frente à PEC dos Auxílios, que chegou a ser discutida no início do ano. Nos últimos dias, dólar e juros subiram por temor de recessão global e com o fiscal no Brasil. Em audiência pública

na Comissão de Assuntos Econômicos (CAE) do Senado, o ministro comparou o impacto das duas propostas. "Não tenho a menor dúvida de que saímos, fugimos, evitamos a PEC Kamikaze de mais de R\$ 120 bilhões naquela ocasião, por um programa agora de transparência de renda aos mais frágeis de R\$ 40 bilhões, que é um terço, foi um exercício de responsabilidade fiscal, de

consequência que o Congresso exerceu junto com o governo", disse.

O ministro disse que as medidas de PEC dos Auxílios são de "transferência de renda" e não de subsídios aos combustíveis. Guedes, que chamou a PEC Eleitoral de PEC Virtuosa das Bondades, afirmou que o projeto usa conceitos corretos e não impactará os resultados fiscais.

CONFIRA COMO VOTOU A BANCADA PERNAMBUCANA NA PEC DOS AUXÍLIOS:

André Ferreira (PL-PE)	-----	
Augusto Coutinho (Republican-PE)	-----	Sim
Carlos Veras (PT-PE)	-----	Sim
Daniel Coelho (Cidadania-PE)	-----	Sim
Daniilo Cabral (PSB-PE)	-----	Sim
Eduardo da Fonte (PP-PE)	-----	Sim
Felipe Carreras (PSB-PE)	-----	Sim
Fernando Coelho (União-PE)	-----	
Fernando Monteiro (PP-PE)	-----	
Fernando Rodolfo (PL-PE)	-----	Sim
Gonzaga Patriota (PSB-PE)	-----	
Luciano Bivar (União-PE)	-----	Sim
Marília Arraes (Solidaried-PE)	-----	Sim
Milton Coelho (PSB-PE)	-----	Sim
Ossesio Silva (Republican-PE)	-----	
Pastor Eurico (PL-PE)	-----	Sim
Raul Henry (MDB-PE)	-----	Sim
Renildo Calheiros (PCdoB-PE)	-----	Sim
Ricardo Teobaldo (Podemos-PE)	-----	Sim
Sebastião Oliveira (Avante-PE)	-----	Sim
Silvio Costa Filho (Republican-PE)	-----	Sim
Tadeu Alencar (PSB-PE)	-----	Sim
Túlio Gadêlha (Rede-PE)	-----	Sim
Wolney Queiroz (PDT-PE)	-----	Sim

Os deputados que não tiveram o voto exibido não votaram na pauta

ARTE: FOLHA PE/ HUGO CARVALHO



No dia 5 deste mês, pouco depois das 16h, a vendedora Thamires Souza Reis da Silva Ribeiro, de 23 anos, saiu da Posse, em Nova Iguaçu, em direção ao Hospital da Mulher Heloneida Studart, em Vilar dos Teles, em São João de Meriti, onde daria luz aos filhos gêmeos. Horas depois de chegar à unidade de saúde, nasceu um dos bebês, Daniel, de parto normal. No dia seguinte, ele teve que fazer uma cesariana para o nascimento de Davi. Ela conta que o anestesista da cirurgia foi o médico anestesista Giovanni Quintella Bezerra, de 31 anos, preso e autuado em flagrante, na noite deste domingo, por estupro.

A jovem diz que foi tão dopada que não conseguiu assistir ao parto do filho nem conhecer o bebê, que morreria um dia depois.

Ontem, a jovem registrou um boletim de ocorrência na Delegacia de Atendimento à Mulher (Deam) de São João de Meriti contra o médico. A família afirma que Thamires saiu da sala de parto com o rosto branco, e acredita que tratava de sêmen que pode ser de Giovanni. Nesta terça-feira, ela resolveu quebrar o silêncio e mostrar o rosto. Ela acredita que com isso outras pessoas virão a público e denunciarão o médico.

Crimes em série

O relato de Thamires e de outras mulheres embasam as denúncias contra o anestesista. Segundo a delegada Bárbara Lomba, "tudo leva a crer, pelos relatos das testemunhas", que Giovanni Quintella Bezerra "abusou das duas pacientes anteriores". Ontem, os policiais ouviram mais três integrantes da equi-

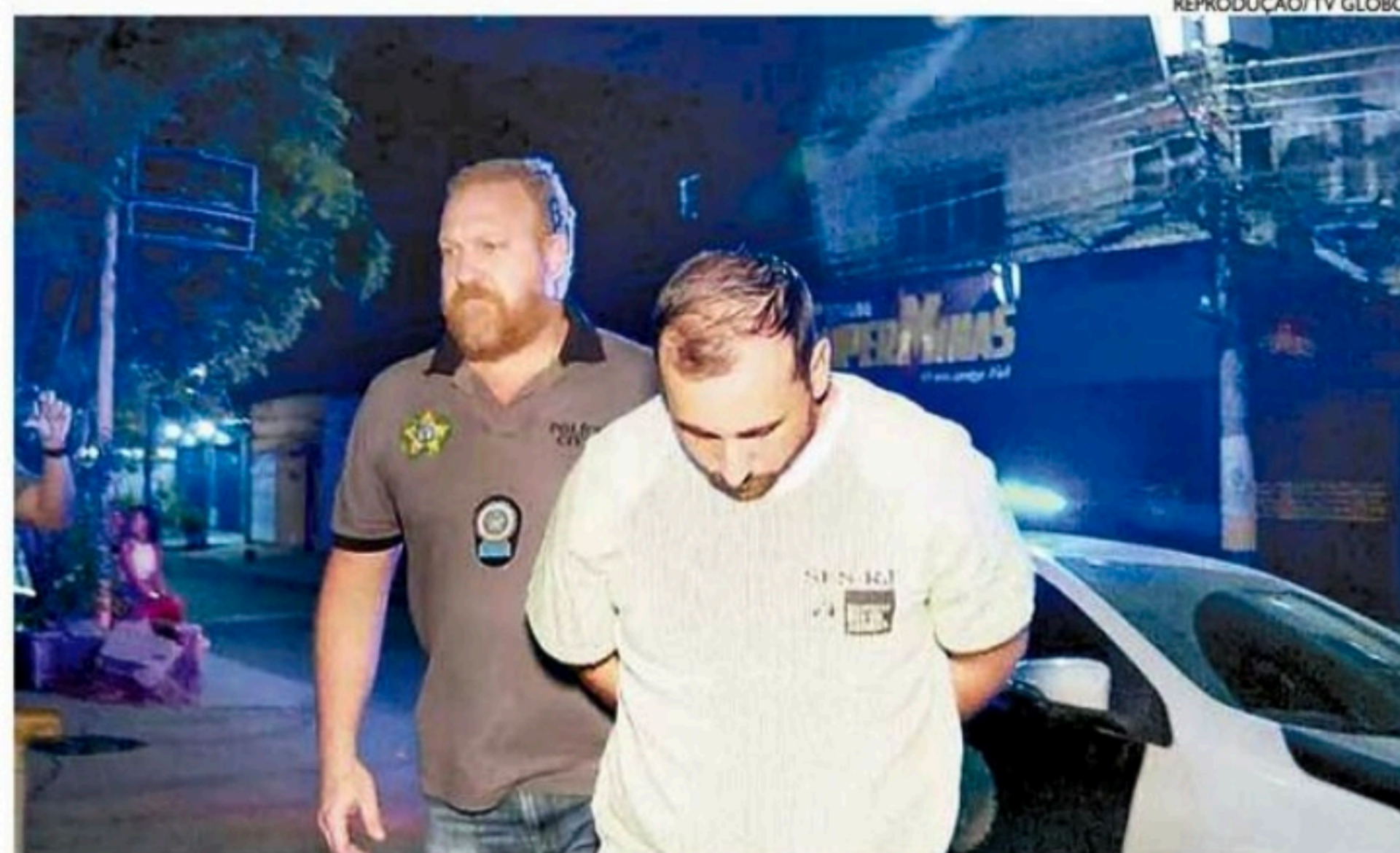

Vendedora deu à luz gêmeos, mas um deles não resistiu. Ela diz ter sido fortemente dopada por Giovanni

■ Em relato, mãe, que teve parto feito por anestesista acusado de estupro, disse ter ficado tão dopada que não conseguiu ver filho que faleceu após nascer

Possível vítima não pôde conhecer filho

pe de enfermagem e duas médicas presentes na cirurgia. Até o fim da tarde, o marido da vítima não havia comparecido na delegacia. Além do caso de estupro flagrado por vídeo, outros cinco casos suspeitos estão sendo investigados: os dois primeiros do plantão em que foi gravado o vídeo que ocasionou a prisão em flagrante e mais três no início deste mês. Caberá à investigação, a partir de agora, fazer levantamento

de todas as cirurgias das quais o acusado participou.

A delegada ainda afirmou que não pretende pedir instauração de incidente de insanidade mental para o médico anestesista. Segundo ela, uma possível comprovação de doença mental não excluiria a culpabilidade de Giovanni.

Maridos eram afastados do local

Durante as investigações, o fato que chama a atenção de pacientes do anestesista após estuprar uma

mulher no momento da cesárea, é a prática recorrente do médico mandar os maridos saírem da sala de parto após o nascimento dos bebês.

Isso teria acontecido, pelo menos, com três mulheres ouvidas pelo Globo. Uma delas, que deu à luz há pouco mais de um mês no Hospital da Mulher de São João de Meriti, fez registro de ocorrência na polícia na manhã desta terça-feira. Com medo, ela prefere não se identificar.

Ontem, a prisão de Giovanni Quintella Bezerra foi convertida de flagrante para preventiva. Ele foi transferido para o Complexo Penitenciário de Bangu.

UNIVERSO

NASA, ESA, CSA E STSCL



Imagens foram mostradas em apresentação especial

Telescópio mostra galáxias

O telescópio espacial James Webb, o mais poderoso já colocado em órbita, revelou "a imagem infravermelha mais profunda e nítida do universo primordial" jamais feita, olhando para mais de 13 bilhões de anos atrás, informou a Nasa.

A imagem, repleta de pontos de luz de vários tamanhos, mostra as primeiras galáxias formadas pouco depois do Big Bang e apresenta objetos de pouca luminosidade que nunca haviam sido observados. É um dia "histórico", celebrou o presidente Joe Biden durante a apresentação na Casa Branca.

Ontem, em uma apresentação foram exibidas as primeiras observações científicas do Telescópio Espacial James Webb. Indo das profundezas do cosmos a um exoplaneta a mil anos-luz de distância, elas demonstram de forma efetiva o potencial do novo satélite.

A primeira imagem lançada ontem foi a do espectro do exoplaneta WASP-96 b, um gigante de fora do Sistema Solar com metade da massa de Júpiter. A descoberta de WASP-96 b foi anunciada em 2014. De acordo com a NASA, o telescópio captou uma assinatura distinta da presença de água, e evidência de nuvens e névoa na atmosfera do planeta gasoso. WASP-96 b está na órbita de uma estrela semelhante ao Sol.

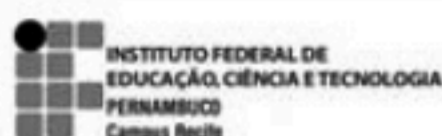

MINISTÉRIO DA EDUCAÇÃO

GOVERNO FEDERAL

AVISO DE LICITAÇÃO

RDC Eletrônico Nº 01/2022 - UASG 158465

ENTIDADE DE LICITAÇÃO: Instituto Federal de Pernambuco - CAMPUS BARREIROS - Fazenda Sapé, s/n - Zona Rural - Barreiros - PE.

OBJETO: CONTRATAÇÃO DE EMPRESA ESPECIALIZADA EM ENGENHARIA PARA EXECUTAR A OBRA DE REFORMA PARA A IMPLANTAÇÃO DE ACESSIBILIDADE - 1ª ETAPA DO CAMPUS BARREIROS, DO INSTITUTO FEDERAL DE CIÊNCIA E TECNOLOGIA DE PERNAMBUCO COM FORNECIMENTO E APLICAÇÃO DE MATERIAIS NECESSÁRIOS E CONFORME ESPECIFICAÇÕES E DEMAIS ELEMENTOS TÉCNICOS CONSTANTES NO PROJETO BÁSICO E SEUS ANEXOS.

MODALIDADE DA LICITAÇÃO: RDC Eletrônico

MODO DE DISPUTA: Aberto

INFORMAÇÕES: Os interessados poderão obter o Edital do tipo MAIOR DESCONTO no site <https://www.gov.br/compras/pl-br>.

ENTREGA DAS PROPOSTAS: A partir do dia 13/07/2022 às 08:00 h (Horário de Brasília)

ABERTURA DAS PROPOSTAS: 03/08/2022 às 09h00min (Horário de Brasília)

MAIORES INFORMAÇÕES: FONE (081) 99764-3360

ADALBERTO DE SOUZA ARRUDA
Diretor Geral do Campus Barreiros

Prefeitura Municipal de Serra Talhada

AVISOS DE LICITAÇÃO

PROCESSO LICITATÓRIO Nº 146/2022 - PREGÃO ELETRÔNICO Nº 101/2022. Serviço. Secretaria de Desenvolvimento Econômico. Objeto: Contratação de empresa especializada em confecção e instalação de monumento arquitetônico (Lettreiro Turístico). Flutuante no Açude Borborema em Serra Talhada/PE. Data da Abertura: 26 de julho de 2022, às 09h00min. Valor Estimado: R\$ 169.360,00 (cento e sessenta e nove mil, trezentos e sessenta reais). PROCESSO LICITATÓRIO Nº 149/2022 - PREGÃO ELETRÔNICO Nº 102/2022. Serviço. Secretaria de Saúde. Objeto: Contratação de empresa especializada em serviços gráficos e/ou serigrafia (banner, placas, cartazes, faixas, letreiros e outros) para atender as necessidades da Secretaria de Saúde. Data da Abertura: 26 de julho de 2022, às 09h00min. Valor Estimado: R\$ 1.340.000,00 (um milhão, trezentos e quarenta mil reais). PROCESSO LICITATÓRIO Nº 151/2022 - PREGÃO ELETRÔNICO Nº 104/2022. Serviço. Secretaria de Assistência Social, Mulher e Cidadania. Objeto: Contratação de empresa especializada em prestação de serviços comuns e técnicos para realização do projeto "Pesquisa e capacitação técnica da Secretaria de Assistência Social - proteção social básica e especial", a ser desenvolvido junto aos servidores da Política Municipal de Assistência Social desta Secretaria. Data da Abertura: 27 de julho de 2022, às 09h00min. Valor Estimado: R\$ 1.340.000,00 (um milhão, trezentos e quarenta mil reais). PROCESSO LICITATÓRIO Nº 151/2022 - PREGÃO ELETRÔNICO Nº 104/2022. Serviço. Secretaria de Assistência Social, Mulher e Cidadania. Objeto: Contratação de empresa especializada em serviços gráficos e/ou serigrafia para atender as necessidades da Secretaria Municipal de Assistência Social, Mulher e Cidadania. Data da Abertura: 27 de julho de 2022, às 14h00min. Valor Estimado: R\$ 107.285,40 (cento e sete mil, duzentos e oitenta e cinco reais e quarenta centavos). Informações: Segunda à sexta-feira, de 08h00min às 13h00min. Rua Agostinho Nunes de Magalhães, nº 125, Nossa Senhora da Penha, Serra Talhada/PE. Telefone: (87) 3831-1156. E-mail: cpiserratalhada2021@gmail.com e cpiserratalhada@serratalhada.pe.gov.br. Jackson Ferreira de Lima - Pregoeiro. Edital disponível em: www.portalserratalhada.com.br



■ Notificação positiva de varíola dos macacos foi diagnosticada em homem de 25 anos, de São Paulo, e que chegou ao Estado em 23 de junho

PE confirma caso importado de monkeypox

A Secretaria Estadual de Saúde (SES-PE) confirmou, ontem, um caso importado da varíola dos macacos (Monkeypox). Trata-se de um homem de 25 anos, residente da cidade de Guarulhos, em São Paulo, que está em Pernambuco desde o dia 23 de junho. A confirmação do caso, que já havia sido notificado como suspeito no dia 6 de julho, será registrada pelo estado de origem.

Além do caso confirmado, mais três suspeitos foram notificados ontem. De acordo com a SES-PE, até o momento, Pernambuco não contabiliza nenhum caso confirmado da varíola dos macacos em residentes no Estado. Apesar da confirmação, Pernambuco não registra transmissão local da doença, pois

todas as notificações possuem histórico de viagens para o exterior e/ou para estados brasileiros que já confirmaram disseminação comunitária.

Casos em investigação

Foi iniciada a investigação epidemiológica para coleta de exames sobre os três novos casos suspeitos (todos do sexo masculino). As amostras coletadas serão encaminhadas para o Laboratório de Enterovírus da Fiocruz/RJ, referência para o diagnóstico da Monkeypox, e o Laboratório Central de Saúde Pública de Pernambuco (Lacen-PE) também realizará a investigação.

Dois deles são residentes em Per-



Além do caso confirmado, mais três suspeitos são investigados

nambuco, dos municípios de Jaboatão dos Guararapes (1), Recife (1) e (1) do Rio de Janeiro. As faixas etárias são: 20 a 29 (2) e 40 a 49 (1). Dois tiveram contato direto com pessoas provenientes da África e Europa; e um deles realizou viagem recente a São Paulo. Dois encontram-se em isolamento domiciliar e um está isolado em unidade hospitalar da rede privada.

Sintomas e prevenção

Sintomas da doença incluem febre, dor de cabeça, dores mus-

culares, dores nas costas, adenomegalia (aumento dos linfonodos do pescoço), calafrios e exaustão. Após três dias do início da febre, o paciente desenvolve erupção cutânea. Para a população em geral, é recomendado o uso de máscara e a higienização das mãos, para evitar o contágio pela doença.

A varíola dos macacos pode ser transmitida pelo contato com gotículas expelidas por um humano ou animal infectado, pelo contato com as lesões na pele causadas pela doença ou por materiais contaminados, como roupas e lençóis, segundo o Instituto Butantan.

CHUVAS

Mais R\$ 22 milhões para auxílio

Municípios da Mata Sul e do Agreste - 28 no total - que decretaram situação de emergência após as chuvas do início de julho receberão mais R\$ 22 milhões para pagamento do Auxílio Pernambuco. Os recursos, oriundos do Governo do Estado, devem beneficiar até 14.815 famílias nesta ação.

Com o objetivo de auxiliar a população em vulnerabilidade social, 13 mil kits do programa Pernambuco que Alimenta também serão distribuídos nas próximas semanas, de acordo com o Governo.

Projeto será enviado à Alepe

“Os recursos do Auxílio Pernambuco serão repassados, mediante aprovação de projeto de lei enviado para a Assembleia Legislativa, e também faremos o adiantamento das entregas do Pernambuco que Alimenta, sendo sete mil kits para os municípios da Mata Sul e cinco mil para os do Agreste Meridional”, explicou o secretário de Desenvolvimento Social, Criança e Juventude de Pernambuco, Edilázio Wanderley.

SINTOMAS E COMO PREVENIR DOENÇA

Quais são os sintomas?

A doença pode ser assintomática, mas, quando aparecem, os sintomas são os seguintes:



- Febre
- Náuseas
- Dores de cabeça
- Dores no corpo, principalmente nas panturrilhas

- Pode haver, também, calafrios, dor de garganta e fotofobia, que é a sensibilidade à luz.

Caso apresente algum dos sintomas, a pessoa deve procurar uma unidade de saúde. Se tiver tido contato recente com lama ou água de enchentes, também é preciso informar ao médico.

Como prevenir?



- Lavar bem e armazenar os alimentos corretamente, especialmente as frutas e verduras que serão consumidas cruas.



- Sobras de comida ou ração de animais domésticos devem ser retiradas antes do anoitecer e as vasilhas mantidas limpas.



- Frestas e aberturas em portas e paredes devem ser vedadas.



- Também é primordial lavar a garrafa ou lata de água, refrigerante e outras bebidas, antes de ingerir e evitar tocar com a boca diretamente no recipiente.



- A água que for beber, caso já não seja tratada, deve ser fervida por um período de 15 minutos.

LEPTOSPIROSE

Notificações suspeitas disparam no Recife

FÁBIO NÓBREGA

Entre os dias 23 de maio e 7 de julho deste ano, período com registro de chuvas acima da média histórica, o Recife notificou um total de 185 casos prováveis de leptospirose, doença transmitida pela urina de animais, principalmente roedores, infectados pela bactéria *Leptospira*. O número é 560,7% maior do que o registrado no mesmo período de 2021, quando foram notificados 28 casos. Os dados são da Secretaria de Saúde do Recife.

Em relação aos casos confirmados, quando há a comprovação laboratorial de que o paciente, de fato, tem leptospirose, o total também subiu em relação ao ano passado. Em 2022, no período citado, foram confirmadas 36 infecções,

exatamente o dobro do confirmado em 2021, quando foram 18 registros.

Dados da doença em Pernambuco

Os dados mais recentes do ano no Estado, divulgados pela Secretaria Estadual de Saúde (SES-PE), mostram duas mortes causadas por leptospirose. As vítimas fatais são dois homens. Um deles tinha 31 anos, morava em Jaboatão e morreu em 19 de janeiro. O outro tinha 25 anos, residia em Olinda e foi a óbito em 12 de janeiro deste ano.

A pasta informou, ainda, que 797 casos foram notificados este ano, sendo 108 confirmados, 99 descartados e 590 em investigação. Seis óbitos estão em investigação.

Os tataranetos de Portugal

GREGÓRIO MARANHÃO

CONSULTOR DE EMPRESA
mgmaranhao@gmail.com

No elenco das comemorações do bicentenário de nossa Independência, registramos o gesto do presidente de Portugal, Marcelo Rebelo de Souza, em sua visita ao Brasil, infelizmente mal recepcionado face ao apagão cultural, com desavergonhado e grotesco tratamento antidiplomático dispensado ao ilustre visitante, que nos constrange e envergonha como brasileiros, tataranetos de nossos ancestrais portugueses, dentre eles Duarte Coelho Pereira e sua esposa, dona Brites de Albuquerque, primeiro donatário da Capitania de Pernambuco, em 1534, na gestão do rei de Portugal Dom João III.

Nesse contexto, vale relembrar o famo-

so sermão do padre Antonio Vieira, em 1671, na Igreja dos Portugueses em Roma.

“Nascer pequeno e morrer grande é chegar a ser homem. Por isso nos deu Deus tão pouca terra para o nascimento, e tantas para a sepultura. Para nascer, pouca terra, para morrer, toda a terra. Para nascer, Portugal: para morrer, o mundo. Perguntai a vossos avós quantos saíram e quão poucos tornaram? Mas estes são os ossos de que mais se deve prezar vosso sangue.”

Sendo assim, “fulanos de tal” que pensam equivocadamente nos representar, desprovidos de ética, de educação elementar no trato aos representantes oficiais de nossos ancestrais, nossos tataravós, que conquistaram desde o “Tratado de Tordesilhas”, esse imenso território do lado direito da linha divisória voltada para o Atlântico, e ao longo de cinco séculos de lutas, de sofrimentos, de esforço

extremo, nos foi deixado por herança este Brasil falando português.

As portas de chegada estiveram e devem continuar abertas, e é bom lembrar que as portas de saída têm se transformado em portas de fuga em direção ao pequeno Portugal, que continua nos recebendo com braços abertos para nos socorrer do disforme trato que temos recebido por aqui, como se nunca tivéssemos aprendido nada, como se no ano em que comemoramos o bicentenário de nossa Independência, não tenhamos condições de andar com a cabeça erguida, com o altivo sentimento de independência, de maturidade, que ora comemoramos ao lado de nossos convidados.

Num mundo convulsionado em que vivemos, contaminado pelo ódio, pela agressão descabida, pela ignorância máxima, aplaudida pelos pobres diabos fanáticos

que nos cercam, pelo menos deveríamos saber de onde viemos, em respeito a nossa história.

Vale lembrar que o “eu” só tem sentido quando aplaudido pela plateia do “todos nós”, que está temerosa, envergonhada, mas atenta aos desdobramentos previsíveis.

Será que corremos o risco de sermos “desconvidados” pelos anfitriões dos grandes eventos globais, pelo fato do nosso representante maior ter prestado solidariedade a tiranos invasores da soberania alheia?

Ou mesmo aos vândalos, inimagináveis agressores ao parlamento de nação histórica e democraticamente constituída.

Não sei se esses personagens são inimputáveis pelo fato de não terem a menor noção da gravidade de seus atos. Deve ser por isso.

Melhor gestão dos créditos tributários do PIS e da Cofins

BRUNO FELDMAN E CLÁUDIO SÁ LEITÃO

SÓCIOS DA SÁ LEITÃO AUDITORES E CONSULTORES

Na tentativa de reduzir os preços dos combustíveis, foi publicada a Lei Complementar No 192, de 11.03.2022 e a Lei Complementar No 194, de 23.06.2022. De acordo com esses dispositivos legais, as alíquotas do PIS e da Cofins incidentes sobre óleo diesel, gasolina, álcool e gás natural veicular, foram reduzidas a zero até 31.12.2022.

Em relação à atividade agroindustrial, não haverá tributação do PIS e da Cofins sobre as vendas de álcool, mas continuarão a ser apropriados os créditos de PIS e Cofins sobre suas aquisições de insumos nas si-

tuações permitidas pela legislação tributária.

Sendo assim, naquele setor praticamente não haverá débitos dessas contribuições no período de julho a dezembro de 2022, já que os principais produtos (açúcar e álcool) estarão com as alíquotas do PIS e da Cofins zeradas. Por esse motivo, boa parte do saldo credor do PIS e da Cofins acumulado naquele período poderá ser compensado com débitos de outros tributos federais (exemplo: INSS e IRRF dos funcionários).

Entretanto, os créditos presumidos decorrentes da aquisição de óleo diesel para as máquinas e equipamentos, somente poderão ser aproveitados como dedução do débito do próprio PIS e Cofins.

Apesar disso, a partir de 2023, quando vol-

tar a ser tributado o PIS e a Cofins sobre o álcool, os créditos dessas contribuições sobre o óleo diesel acumulados poderão ser deduzidos dos débitos do PIS e da Cofins. Portanto, nos mais diversificados tipos de atividades econômicas das pessoas jurídicas (PJ), é preciso que seja implantado bons controles internos tributários com a finalidade de: (I) conhecer detalhadamente a legislação tributária e suas modificações; (II) efetuar um adequado mapeamento do cadastro de produtos, separando os itens que permitem e que não podem usufruir dos créditos tributários, e os seus motivos; (III) gerar e customizar relatórios e elaborar memórias de cálculo de fácil compreensão e apresentação; (IV) proceder uma adequada segregação de cada tipo de crédito, e se po-

dem ser compensados com outros tributos ou deduzidos do próprio tributo; (V) preencher corretamente as Declarações Fiscais (EFD - PIS e Cofins) e as Declarações de Compensação (PER/DCOMP); (VI) dentre outros.

A adoção desses controles facilita a comprovação do adequado aproveitamento dos créditos dessas contribuições e sua compensação, além de resguardar a PJ numa possível fiscalização tributária. Por esse motivo, é muito importante envidar esforços, no sentido de proceder uma melhor gestão dos créditos tributários do PIS e da Cofins, o que resultará em economia financeira e tributária com a devida segurança, evitando preocupações e surpresas desagradáveis para as PJs.

PREVISÃO DO TEMPO



REGIÃO METROPOLITANA

Hoje - Parcialmente nublado com chuva rápida de forma isolada no período da tarde e noite com intensidade fraca a moderada.

> Máxima: 30° Mínima: 22°

Amanhã - Parcialmente nublado com chuva rápida de forma isolada com intensidade fraca a moderada.

> Máxima: 29° Mínima: 22°

MATA NORTE

>Hoje Máxima: 30° Mínima: 21° >Amanhã Máxima: 29° Mínima: 21°

MATA SUL

>Hoje Máxima: 29° Mínima: 21° >Amanhã Máxima: 28° Mínima: 20°

AGRESTE

>Hoje Máxima: 28° Mínima: 16° >Amanhã Máxima: 27° Mínima: 16°

SERTÃO DE PERNAMBUCO

>Hoje Máxima: 32° Mínima: 17° >Amanhã Máxima: 31° Mínima: 16°

SERTÃO DE SÃO FRANCISCO

>Hoje Máxima: 33° Mínima: 21° >Amanhã Máxima: 32° Mínima: 21°

TÁBUA DE MARES

Fonte: Centro de Meteorologia de Pernambuco

AMANHÃ	HOJE	AMANHÃ	HOJE
▲ Hora	▲ Hora	▲ Hora	▲ Hora
▲ 03:13	▲ 03:13	▲ 15:51	▲ 15:51
▲ 2.4	▲ 2.4	▲ 2.4	▲ 2.4
▼ Hora	▼ Hora	▼ Hora	▼ Hora
▼ 09:39	▼ 09:39	▼ 21:58	▼ 21:58
▼ 0.1	▼ 0.1	▼ 0.3	▼ 0.3
▲ Hora	▲ Hora	▲ Hora	▲ Hora
▲ 04:04	▲ 04:04	▲ 16:39	▲ 16:39
▲ 2.5	▲ 2.5	▲ 2.4	▲ 2.4
▼ Hora	▼ Hora	▼ Hora	▼ Hora
▼ 10:30	▼ 10:30	▼ 22:47	▼ 22:47
▼ 0.0	▼ 0.0	▼ 0.3	▼ 0.3

FASES DA LUA

☉	☾
13/07	20/07
Cheia	Minguante
☉	☾
28/07	06/07
Nova	Crescente



FOLHA de PERNAMBUCO
EXPEDIENTE

Presidente e fundador:

EDUARDO DE QUEIROZ MONTEIRO

presidencia@folhape.com.br

Diretor Executivo
PAULO PUGLIESI
paulopugliesi@folhape.com.br

Diretor Operacional
JOSÉ AMÉRICO LOPES GÓIS
americogois@folhape.com.br

Diretora Administrativa
MARIANA COSTA
marianacosta@folhape.com.br

Editora-chefe
LEUSA SANTOS
leusasantos@folhape.com.br

COMERCIAL
Publicidade: 3425 5831/5841 Fax - 3425 5845
comercial@folhape.com.br

Classificados (anúncio de linha): 3425 5899/ 3425 5896
Diretoria - 3425 5839

MERCADO NACIONAL
REPRESENTANTE: CA PUBLICIDADE
SÃO PAULO: Fone: (11) 2729-5448 / 5449
e-mail: capublicidade.com@terra.com.br

REPRESENTANTE: EC COMUNICAÇÃO E MARKETING
Brasília: Fone: (61) 99186 6647 (61) 99103 3838
e-mail: diretoeccm@gmail.com; opec.eccm@gmail.com

REDAÇÃO
Editores
Bianca Negromonte, Danielle Romani,
Fábio Guibu, Geison Macedo, Ivo Vanderley,
João Lin, Rogério França, Vanessa Lins

Subeditores
Alfeu Tavares, Carol Brito,
Priscila dos Santos

CIRCULAÇÃO
3425 5897

ASSINATURA
3425 5803 Segunda à quinta: 8h às 17h30
Sexta: 8h às 17h

CENTRAL DE ATENDIMENTO - 3425 5804 99482
7919 (WhatsApp)
Segunda à quinta: 7h às 17h30
Sexta: 7h às 17h
Sábado: 7h às 13h

FINANCEIRO - 3425 5811/3425 5813
MARKETING - 3425 5876

Recursos Humanos - 3425 5809
Administração - 3425 5892

A Editora Folha de Pernambuco Ltda. não comercializa diretamente os exemplares do jornal ao público, fazendo-o unicamente a agentes autônomos devidamente credenciados, que, à sua vez, os revendem através de vendedores avulsos por eles diretamente contratados. As assinaturas são vendidas diretamente na sede social da empresa ou por intermédio de pessoas físicas ou jurídicas para isso autorizadas.

PREÇO DO EXEMPLAR
Dias úteis (PE, AL, PB, RN) R\$ 2,00
Folha Mais (Fim de Semana) R\$ 4,00
Outros Estados R\$ 4,00
Número atrasado R\$ 6,00

ASSINATURA
Anual Diária R\$ 730,00
Semestral Diária R\$ 365,00

Preço promocional para venda avulsa
edição de segunda à sexta: R\$ 1,50
edição FolhaMais (sábado/domingo): R\$ 2,00

DPO FOLHA DE PERNAMBUCO
Contato para LGPD
Departamento de Proteção de Dados
dpo.folhape@folhape.com.br
Fone: (81) 3425-5809

IMPOSTOS

Carga tributária: 3,65%

Fundado em 3 de abril de 1998

Editora Folha de Pernambuco Ltda.
Av. Marquês de Olinda, 105
Bairro do Recife - Cep: 50030-000 Recife-PE
www.folhape.com.br PABX: 3425 5800

Afilado a



Verificação de circulação





MERCADO FINANCEIRO

MOEDAS	DÓLAR - Compra: R\$5,42 - Venda: R\$ 5,42 - Variação: 0,99%	EUR : 5,45	YUAN (China) : 0,81	PESO (Argentina) : 0,04
BOLSAS	IBOVESPA - Variação: 0,28% - Pontos: 98.184,97	DOW JONES (NOVA YORK) : 0,32%	NASDAQ (NOVA YORK) : 0,10%	S&P 500 (NOVA YORK) : 0,046%

OUTROS ÍNDICES (JUNHO)

SELIC : 13,25%	IPCA : 0,67%	INPMFBV : 0,59%
OURO BM&F : 236,00	INPC : 0,62%	

Índices Econômicos
www.sppe.org.br



Aneel aprovou descontos nas tarifas de várias concessionárias do País para a devolução de créditos tributários do PIS/Cofins

Conta de luz terá redução de 4,07%

EDUARDA BARBOSA

A partir de hoje, a tarifa de energia dos consumidores pernambucanos terá uma redução média de 4,07%. Ontem, a Agência Nacional de Energia Elétrica (Aneel) aprovou descontos nas tarifas de várias concessionárias do País, incluindo a Neoenergia Pernambuco. A redução decorre de uma Revisão Tarifária Extraordinária (RTE), estabelecida pela Lei nº 14.385/22, de 27 de junho de 2022, que determinou novas regras para a devolução de créditos tributários, especialmente os referentes à exclusão do Imposto sobre Circulação de Mercadorias e Serviços (ICMS) da base do PIS/Cofins. A lei aprovada pelo Congresso Nacional determina a devolução aos consumidores do imposto federal PIS/Cofins cobrado a mais nas contas de luz. Segundo a Aneel, os valores a serem devolvidos foram apurados e incluídos como componente financeiro nos processos tarifários das distribuidoras.

Consumidor residencial

Para os consumidores residenciais, a redução média será de 4,10%. Na prática, o cálculo da conta para esses consumidores passará de R\$ 0,73 cada quilowatt-hora (kWh), sem imposto, para R\$ 0,70 cada quilowatt-hora (kWh), também sem imposto.

A medida é aplicada quase três meses depois da Aneel aprovar o reajuste tarifário anual de 2022 da Neoenergia Pernambuco em 18,98%. As tarifas dos pernambucanos seguirão com a redução até o próximo ano, quando acontece um novo processo de reajuste.

A Neoenergia Pernambuco informou que a redução será válida para os mais de 3,8 milhões de clientes atendidos pela Neoenergia Pernambuco.

Além dos consumidores da Neoenergia Pernambuco, terão desconto na conta os clientes das seguintes distribuidoras: EBO (- 5,26%); Enel-RJ (- 4,22%); CPFL Santa Cruz (- 2,32%); CPFL Paulista (- 2,44%); ESE (- 4,47%); Enel CE (- 3,01%); Coelba (- 0,50%); Cosern (- 1,54%) e Sulgipe (- 4,88%).

Processos tarifários

Em relação aos processos tarifários de distribuidoras que ainda não ocorreram em 2022, o colegiado da Aneel fará os cálculos do impacto da devolução no momento do reajuste e revisão de cada empresa.

A Aneel também informou que outra medida que auxiliará na redução do valor das faturas de energia foi promovida pela Lei Complementar (LCP) nº 194, de 2022, que estabelece teto para alíquotas de ICMS nas contas de luz. A aplicação ocorrerá nos Estados após regulamentação pelas Secretarias de Fazenda dos governos estaduais.

Em Pernambuco, a Assembleia Legislativa (Alepe) aprecia o projeto, que deve ser votado amanhã.

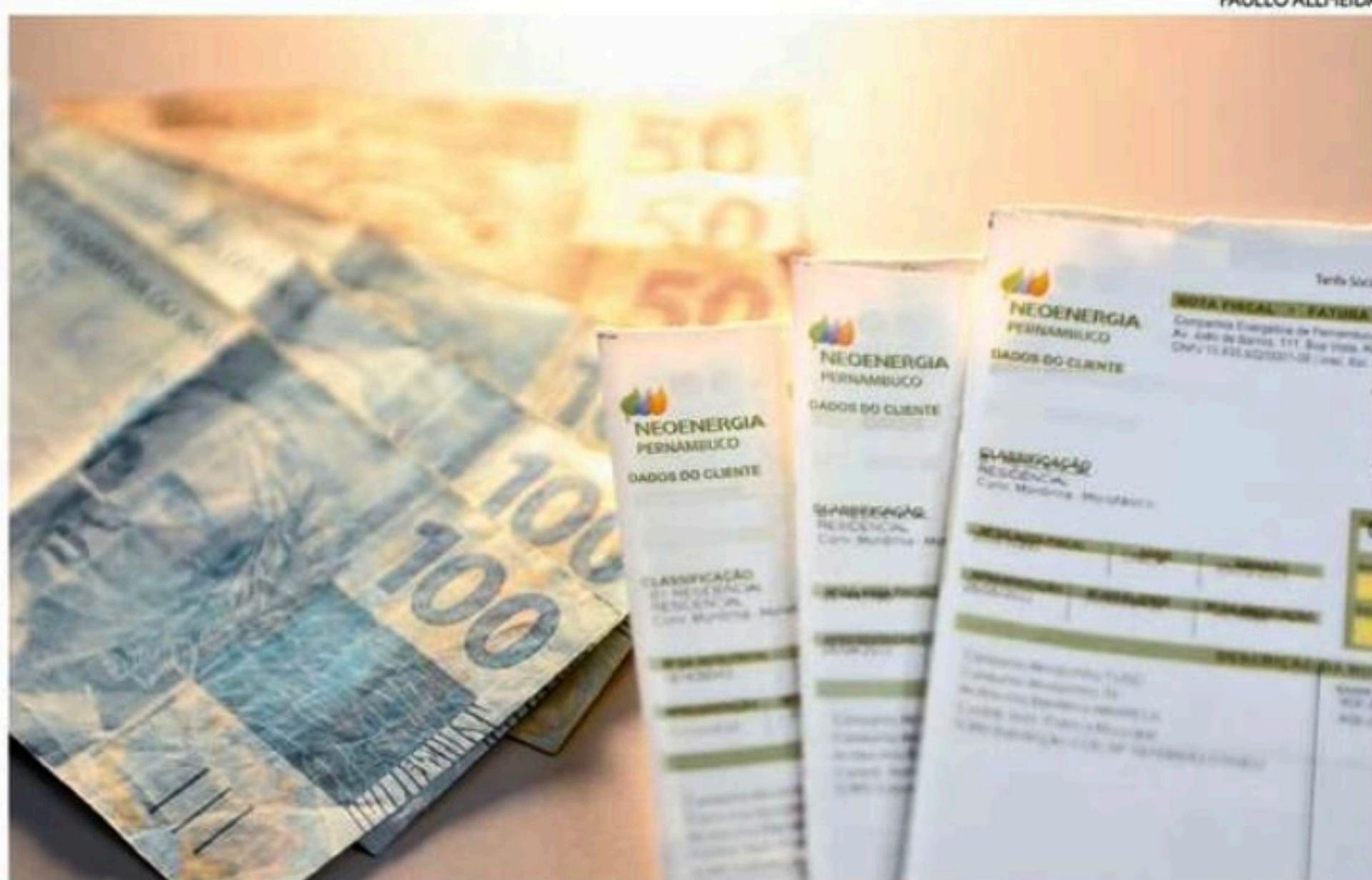

Em Pernambuco, os 3,8 milhões de clientes da Neoenergia vão ter direito ao desconto na conta de energia

PRODEPE
PROGRAMA DE DESENVOLVIMENTO DO ESTADO DE PERNAMBUCO
EDITAL DE NÃO CONCORRÊNCIA

A empresa **COMERCIAL CASA DOS FRIOS LTDA.**, CNPJ no MF sob o nº. 05.359.030/0011-84, localizada a Rua Munitiba, 305, Gl B, Imbiribeira, Recife - PE, atendendo a exigência contida no art.13, da lei 11.675, de 11 de outubro de 1999, e no art. 17, do decreto 21.959, de 27 de dezembro de 1999, faz saber aos interessados que comercializam os produtos a seguir indicados, pleiteando para tanto os benefícios fiscais e financeiros estabelecidos pelo PRODEPE na modalidade de comércio importador atacadista e central de distribuição, e convoca a quem produza bem similar a apresentar comprovação da fabricação a Diretoria de Negócios da Agência de Desenvolvimento de Pernambuco - AD DIPER, no prazo Máximo de 15 (quinze) dias contados a partir da data de publicação deste edital. A listagem dos produtos está disponível no site da AD Diper no seguinte <https://www.addiper.pe.gov.br/index.php/45-2022-comercial-casa-dos-frios-lda/>. Endereço para correspondência: Agência de Desenvolvimento de Pernambuco - AD DIPER - Av. Conselheiro Rosa e Silva, 347, Espinheiro, Recife - PE, CEP - 52020-220.

PRODEPE
PROGRAMA DE DESENVOLVIMENTO DO ESTADO DE PERNAMBUCO
EDITAL DE NÃO CONCORRÊNCIA

A empresa **ULTRA COMERCIO ATACADISTA DE ARTIGOS DE PAPELARIA, ESCRITORIO E INFORMATICA LTDA.**, CNPJ no MF sob o n. 38.184.070/0002-09, localizada a Rua Comissário Othon Couceiro, 387, Galpão, Imbiribeira, Recife - PE, atendendo a exigência contida no art.13, da lei 11.675, de 11 de outubro de 1999, e no art. 17, do decreto 21.959, de 27 de dezembro de 1999, faz saber aos interessados que comercializam os produtos a seguir indicados, pleiteando para tanto os benefícios fiscais e financeiros estabelecidos pelo PRODEPE na modalidade de comércio importador atacadista e central de distribuição, e convoca a quem produza bem similar a apresentar comprovação da fabricação a Diretoria de Negócios da Agência de Desenvolvimento de Pernambuco - AD DIPER, no prazo Máximo de 15 (quinze) dias contados a partir da data de publicação deste edital. A listagem dos produtos está disponível no site da AD Diper no seguinte <https://www.addiper.pe.gov.br/index.php/50-2022-ultra-comercio-atacadista-de-artigos-de-papelaria-escriptorio-e-informatica-lda/>. Endereço para correspondência: Agência de Desenvolvimento de Pernambuco - AD DIPER - Av. Conselheiro Rosa e Silva, 347, Espinheiro, Recife - PE, CEP - 52020-220.

PRODEPE
PROGRAMA DE DESENVOLVIMENTO DO ESTADO DE PERNAMBUCO
EDITAL DE NÃO CONCORRÊNCIA

A empresa **EUROPA PRODUTOS DE IMPORTACAO E EXPORTACAO LTDA.**, CNPJ no MF sob o n. 11.391.859/0001-95, localizada a Av. Sport Clube do Recife, s/n, 00s/n anexo I, Ilha do Retiro, Recife - PE, atendendo a exigência contida no art.13, da lei 11.675, de 11 de outubro de 1999, e no art. 17, do decreto 21.959, de 27 de dezembro de 1999, faz saber aos interessados que comercializam os produtos a seguir indicados, pleiteando para tanto os benefícios fiscais e financeiros estabelecidos pelo PRODEPE na modalidade de comércio importador atacadista e central de distribuição, e convoca a quem produza bem similar a apresentar comprovação da fabricação a Diretoria de Negócios da Agência de Desenvolvimento de Pernambuco - AD DIPER, no prazo Máximo de 15 (quinze) dias contados a partir da data de publicação deste edital. A listagem dos produtos está disponível no site da AD Diper no seguinte <https://www.addiper.pe.gov.br/index.php/49-2022-europa-produtos-de-importacao-e-exportacao-lda/>. Endereço para correspondência: Agência de Desenvolvimento de Pernambuco - AD DIPER - Av. Conselheiro Rosa e Silva, 347, Espinheiro, Recife - PE, CEP - 52020-220.

FUNDO MUNICIPAL DE SAÚDE
PROCESSO LICITATÓRIO Nº 040/2022- LEILÃO Nº 001/2022

Torna público que no dia 12 de Julho de 2022 às 10:00h, exclusivamente On-line pelo site: www.lancecertoleiloes.com.br, levará a leilão, bens públicos inservíveis do uso do Fundo Municipal de Saúde, tais como veículos e materiais, conforme autorização do Exmo Sr. Charles Batista de Melo, conforme edital 01/2022, através da leiloeira Oficial Roberta Albuquerque, JUCEPE nº 379/09. Maiores informações e editais na íntegra (81) 3048.0450, ou pelo site: www.lancecertoleiloes.com.br.

Joaquim Nabuco, 12 de Julho 2022
Grivaldo José Noberto
Secretário de Saúde

PREFEITURA MUNICIPAL DE ABREU E LIMA
COMISSÃO PERMANENTE DE LICITAÇÃO DE OBRAS E SERVIÇOS DE ENGENHARIA - CPLOSE

AVISO DE LICITAÇÃO

TOMADA DE PREÇOS Nº 004/2022 - PL Nº 028/2022. Obras. Objeto: Contratação de empresa de engenharia para realização da segunda fase da obra para readequação do prédio onde funcionará o Centro Integrado de Saúde Damião Francisco da Silva em Caetés III, no Município de Abreu e Lima/PE, de acordo com as especificações constantes do Projeto Básico, composto de Memorial Descritivo, Planilhas de Custos, Cronograma Físico-Financeiro, Projeto e outros constantes do Anexo I, parte integrante deste Edital. **Valor Total Estimado:** R\$ 675.218,15 (seiscentos e setenta e cinco mil, duzentos e dezoito reais e quinze centavos). **Data de Abertura:** 04/08/2022 às 09h30min. Horário Local. O Edital, na íntegra, poderá ser adquirido através do e-mail: cplosepmal.licitacao@gmail.com, no horário das 08h00min às 14h00min. Informações pelo fone: (081) 3541-4715, Ramal 260.
Abreu e Lima/PE, 12 de julho de 2022
Alice Odette Assumpção Oliveira
Presidente da CPLOSE

PETROLINA

PREFEITURA MUNICIPAL DE PETROLINA/PE
AVISO DO RESULTADO DA FASE DE PROPOSTA DE PREÇO DA CONCORRÊNCIA NACIONAL Nº 015/2022

O Município de Petrolina/PE, por meio da CPL, torna público o **RESULTADO DA FASE DE PROPOSTA DE PREÇO DA CONCORRÊNCIA NACIONAL Nº 015/2022** - Implantação de novos pavimentos e recapamentos asfálticos de trechos de diversas vias, conforme solicitação da SEINFRA. **Empresas com Propostas Declaradas Classificadas:** INPAV - JMPN Construtora e Serviços e Construtora Ancar Ltda (lote 01 e lote 02). Empresa declarada vencedora do certame, tanto para o lote 01, como para o lote 02, com os valores R\$ 1.501.657,44 e R\$ 742.116,39, respectivamente. Abre-se prazo recursal.
Petrolina/PE, 12/07/2022
Carla Modesto
CPL

NEM 8,
Nem 80
A Economia em Foco



Alfredo Bertini

A hipocrisia da democracia regional não resiste ao CEP

A trevo-me em seguir uma máxima "voltaireana". Ao reconhecer "o veneno do medo como reagente da esperança que alimenta a alma", penso que ainda há espaços para se apostar numa conquista por dias melhores. Embora o mundo hoje revele uma espécie de "juízo final" diário como previa Albert Camus, aposto no olhar idílico do maior poeta lusitano que "carregava com ele todos os sonhos do mundo". Sim, por que não ter utopias realistas?

Todo esse apelo de cunho literário confirma minha intenção de rever esse triste momento, no qual o chamo de "apogeu da desumanidade". Nessa tese, de revisão urgente dos conceitos socioeconômicos, torna-se emergente a inserção da "humanização" como instrumento de um plano, que aproxime o desenvolvimento da sustentabilidade.

Com base nesse princípio, é preciso agir contra os distintos modos de preconceitos. As atitudes que hoje predominam são o clímax de uma desumanidade, que impregnada na sociedade brasileira, espalha-se muitas vezes sutil. É como se estivéssemos e vivéssemos numa real democracia, em plena harmonia com uma convivência social sem reparos. Simplesmente irreal.

Na coluna passada, explorei o tema pelo viés racial. Nele, reafirmei o quanto a incompletude da abolição de cidadãos escravizados tem-se traduzido em preconceitos odiosos, com o arbítrio na forma de abusos, via violência e morte.

Agora, detenho-me noutro tipo de preconceito que, na maioria das vezes, disfarça-se por meios sutis, que apenas servem de pretexto para esconder a essência mais estrutural de um evidente preconceito. Nesse sentido, nos casos em que o regionalismo assume ares de xenofobia, o mínimo escape agressivo que seja evidenciado fica coberto pelo pretexto de que o ataque foi mera brincadeira. De fato, a estupidez dessa atitude, em forma ou não de mau gosto no brincar, apenas revela a extensão de outra manifestação estrutural do preconceito.

E que se ponha mesmo essa ordem de grandeza estrutural, porque o problema tem raízes socioeconômicas bem fincadas. Para tanto, uma grande vítima começa pelo simples CEP. Não nascer e/ou residir fora do eixo das decisões e benesses pode representar um passo para trás, um ponto fora da curva.

Na mais segura realidade do Nordeste, por exemplo, mesmo que exista um repertório de instrumentos socioeconômicos que tratem a região com um olhar diferenciado, muitas situações ainda se exprimem por aquelas sutilezas que dão disfarce ao preconceito. Exemplos são fartos.

Isso se dá quando o incentivo econômico à região Nordeste fosse um gesto para "pobres coitados". Ou quando, no futebol, a questão regional não vale sequer sua expressão identitária. Pior ainda é assistir aquela sutileza até mesmo onde o valor regional tem força plena (como na produção de cultura e turismo), quando os privilégios de consumidores de outras regiões se escondem por trás de uma soberba discriminatória.

Vencer as barreiras das desigualdades regionais, com humanização nas relações, também é uma agenda positiva para um novo projeto de desenvolvimento. Nesse plano, não cabe validar o CEP.

@alfredobertini87

@alfredobertini2017@gmail.com

A coluna Nem 8 nem 80 é publicada às quartas e sextas.

■ Para se inscrever ou atualizar o cadastro, população enfrenta dificuldades. Prefeitura do Recife informa que o atendimento já está sendo ampliado

Central do CadÚnico registra longas filas

JAQUELINE FRAGA

Moradores do Recife seguem em busca da inscrição ou atualização do Cadastro Único (CadÚnico), sistema do Governo Federal que permite acesso a programas e benefícios sociais, como o Auxílio Brasil e os auxílios destinados à população que foi atingida pelas tempestades que atingiram o Estado nos meses de maio e junho.

Na central do CadÚnico na capital pernambucana, localizada no bairro de Santo Antônio, no Centro do Recife, muitas pessoas tentavam atendimento na manhã de ontem. Entre elas, a vendedora desempregada Marcionila Alves de Souza, de 41 anos.

Medo de bloqueio

"Eu vim em busca de fazer o recadastramento porque já saiu a mensagem quando fui receber o último auxílio de que eu tinha

que fazer o recadastramento porque senão bloqueia [o benefício]", contou.

A Central do Cadastro Único funciona de segunda a sexta-feira, das 7h às 15h, mediante a distribuição de fichas. Segundo a população que aguardava atendimento, a quantidade de senhas não é suficiente e muitas pessoas relatam a necessidade de ir ao local mais de uma vez, precisando chegar às vezes de madrugada, na tentativa de efetuar ou atualizar o cadastro e, assim, garantir o acesso aos benefícios sociais.

Também desempregado, Rodolfo Francisco Sampaio, de 25 anos, mora no bairro de Água Fria, na Zona Norte do Recife, e contou que esta também não é a primeira vez que ele tenta atualizar o cadastro.

"Eu tenho até sexta-feira (15) para atualizar. Se não resolver, a gente fica sem receber o auxílio emergencial. Eu cheguei aqui às 7h. Bem dizer, a gente está passando a semana toda aqui", disse. "Saí de casa sem nem tomar café. Infelizmente, a gente está pas-

sando por uma coisa que não podia imaginar", acrescentou.

Atendimento ampliado

Segundo a Prefeitura do Recife, para ampliar o atendimento das famílias que estão com pendências no CadÚnico, a Secretaria de Assistência Social já ampliou o atendimento da Central, que atende demanda espontânea, passando de 300 para 350 atendimentos diários, além da abertura aos sábados (à exceção do dia 16, feriado municipal). Para ser atendido nos CRAS é preciso realizar o agendamento prévio por meio do Conecta Recife, no site <https://conectarecife.recife.pe.gov.br>, que 60 vagas por dia em cada unidade.

serviço

Dúvidas são esclarecidas pelo 0800.2810313, de segunda a sexta, das 8h às 17h, ou pelo WhatsApp oficial da Prefeitura (81) 9 9117.1407

QUEM PODE SE INSCREVER NO CADASTRO ÚNICO



■ Famílias de baixa renda que ganham até meio salário mínimo por pessoa

■ Famílias que possuem renda acima dessa, mas que estejam vinculadas ou querendo algum programa ou benefício que utilize o Cadastro Único em suas concessões

Como fazer o cadastro



■ Uma pessoa da família deve ser indicada como responsável pelo cadastramento e procurar um Centro de Referência em Assistência Social (CRAS) no município e solicitar o cadastramento



■ A pessoa responsável deve ser maior de 16 anos e preferencialmente mulher. Ela deve comparecer ao CRAS levando, pelo menos, o CPF ou Título de Eleitor



■ A pessoa responsável deve responder as perguntas sobre a família para o cadastramento. A entrevista é realizada por um profissional do CRAS e dura em média uma hora

Como atualizar o cadastro



■ O cadastro deve ser atualizado a cada dois anos ou sempre que houver alguma mudança na família



■ A pessoa responsável deve comparecer ao CRAS com pelo menos um desses documentos: CPF ou Título de Eleitor

Atendimento no Recife

- Para ser atendido nos CRAS é preciso realizar o agendamento prévio por meio do Conecta Recife, no qual são disponibilizadas uma média de 60 vagas por dia em cada unidade
- Para isso, é preciso seguir os seguintes passos: acessar o APP Conecta Recife ou o site <https://conectarecife.recife.pe.gov.br> > clicar no ícone "Atualiza CadÚnico Recife" > clicar para agendar > inserir o CPF do Responsável Familiar > escolher a unidade do CRAS mais próxima > escolher um dia e horário para o atendimento
- Na Central, o atendimento é por demanda espontânea



Fonte: Governo Federal e Prefeitura do Recife

ARTE: FOLHA PE/ HUGO CARVALHO

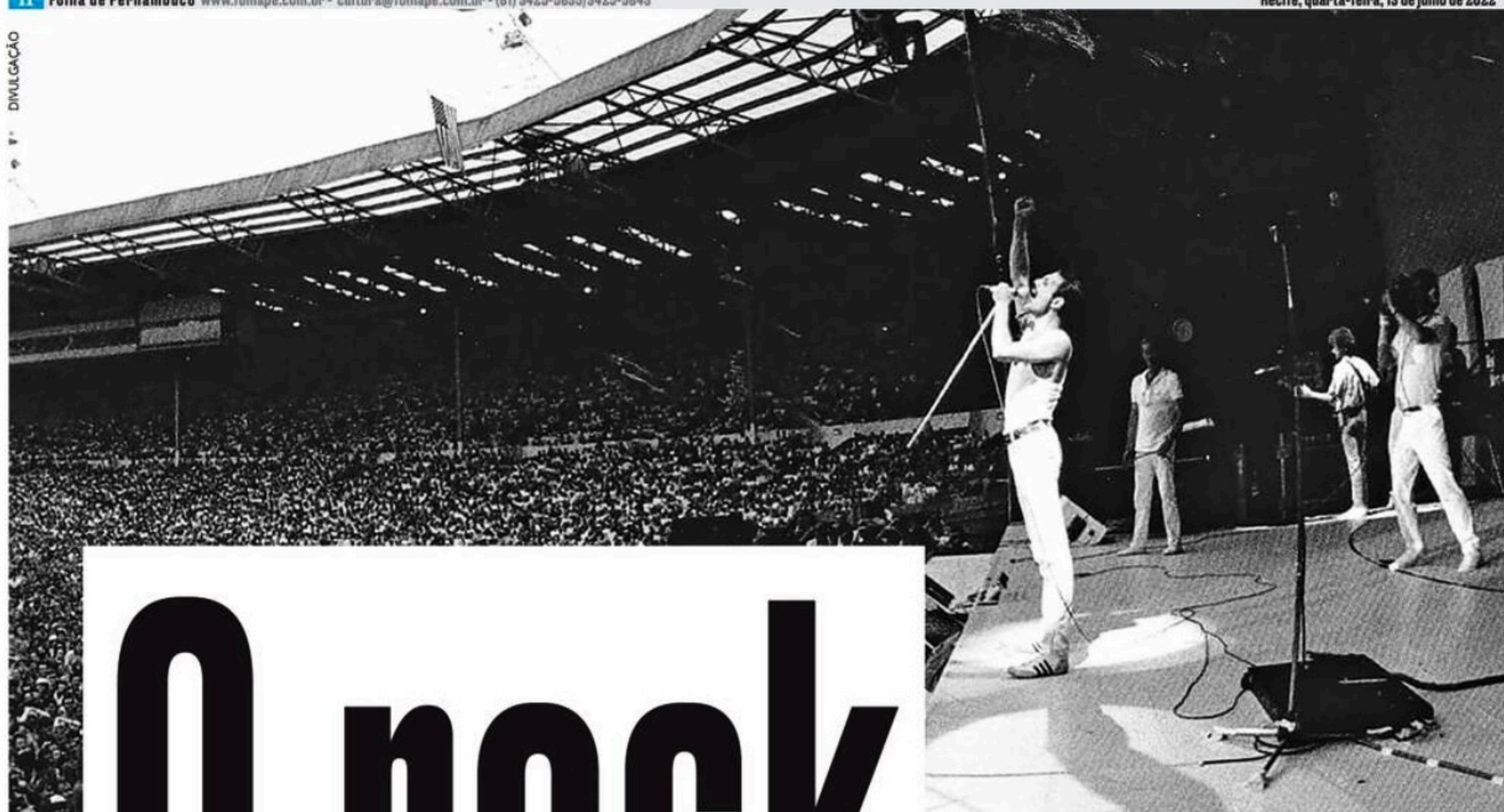

Festival Live Aid, em 1985, inspirou a criação da data no Brasil

O rock

■ **O Dia Mundial do Rock é comemorado hoje mas, apesar do "mundial", é celebrado só no Brasil** **é "brasileiro"**

Cultura

JULIANO MUTA

Se é verdade que "Deus é brasileiro", por que o rock não seria? E para provar que este é um gênero tupiniquim, somos o único país do mundo a comemorar o Dia Mundial do Rock, hoje, 13 de julho. A data marca a apresentação do Live Aid, em 1985, um megaevento mundial, realizado no Wembley Stadium, em Londres; e no John F. Kennedy Stadium, na Filadélfia (EUA), que teve o objetivo de chamar a atenção para o problema da fome na Etiópia.

Brasil adotou a data

Naquele 13 de julho, subiram ao palco grandes artistas, como B. B. King, Madonna, Paul McCartney, U2 e a banda Queen, em sua famigerada apresentação retratada na cinebiografia do grupo "Bohemian Rhapsody". Para imortalizar esse acontecimento que contou com dois bilhões de espectadores simultaneamente em mais de 100 países, Phil Collins, em uma de suas aparições, brincou que o dia 13 de julho deveria ser considerado do Dia Mundial do Rock. O fato é que desde os anos 1990 as rádios brasileiras levaram essa sugestão a sério e passaram a comemorar a data anualmente.

RNC em edição especial

Para comemorar o Dia Mundial do Rock, o festival Rock na Calçada (RNC) realiza uma edição especial alusiva à data, a partir das 20h, na rua da Moeda, no Bairro do Recife, com shows gratuitos. Abrindo a noite, a banda Virtvs, representante do punk rock underground e do rock autoral recifense.

Em seguida, a banda Come Together faz tributo aos Beatles, com releituras dos principais sucessos do quarteto britânico. Nos intervalos dos shows, o DJ Stoned Set discoteca os clássicos do rock de todos os tempos.

"Rock é rock, seja ele autoral ou cover. Nosso intuito é celebrar a força que o gênero musical tem na história da nossa Cidade e do mundo, homenageando tanto a produção autoral pernambucana quanto os Beatles, que ajudaram a difundir o rock mundo afora", comenta Du Lopes, produtor e idealizador do festival.

Sete anos de resistência

Essa é a primeira apresentação presencial realizada pelo Rock Na Calçada no Recife desde a pandemia da Covid-19. Após dois anos de atividades remotas, o festival - que passou por São Paulo em maio passado - está de volta à rua da Moeda.

"Esta edição do Dia do Rock também marca os 7 anos de existência do Rock Na Calçada. Para isso, nada melhor do que estarmos na Rua da Moeda, onde tudo começou", comenta Du. Esta será a 29ª edição do RNC, que já levou a palco artistas como Juvenil Silva, Gelo Baiano, Mestre Anderson Miguel, Vício Loucos e Mascates.

serviço

29º Festival Rock Na Calçada (RNC) - Dia Mundial do Rock 2022

Atrações: bandas Virtvs, Come Together e DJ Stoned Set

Onde: Rua da Moeda (Na calçada da antiga Casa da Moeda)

Quando: hoje, a partir das 20h

Acesso gratuito

Instagram: @rocknacalçada



DIVULGAÇÃO



Cláudia Portela, Eduardo Monteiro, presidente do Grupo EQM, Maria Lectícia Cavalcanti e Paula Cavalcanti, na posse de José Paulo Cavalcanti Filho como imortal da Academia Brasileira de Letras (ABL)

DIVULGAÇÃO



As arquitetas Camila Horta e Eduarda Jungmann, da Cadu Arq, vão assinar a ótica da CasaCor Pernambuco 2022, a partir de outubro



Embate entre Arraes e Campos

Todos os analistas políticos do Estado afirmam que os pré-candidatos a deputados federais e primos em segundo grau Pedro Campos, filho de Renata e Eduardo Campos, e irmão do prefeito João Campos, e Maria Arraes, irmã da atual pré-candidata ao Governo do Estado pelo SD, Marília Arraes, vão disputar a titularidade para ver quem será o campeão de votos para a Câmara Federal, em outubro.

>

Ambos são novatos e disputam o mandato pela primeira vez. Pedro herdará o espólio eleitoral deixado pelo irmão João, que foi campeão de votos em 2018, e receberá toda força da máquina eleitoral do PSB. Já Maria herda o espólio da irmã Marília e quer contar com a atual força de Arraes que está em primeiro lugar em todas as pesquisas eleitorais. Uma nova disputa paralela entre os Campos e os Arraes em Pernambuco.

Gil vem aí 1

Fãs do agora oitentão Gilberto Gil já podem se agendar para o show que um dos maiores cantores e compositores do Brasil fará em Pernambuco, mas só em 2023. Acompanhado de dois filhos, um neto e uma neta, o artista apresenta turnê 'In Concert', dia 15 de abril. Os ingressos começam a ser vendidos hoje e quem quiser garantir o seu já pode comprar.

Gil vem aí 2

Para esta turnê, Gilberto Gil (voz e violão) criou um repertório refinado e convidou para acompanhá-lo no palco seus filhos Bem Gil (violão e guitarra) e José Gil (bateria e percussão), e seus netos João Gil (violão e baixo) e Flor Gil (teclados e vocais), além do experiente baterista Marcelo Costa. Juntos, eles levam o público a uma jornada musical e afetiva permeada das visões de mundo do baiano.

“

Pesquisa eleitoral capta atitudes e intenções de voto. Só as de "boca de urna", por definição, medem comportamento”

**ANTONIO LAVAREDA,
CIENTISTA POLÍTICO.**

Lembrando que mesmo os levantamentos das vésperas do pleito se distanciam dos números oficiais da eleição.

Fim da briga em família

Marcelo Odebrecht deixou de ser acionista da Novonor (ex-Odebrecht). Segundo a companhia, o todo poderoso da empresa, que foi preso na operação Lava Jato e brigou com a família, não exercerá qualquer cargo no grupo. “Por meio de concessões recíprocas, que contaram com apoio de mediador profissional, Novonor e Marcelo Odebrecht alcançaram o consenso necessário para extinção dos processos iniciados em 2020”, disse a Novonor em nota.



DIVULGAÇÃO



Gilson Cidrim, que celebrou seus 70 anos ao lado das filhas Débora e Karla, em festa realizada em Aldeia, ao lado da família e amigos

DIVULGAÇÃO



Advogado Antonio Renato Rocha lança hoje, às 19h, no Clube Alemão, o livro "Que honor! Estórias e histórias da turma de Pamamirim, década de 60 e 70"

Abrasel-PE

A Associação Brasileira de Bares e Restaurantes de Pernambuco (Abrasel-PE) fez uma pesquisa para saber como anda o faturamento dos bares e restaurantes no Estado. O resultado é este: apenas 31% dos bares e restaurantes tiveram lucro durante o mês de maio. 35% trabalharam com prejuízo. Os outros 33% ficaram em equilíbrio.

Na mídia

Apesar da propaganda eleitoral no Rádio e TV, o chamado guia eleitoral só começa no dia 26 de agosto. As equipes da maioria dos pré-candidatos ao Governo de Pernambuco já atuam nos bastidores, especialmente na área de pesquisas de material e colhendo imagens dos candidatos em atos por onde passam.

>

Não se pode deixar para fazer as captações em cima da hora. Até porque a campanha na internet, que de fato já está rolando, começa oficialmente no dia 16 de agosto. É carga!

Time jurídico

Outro time que tem de estar mais do que afiado, neste período, é o jurídico, pois é necessário fazer com cuidado os registros de candidaturas no Tribunal Regional Eleitoral e ver se não há inelegibilidade, a questão das prestações de contas de ex-prefeitos que são candidatos e, principalmente, uma equipe jurídica experiente para os embates na questão da propaganda política irregular.

Datas extras

A Secult-PE e a Fundarpe anunciaram mais dois dias de atrações para o 30º Festival de Inverno de Garanhuns (FIG): segunda (18) e terça (19). As datas, até então vazias, contarão com shows de Vanessa da Mata, Petrúcio Amorim, Nando Cordel, e muito mais.

>

Além disso, é esperado que o presidente Lula desembarque no FIG justamente no dia 19 de julho. A conferir!

Voto em trânsito

A partir da sexta, os municípios com eleitorado superior a 100 mil devem habilitar os locais para voto em trânsito nas eleições de 2022. O que será permitido só nesses espaços. A data está prevista no calendário eleitoral. O eleitor deve solicitar o voto em trânsito, indicando onde pretende votar. O prazo para essa prática vai até 18 de agosto.

Reforço de peso

O vice-presidente do Conselho de Arquitetura e Urbanismo (CAU-PE), Andreza Procoro, caruaruense, comemora o reforço de peso para atendimento dos profissionais no Agreste: o arquiteto George Casé assumiu a unidade regional e já programa uma série de ações para movimentar o setor.

Pracinha

A deputada estadual Simone Santana comemora conquista importante para a comunidade de Alagoinha. A tão sonhada Praça de Lagoa de Cima, no bairro de Coqueiro, que receberá investimentos da ordem de R\$ 1,5 milhão. Simone teve papel importante na articulação junto ao prefeito Uilas Leal e o Governo do Estado.

Ajudinha no forró

A Empetur deu um aporte de R\$ 250 mil para que pudesse ser realizado o Forrozão do Galo, evento junino pertencente ao Galo da Madrugada, no último fim de semana.

>

Vale lembrar que o maior bloco de Carnaval do mundo há dois anos não desfila por conta da pandemia.

Circulando ■

A nova revista Brasileira, da ABL, com edição mensal primorosa de Rosiska Darcy e do Conselho Editorial, tem participação luxuosa de nomes como Zuenir Ventura, Cacá Diegues e Joaquim Falcão.

Erik Limongi Sial, advogado e cônsul da Suécia em PE, receberá em 15 de agosto a medalha do Mérito Judiciário Des. Joaquim Nunes Machado (Grau Grande Oficial), a mais alta do TJPE, por proposição do desembargador Jones Figueirêdo.

O jornalista Valdecarlos Alves lança, amanhã, o podcast "Cabeça de Mamute". A 1ª temporada é sobre letras nonsense da MPB e traz entrevista com o cantor e compositor Toquinho, que revela detalhes do sucesso "A Tonga da Mironga do Cabuletê".



NIVER DO DIA

Bruna Trajano Costa, Carla Arraes, Arthur da Fonte, Paulo Farinha, Katharina Plácido, Paulo Roberto Albuquerque, Augusto César de Araújo, Paulo Frazão de Queiroz, André Reynaux, Norma Tavares, Carlos Eduardo Brito, Cristina Raposo, José Caetano Braga, Marta Vanick, Paula Ribeiro, Sebastião Wildes, Verônica Ferrer de Moraes, André Moraes e Pollyana Gurgel

Banda norueguesa dá start na tour "Hunting High and Low", logo mais às 21h30, em Olinda, com ingressos esgotados

A-HA abre turnê mundial no Classic Hall

O pontapé inicial da turnê mundial da banda norueguesa A-HA começa hoje, e pelas bandas pernambucanas, mais precisamente na casa de espetáculos Classic Hall, em Olinda, às 21h30. Morten Harket, Magne Furuholmen e Pal Waaktaar-Savoy sobem ao palco e dão start a "Hunting High and Low" - álbum de 1985 e um dos mais importantes do trio, que também dá nome ao tour, tendo entre as faixas desde a clássica e ovacionada "Take On Me" até "Train Of Thought". Os portões do Classic abrem às 19h. Os ingressos para a apresentação estão esgotados.

Depois do show desta noite, A-HA parte para outras cidades

País afora. A próxima parada da banda é em Salvador - único local que vai receber show da turnê, além de Olinda. As demais capitais São Paulo, Rio de Janeiro, Belo Horizonte e Curitiba vêm na sequência.

Banda ícone nos anos 1980

Com nove álbuns de estúdio lançados e pelo menos 40 singles, o grupo soma mais de 60 milhões de cópias vendidas ao redor do planeta no decorrer de mais de três décadas de carreira, com auge consolidado na década de 1980.

Com formação original desde

sempre - com Morten no vocal, Furuholmen nos teclados e Savoy nas guitarras - para o show da noite de hoje sucessos como "The Sun Always Shines On Tv", "Love is Reason", "You Are The One" e "Summer Moved On" devem integrar o repertório da apresentação inaugural da turnê, diante de um Classic Hall tomado por gerações que seguem fiéis à banda.

serviço

Turnê A-HA "Hunting High and Low"

Quando: hoje, às 21h30, no Classic Hall (Olinda) - abertura dos portões às 19h. Ingressos esgotados.

NOVELAS

GLOBO

ALÉM DA ILUSÃO - 18H15

Isadora vê imagens de Davi ao olhar para Joaquim. Matias admira Olívia, e Heloisa pede que a filha tenha cuidado com ele. Augusta conforta Davi, que sofre ao saber da infelicidade de Isadora. Violeta e Eugênio se beijam, e Úrsula os vê. Abel se interessa por Úrsula. Emília pega dinheiro em seu esconderijo. Santa é rígida com Julinha e Constantino, e Inácio fica penalizado. Úrsula tem um plano e manipula Abel. Bento conta a Padilha que escreveu para Lorenzo contando de sua volta ao Brasil. Joaquim beija Isadora, que troca o nome do marido pelo de Rafael.

CARA E CORAGEM - 19H15

Pat, Italo e Rico convencem Moa a levar a pasta com a fórmula para a sede da Coragem.com. O médico de Alfredo pede novos exames. Anita avisa a Olívia sobre as intenções de Renan. Pat leva a parte que sobrou da fórmula para o cofre na sede da Coragem.com. Lou enfrenta Renan e afirma que não fará o teste com os bailarinos. Italo se enfurece com Moa ao saber que ele perdeu partes da fórmula. Jonathan avisa a Martha que retomará a pesquisa de Clarice e pede que ela mantenha sigilo sobre os resultados. Martha recebe uma carta anônima delatando o caso de Leonardo e Regina. Chega o dia da audiência pela guarda de Chiquinho.

PANTANAL - 21H15

Tadeu sente a agilidade de Jove ao apostar uma corrida com o irmão. Trindade diz a Tadeu que a sela de prata será de José Lucas. Mariana liga para Zaquieu a pedido de José Leônio para que o fazendeiro peça desculpas pela maneira como o rapaz foi tratado pelos peões da fazenda. Tadeu beija Zefa. Tenório atira na sucuri, depois que a cobra tenta lhe dar o bote. Jove comemora notícia da gravidez dada por Juma. O Velho do Rio não consegue retirar a bala do tiro disparado por Tenório.

SBT

POLIANA MOÇA - 20H30

O mistério do desaparecimento da mochila do Luigi é revelado. Sai o resultado da campeã do "Reality dos Estagiários" da "LUC4TECH". Nanci é convidada para trabalhar no serviço de buffet da grande estreia. Helô e Ruth passeiam pela escola com Nanci para planejamento do buffet. Renato chega e flerta com a cozinheira. Pinóquio chega ao "Parque Collodi" e vê que está abandonado. Taxista descobre que Pinóquio mentiu e não vai pagar a corrida; o motorista avança para cima do boneco.

- Os resumos dos capítulos de todas as novelas são de responsabilidade de cada emissora.
- Os capítulos que vão ao ar estão sujeitos a eventuais reedições.

HORÓSCOPO

Marcela Marques



ÁRIES (21 mar. a 20 abr.)

Autoconfiança e agilidade nas decisões serão importantíssimas para você passar por este dia desafiador. Uma conjuntura delicada se forma na sua vida profissional, que você pode tratar como crise ou oportunidade: a escolha é sua. Dica: seja criativo ao gerar valor para o seu trabalho e cuide bem da sua imagem pessoal.



TOURO (21 abr. a 20 mai.)

Dias de Lua cheia trazem sempre um aumento de pressão em algum assunto da nossa vida, bem como culminâncias importantes. A de hoje destaca seu intelecto, positividade, ousadia e fé: você pode ter uma descoberta ou decisão importante sobre esses assuntos. Chega de mesmice! Permita-se fluir de forma mais libertária.



GÊMEOS (21 mai. a 20 jun.)

Num momento em que a busca de tranquilidade financeira está bem favorecida, hoje você pode se sentir tentado a investir dinheiro de forma arriscada: não faça isso, que vai dar errado. Se tem grana aplicada em opções de risco, pode haver uma perda importante. Ouça sua intuição quanto a isso e tome atitudes rápidas.



CÂNCER (21 jun. a 22 jul.)

A Lua nova aconteceu no seu signo, e hoje a Lua cheia ocorre no signo oposto. Isso pode trazer rupturas e desestruturas na relação afetiva, em sociedades ou parcerias profissionais. Pode ser melhor deixar assuntos delicados para outro momento. Em alta, as conexões sociais e as oportunidades que elas podem trazer.



LEÃO (23 jul. a 22 ago.)

Seria ótimo se você conseguisse deixar um espaço de manobra na sua agenda e atividades do dia, porque as coisas podem mudar de rumo rapidamente e exigir readaptações de forma brusca. Ao mesmo tempo, o panorama profissional traz boas novas, mas você tem que estar preparado para pegar as oportunidades. Saúde desafiada.



VIRGEM (23 ago. a 22 set.)

Lua e Plutão se encontram na sua área dos prazeres: as relações afetivas que tenham paixão, intensidade e entrega estão em destaque hoje. É hora de se permitir vivenciá-las, pois esse tipo de encontro pode trazer profundas transformações para você. Aceite oportunidades que surjam de surpresa. Filhos pedem atenção.



LIBRA (23 set. a 22 out.)

A sua estrutura familiar pode ser atingida por acontecimentos importantes e reestruturadores, talvez com uma dose de susto. Embora esse seja um bom momento no que tange à sua carreira, é melhor estar disponível para os parentes, que podem precisar de você. Boas surpresas financeiras e facilidade para fazer dinheiro.



ESCORPIÃO (23 out. a 22 nov.)

A Lua cheia ocorre na sua área das comunicações, diálogos e passeios, mas ativa o planeta Urano, que está operando no seu setor da cara-metade e das parcerias importantes: podem vir atitudes inesperadas da parte dessas pessoas, e não serão necessariamente negativas, apenas diferentes. Em vez de cismar, embarque.



SAGITÁRIO (23 nov. a 21 dez.)

Se tem uma coisa com a qual você não pode brincar hoje é com o seu dinheiro. A Lua cheia acontece em reunião de forças com Plutão no seu setor financeiro: pode haver um abalo aí que lhe tira o chão, ainda que temporariamente. A atitude mais sábia é não assumir riscos. Recuperações de saúde estão favorecidas.



CAPRICÓRNIO (22 dez. a 20 jan.)

A Lua cheia culmina no seu signo, indicando resultados a colher: se positivos ou negativos, depende do quanto você se comprometeu com seu crescimento nas semanas anteriores. As emoções vão estar bem à superfície, e por isso pode haver tensões com pessoas importantes. Solteiros: amores acontecem de surpresa hoje.



AQUÁRIO (21 jan. a 19 fev.)

A lógica está temporariamente indisponível para você, com a Lua cheia encontrando Plutão no seu setor astral que fala de inconsciente, conteúdos ocultos e espiritualidade. Sua comunicação com o Invisível está poderosa: aproveite isso, em vez de temer. Acontecimentos familiares podem chegar de surpresa: são bons.



PEIXES (20 fev. a 20 mar.)

O céu está potente hoje, trazendo transformações e reestruturadas para todos. Na sua vida, isso acontece com as relações sociais e com seus objetivos mais elevados. Pode haver rupturas com amigos e frustrações de planos, talvez com o objetivo de lhe direcionar para coisas novas e melhores. Renove relações sociais.

PASSATEMPO

PALAVRAS CRUZADAS DIRETAS

www.coquetel.com.br

© Revistas COQUETEL

O trabalho sem carteira assinada	Conceito mais alto da prova	Equivoco; mal-entendido	Recipiente lacrado após a votação	Momento mais esperado no futebol	Ingrediente do uísque Presn-teia; o-erta	Cenário de festas juninas (bras.)
Período antes do amanhecer	Tapear (pop.)					
Próton (símbolo)	Do-(?), lera-pia oriental					
Vento brando						
			Tem conhecimento			Sucedo ao "Q" De repente
			Preposição que indica lugar	Essa, em espanhol A cidade do Coliseu		
Em (?): em cartaz Letra do generico	Comer a ultima refeição da noite					Gemido de dor Beirada; borda
Tipo de terrorista suicida A 3ª vogal	1.000, em romanos Brado em arenas		Correio eletrônico (?) Maravilha, cantora			
				Arte, em inglês Esticada (a roupa)		Vir ao mundo
Escrevem o recado Conjunto de plantas de um lugar					Silaba de "ganso" Terminal ferroviário	
Hiato de "poeta"		A "pul-seira" do bandido				
Empilhar fora de ordem	Fazer pa-rar; deter Percebo; observo		Raça de gato É essencial ao surte			
						Natália do Vale, atriz de "A Dona do Pedaço"
Recep-cionista Tratada (a água)						
						Avistar; enxergar

BANCO: 3/art - esa, 5/brisa, 5/brisa - e-mail - maille 6/siambs, 7/c/orada, 8/arrnortok, 9

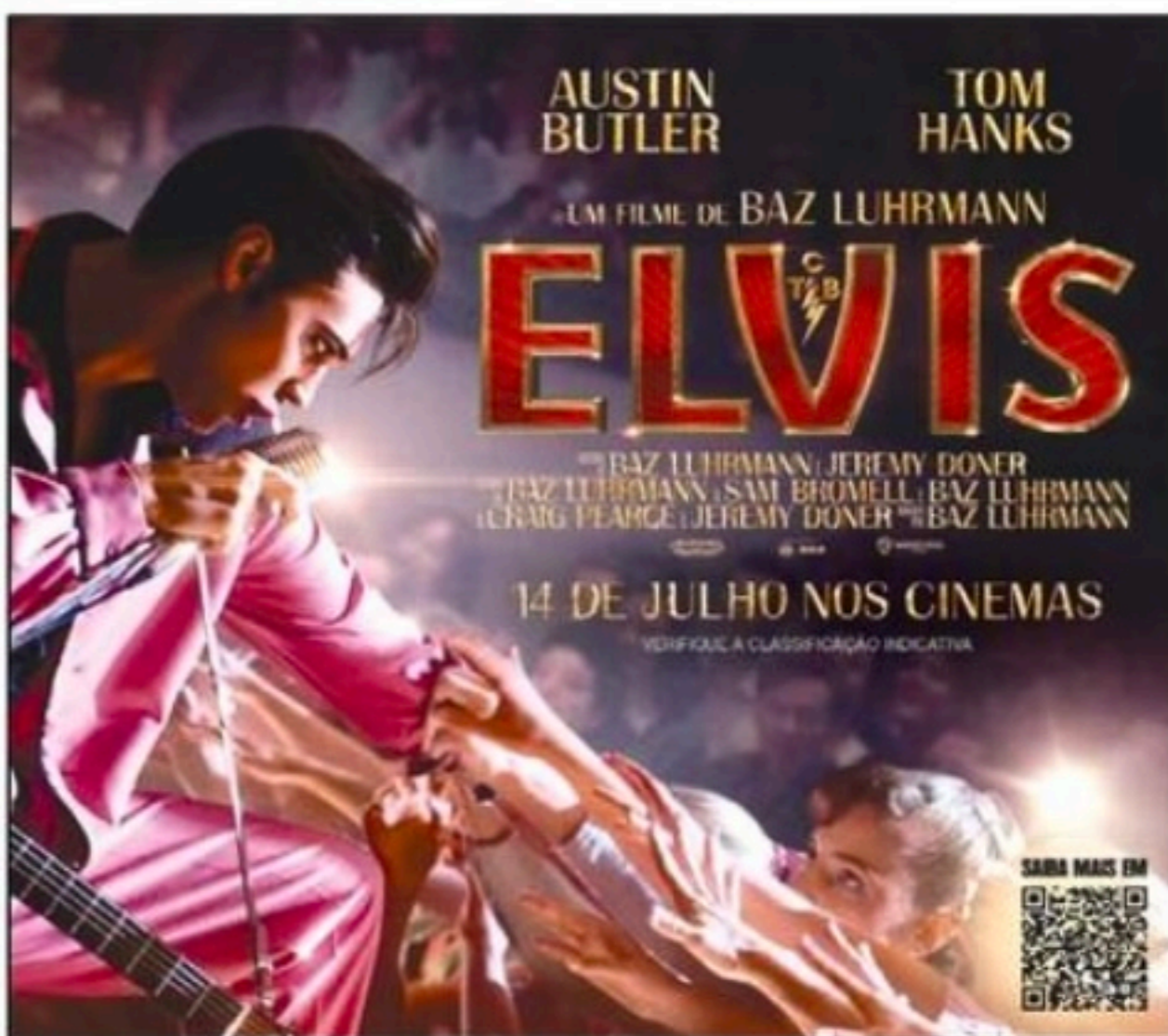

Classificados

ANUNCIE CONOSCO
(81) 3425 5831 / 5882

Folha de Pernambuco

Recife, quarta-feira, 13 de julho de 2022

1 Imóveis

apartamentos • casas comerciais • outros

2 Veículos

automóveis • motos e bicicletas • caminhões • outros

3 Oportunidades

empregos • negócios • locadoras • outros

4 Diversos

comunicados • serviços profissionais • outros

1 IMÓVEIS

Apartmentos Vendem-se

AFLITOS

LP 289 OPORTUNIDADE APTO COM 64M, 2QTS, STE, SLP/02AMB, WC SOC, COZ, AREA DE SERV, TODO COM ARMARIOS, IVG, ELEV, SALA FESTA, PLAY, QUADRA, R\$ 330MIL, AC. FINANC. FONES: 991919003/986967550/30375200 CRECI 9355J

LP4126-OPORTUNIDADE APTO DECORADO COM 202M COM SQTS SENDO 1SUITE, CLOSET, VARANDA, 2 SALAS COM 03AMBOS, COZINHA, DCE, ARMARIOS, 2 VAGAS, SALAO FESTA, ELEVADOR, R\$580MIL, AC. FINANC. F. 98696.7550

LP 289 OPORTUNIDADE APTO COM 64M, 2QTS, STE, SLP/02AMB, WC SOC, COZ, AREA DE SERV, TODO COM ARMARIOS, IVG, ELEV, SALA FESTA, PLAY, QUADRA, R\$ 330 MIL, AC. FINANC. FONES: 991919003/986967550/30375200 CRECI 9355J

LP4126-OPORTUNIDADE APTO DECORADO COM 202M COM SQTS SENDO 1SUITE, CLOSET, VARANDA, 2 SALAS COM 03AMBOS, COZINHA, DCE, ARMARIOS, 2 VAGAS, SALAO FESTA, ELEVADOR, R\$580MIL, AC. FINANC. F. 98696.7550

BOAVISTA

LP 205 OPORTUNIDADE UNICA NA BOA VISTA EXCLUSIVIDADE EDF. MANDACARU APTO COM 74M COM 2QTS, WC SOC, COZ, SALA P/ 02AMB, ARMARIOS, DCE, ELEV, R\$ 210MIL, AC. FINANC. FONES: 991919003/986967550/30375200 CRECI 9355J

LP367-OPORTUNIDADE UNICA EXCLUSIVIDADE EDF. DUARTE COELHO APTO C/ 127M, 3QTS, ISUITE, VARANDA, WC SOC, DCE, SL P/02AMB, COZINHA, DCE, TODO C/ ARMARIOS, PRONTO PARA MORAR, LINDA VISTA, ELEV, R\$260MIL, AC. FINANC. F. 99191.9003

LP 205 OPORTUNIDADE UNICA NA BOA VISTA EXCLUSIVIDADE EDF. MANDACARU APTO COM 74M COM 2QTS, WC SOC, COZ, SALA P/ 02AMB, ARMARIOS, DCE, ELEV, R\$ 210MIL, AC. FINANC. FONES: 991919003/986967550/30375200 CRECI 9355J

LP367-OPORTUNIDADE UNICA EXCLUSIVIDADE EDF. DUARTE COELHO APTO C/ 127M, 3QTS, ISUITE, VARANDA, WC SOC, DCE, SL P/02AMB, COZINHA, DCE, TODO C/ ARMARIOS, PRONTO PARA MORAR, LINDA VISTA, ELEV, R\$260MIL, AC. FINANC. F. 99191.9003

CAMPO GRANDE

IMPERDIVEL OPORTUNIDADE VENDENDO APTO IAND 2Q SALA, COZ, VARANDA, AREA DE SERV, PERTO DE TUDO R\$ 150 MIL FONE: 9.8777.1153

LP272-OPORTUNIDADE IMPERDIVEL APTO COM 55M, 2 QUARTOS, SUITE, SALA P/ 02 AMBS, COZINHA, WC SOCIAL, TODO COM ARMARIOS, 1 VAGA, ELEVADOR, R\$ 270 MIL, AC. FINANC. F. 99191-9003

LP3165 IMPERDIVEL APTO EM OTIMA LOCALIZACAO COM 70 M, 3QTS, SL P/ 02 AMB, WC SOC, E WC DE SERV, VARAND, COZ, TODO COM ARMARIOS, IVG, ELEV, SL FESTA, PLAY, R\$ 230MIL, AC. FINANC. MARQUE SUA VISITA FONES: 991919003/986967550/30375200 CRECI 9355J

IMPERDIVEL OPORTUNIDADE VENDENDO APTO IAND 2Q SALA, COZ, VARANDA, AREA DE SERV, PERTO DE TUDO R\$ 150 MIL FONE: 9.8777.1153

LP272-OPORTUNIDADE IMPERDIVEL APTO COM 55M, 2 QUARTOS, SUITE, SALA P/ 02 AMBS, COZINHA, WC SOCIAL, TODO COM ARMARIOS, 1 VAGA, ELEVADOR, R\$ 270 MIL, AC. FINANC. F. 99191-9003

LP3165 IMPERDIVEL APTO EM OTIMA LOCALIZACAO COM 70 M, 3QTS, SL P/ 02 AMB, WC SOC, E WC DE SERV, VARAND, COZ, TODO COM ARMARIOS, IVG, ELEV, SL FESTA, PLAY, R\$ 230MIL, AC. FINANC. MARQUE SUA VISITA FONES: 991919003/986967550/30375200 CRECI 9355J

CASA AMARELA

IMPERDIVEL OPORTUNIDADE APTO COM 85M, 2QTS, SUITE, WC SOC, SALA P/02 AMB, VAR, COZ, ARMARIOS, DCE, IVG, ELEV, R\$ 290MIL, AC. FINANC. LIGAR FONES: 991919003/986967550/30375200 CRECI 9355J

IMPERDIVEL OPORTUNIDADE C/85, 2QTS SUITE, WC, SOC, SLP/02AMB, VARANDA, COZINHA, ARMARIOS, DCE, IVG, ELEVADOR, R4290MIL, AC. FINANC. F. 991919003

LP2103 IMPERDIVEL OPORTUNIDADE UNICA APTO COM 42M, VAR, SLP/02AMB, WC SOC, COZ, IVG, R\$ 130 MIL, AC. FINANC. MARQUE SUA VISITA COM OS Nossos Corretores, FONES: 991919003/986967550/30375200 CRECI 9355J

LP2114 OTIMA LOCALIZACAO, OPORTUNIDADE APTO COM 62M, QUARTOS, SUITE, VAR, SALA P/ 02 AMB, COZ, AREA DE SERV, ELEV, R\$ 245MIL, AC. FINANC. FONE 991919003/986967550/30375200 CRECI 9355J

LP2122 IMPERDIVEL APTO DECORADO E REFORMADO COM 98M, 2QTS, COZ, DCE, AREA DE SERV, VAR, SLP/02 AMB, 1 VAG, ELEV, R\$ 252 MIL, AC. FINANC. MARQUE SUA VISITA COM OS Nossos Corretores, FONES: 991919003/986967550/30375200 CRECI 9355J

LP2118-OPORTUNIDADE APT C/ 80 M, 3QTS, SUITE COM CLOSET, WC SOCIAL, SALA P/ 02 AMB, COZINHA, TODO COM ARMARIOS, 1 VAG, ELEVADOR, R\$ 350 MIL, AC. FINANC. F. 99191-9003 CRECI 9355J

LP351 IMPERDIVEL APTO C/ OTIMA LOCALIZACAO AO LADO SHOPPING PLAZA, TENDO 110 M, 3QTS, STE, TODO COM ARMARIOS, SL P/02 AMB, COZ, VAR, IVG, R\$370MIL, SL FESTA, ELEV, AC. FINANC. LIGAR FONES: 986967550/30375200 CRECI 9355J

IMPERDIVEL OPORTUNIDADE APTO COM 85M, 2QTS, SUITE, WC SOC, SALA P/02 AMB, VAR, COZ, ARMARIOS, DCE, IVG, ELEV, R\$ 290MIL, AC. FINANC. LIGAR FONES: 991919003/986967550/30375200 CRECI 9355J

IMPERDIVEL OPORTUNIDADE APTO COM 55M, 2 QUARTOS, SUITE, SALA P/ 02 AMBS, COZINHA, WC SOCIAL, TODO COM ARMARIOS, 1 VAGA, ELEVADOR, R\$ 270 MIL, AC. FINANC. F. 99191-9003

LP2103 IMPERDIVEL OPORTUNIDADE UNICA APTO COM 42M, VAR, SLP/02AMB, WC SOC, COZ, IVG, R\$ 130 MIL, AC. FINANC. MARQUE SUA VISITA COM OS Nossos Corretores, FONES: 991919003/986967550/30375200 CRECI 9355J

LP2114 OTIMA LOCALIZACAO, OPORTUNIDADE APTO COM 62M, QUARTOS, SUITE, VAR, SALA P/ 02 AMB, COZ, AREA DE SERV, ELEV, R\$ 245MIL, AC. FINANC. FONE 991919003/986967550/30375200 CRECI 9355J

LP2122 IMPERDIVEL APTO DECORADO E REFORMADO COM 98M, 2QTS, COZ, DCE, AREA DE SERV, VAR, SLP/02 AMB, 1 VAG, ELEV, R\$ 252 MIL, AC. FINANC. MARQUE SUA VISITA COM OS Nossos Corretores, FONES: 991919003/986967550/30375200 CRECI 9355J

OPORTUNIDADE IMPERDIVEL APTO ANDAR ALTO DECORADO COM 80M, 3 QTS, SUITE, VAR, SLP/02AMB, WC SOC, COZ, DCE, ARMARIOS, 2 VAGAS, LAZER COMPLETO, R\$ 559MIL, AC. FINANC. LIGAR TELEFONES: 986967550/30375200/991919003 CRECI 9355J

CASA FORTE

LP 3126 LINDO APTO COM 80M 3 QUARTOS, SUITE, VAR, SALA P/02 AMB, COZ, AREA DE SERV, WC SOCIAL, 2VGS, TODO COM ARMARIOS, ELEV, PISC, PLAY, SL FESTA, R\$ 530MIL, AC. FINANC. MARQUE SUA VISITA!!! LIGAR FONES: 991919003/986967550/30375200 CRECI 9355J

LP3118-OPORTUNIDADE APT C/ 80 M, 3QTS, SUITE COM CLOSET, WC SOCIAL, SALA P/ 02 AMB, COZINHA, TODO COM ARMARIOS, 1 VAG, ELEVADOR, R\$ 350 MIL, AC. FINANC. F. 99191-9003 CRECI 9355J

LP351 IMPERDIVEL APTO C/ OTIMA LOCALIZACAO AO LADO SHOPPING PLAZA, TENDO 110 M, 3QTS, STE, TODO COM ARMARIOS, SL P/02 AMB, COZ, VAR, IVG, R\$370MIL, SL FESTA, ELEV, AC. FINANC. LIGAR FONES: 986967550/30375200/991919003 CRECI 9355J

LP3126 OPORTUNIDADE LINDO APTO COM 80M 3 QTS, SUITE, VAR, SALA P/02 AMB, COZ, AREA DE SERV, WC SOCIAL, 2VGS, TODO COM ARMARIOS, ELEV, PISC, PLAY, SL FESTA, R\$ 530MIL, AC. FINANC. MARQUE SUA VISITA!!! FONE 991919003/986967550/30375200 CRECI 9355J

LP3118-OPORTUNIDADE APT C/ 80 M, 3QTS, SUITE COM CLOSET, WC SOCIAL, SALA P/ 02 AMB, COZINHA, TODO COM ARMARIOS, 1 VAG, ELEVADOR, R\$ 350 MIL, AC. FINANC. F. 99191-9003 CRECI 9355J

LP351 IMPERDIVEL APTO C/ OTIMA LOCALIZACAO AO LADO SHOPPING PLAZA, TENDO 110 M, 3QTS, STE, TODO COM ARMARIOS, SL P/02 AMB, COZ, VAR, IVG, R\$370MIL, SL FESTA, ELEV, AC. FINANC. LIGAR FONES: 986967550/30375200/991919003 CRECI 9355J

IMPERDIVEL OPORTUNIDADE APTO COM 85M, 2QTS, SUITE, WC SOC, SALA P/02 AMB, VAR, COZ, ARMARIOS, DCE, IVG, ELEV, R\$ 290MIL, AC. FINANC. LIGAR FONES: 991919003/986967550/30375200 CRECI 9355J

OPORTUNIDADE UNICA PARA MORAR E INVESTIR FLAT COM QUARTO, WC SOCIAL, COZ, SALA TODO MOBILIADO, SERVIÇO DE CAMAREIRA, IVG, ELEV, LAZER COMPLETO, R\$ 200 MIL, AC. FINANC. TELEFONES: 991919003/986967550/30375200 CRECI 9355J

LP681- IMPERDIVEL OPORTUNIDADE SALA COMERCIAL NA BOA VISTA COM 30M, WC PROVATIVO, ELEVADOR, R\$ 30 MILA VISTA, TODA DOCUMENTACAO COMPLETA, F. 99191-9003 CRECI 9355J

OPORTUNIDADE UNICA PARA MORAR E INVESTIR FLAT COM QUARTO, WC SOCIAL, COZ, SALA TODO MOBILIADO, SERVIÇO DE CAMAREIRA, IVG, ELEV, LAZER COMPLETO, R\$ 200 MIL, AC. FINANC. TELEFONES: 991919003/986967550/30375200 CRECI 9355J

LP681- IMPERDIVEL OPORTUNIDADE SALA COMERCIAL NA BOA VISTA COM 30M, WC PROVATIVO, ELEVADOR, R\$ 30 MILA VISTA, TODA DOCUMENTACAO COMPLETA, F. 99191-9003 CRECI 9355J

OPORTUNIDADE UNICA PARA MORAR E INVESTIR FLAT COM QUARTO, WC SOCIAL, COZ, SALA TODO MOBILIADO, SERVIÇO DE CAMAREIRA, IVG, ELEV, LAZER COMPLETO, R\$ 200 MIL, AC. FINANC. TELEFONES: 991919003/986967550/30375200 CRECI 9355J

ENCRUZILHADA

LP208 APTO COM 80M, 2 QTS, SLP/02AMB, WC SOC, TODO COM ARMARIOS, DCE, COZ, IVG, ELEV, R\$ 290 MIL, AC. FINANC. FONE 986967550/30375200/991919003 CRECI 9355J

LP218 IMPERDIVEL OPORTUNIDADE APT COM 64M, 2QTS, 2SUITE, CLOSET, WC SOC, SLP/02AMB, COZ, VAR, TODO COM ARMARIOS, 1 VAG, LAZER COMPLETO, R\$ 320MIL, AC. FINANC. FONE: 991919003/986967550/30375200 CRECI 9355J

LP 3230 OPORTUNIDADE APTO 61M 3QTS, ISTE, SL P/ 02AMB, COZ, VAR, WC SOC, ARMARIOS, PISC, SL FESTA, PLAY, 2 VGS, R\$ 430 MIL, AC. FINANC. E AC. CARRO, MARQUE SUA VISITA O APTO LINDO!!! FONES: 991919003/986967550/30375200 CRECI 9355J

LP208 APTO COM 80M, 2 QTS, SLP/02AMB, WC SOC, TODO COM ARMARIOS, DCE, COZ, IVG, ELEV, R\$ 290 MIL, AC. FINANC. FONE 986967550/30375200/991919003 CRECI 9355J

LP218 IMPERDIVEL OPORTUNIDADE APT COM 64M, 2QTS, 2SUITE, CLOSET, WC SOC, SLP/02AMB, COZ, VAR, TODO COM ARMARIOS, 1 VAG, LAZER COMPLETO, R\$ 320MIL, AC. FINANC. FONE: 991919003/986967550/30375200 CRECI 9355J

LP249-OPORTUNIDADE APTO COM 85M 2QTS, SALA 02AMB, COZ, WC SOC, TODO COM ARMARIOS, ELEVADOR, IVG, R\$230MIL, AC. FINANC. F. 99191.9003

LP3251 OPORTUNIDADE APTO COM 98M, COM 3 QTS, 1 SUITE, WC SOCIAL, COZ, VAR, SLP/02AMB, DCE, TODO COM ARMARIOS, 2VGS, NASC, ELEV, LAZER COMPLETO, MARQUE SUA VISITA COM OS Nossos Corretores, VENDA 680 MIL, AC. FINANC. LIGAR FONE: 991919003/986967550/30375200 CRECI 9355J

LP364 - IMPERDIVEL OPORTUNIDADE COM 105M, 3 QTS COM 1 SUITE, WC SOC, VARANDA, COZINHA, DCE, SL P/02 AMB, TODO COM ARMARIOS, 2VGS, ELEVADOR, SALAO DE FESTA, QUADRA, PLAY, R\$650MIL, AC. FINANC. F. 99191-9003

LP3124 OPORTUNIDADE APTO COM 117 M, 3 QTS, SENDO 2 STES, SALA P/03 AMB, VAR, WC SOC, COZ, AREA DE SERV, DCE, TODO C/ MOVEIS PLANEJADOS, ELEVAD, LAZER COMPLETO, 2VGS, R\$700MIL, AC. FINANC. LIGAR FONES: 991919003/986967550/30375200 CRECI 9355J

LP472-APTO COM OTIMA LOCALIZACAO EXCLUSIV. EDF MEGAHYPE COM 126M, 4 QTS, 1 SUITE, VARANDA, WC SOC, DCE, SL P/02 AMB, COZ, COM ARMARIOS, ELEV, IVG, R\$350MIL, AC. FINANC. R\$3000.00 F. 99191.9003

LP257 IMPERDIVEL OTIMO APTO, COM 48M, 2QTS, VAR, SALA P/ 02 AMB, COZ, WC SOCE WC SERV, NASC, REFORMADO, ARMARIOS, 1 VAGA, R\$ 220 MIL, MARQUE SUA VISITA, ACEIT, FIANC, LIGAR FONES: 991861864/999184740/986967550/30375200 CRECI 9355J

LP472-APTO COM OTIMA LOCALIZACAO EXCLUSIV. EDF MEGAHYPE COM 126M, 4 QTS, 1 SUITE, VARANDA, WC SOC, DCE, SL P/02 AMB, COZ, COM ARMARIOS, ELEV, IVG, R\$350MIL, AC. FINANC. R\$3000.00 F. 99191.9003

LP257 IMPERDIVEL OTIMO APTO, COM 48M, 2QTS, VAR, SALA P/ 02 AMB, COZ, WC SOCE WC SERV, NASC, REFORMADO, ARMARIOS, 1 VAGA, R\$ 220 MIL, MARQUE SUA VISITA, ACEIT, FIANC, LIGAR FONES: 991861864/999184740/986967550/30375200 CRECI 9355J

LP3125 - IMPERDIVEL EXCLUSIVO EDVILLA DO ESPINHEIRO APTO COM 135M, 3QTS SENDO ISTE, SALA P/02 AMB, COZINHA, WC SOCIAL, VARANDA, TODO DECORADO E C/ ARMARIOS, ELEVADOR, SALAO DE FESTA, PLAY, 2 VGS, R\$680 MIL, AC. FINANC. LIGAR TEL: 98696.7550

LP422-OPORTUNIDADE IMPERDIVEL PROXIMO DE TUDO C/ 118 M, 4 QTS, 2STES, WC SOC, SALA P/02 AMB, COZINHA, VARANDA, DCE, TODO COM ARMARIOS, 2VGS, LAZER COMPLETO, R\$ 850 MIL, AC. FINANC. LIGAR F. 9.9191.9003

LP472-APTO COM OTIMA LOCALIZACAO EXCLUSIV. EDF MEGAHYPE COM 126M, 4 QTS, 1 SUITE, VARANDA, WC SOC, DCE, SL P/02 AMB, COZ, COM ARMARIOS, ELEV, IVG, R\$350MIL, AC. FINANC. R\$3000.00 F. 99191.9003

LP3124 OPORTUNIDADE APTO COM 117 M, 3 QTS, SENDO 2 STES, SALA P/03 AMB, VAR, WC SOC, COZ, AREA DE SERV, DCE, TODO C/ MOVEIS PLANEJADOS, ELEVAD, LAZER COMPLETO, 2VGS, R\$700MIL, AC. FINANC. LIGAR FONES: 991919003/986967550/30375200 CRECI 9355J

LP249-OPORTUNIDADE APTO COM 85M 2QTS, SALA 02AMB, COZ, WC SOC, TODO COM ARMARIOS, ELEVADOR, IVG, R\$230MIL, AC. FINANC. F. 99191.9003

LP3251 OPORTUNIDADE APTO COM 98M, COM 3 QTS, 1 SUITE, WC SOCIAL, COZ, VAR, SLP/02AMB, DCE, TODO COM ARMARIOS, 2VGS, NASC, ELEV, LAZER COMPLETO, MARQUE SUA VISITA COM OS Nossos Corretores, VENDA 680 MIL, AC. FINANC. LIGAR FONE: 991919003/986967550/30375200 CRECI 9355J

LP3251 OPORTUNIDADE APTO COM 98M, COM 3 QTS, 1 SUITE, WC SOCIAL, COZ, VAR, SLP/02AMB, DCE, TODO COM ARMARIOS, 2VGS, NASC, ELEV, LAZER COMPLETO, MARQUE SUA VISITA COM OS Nossos Corretores, VENDA 680 MIL, AC. FINANC. LIGAR FONE: 991919003/986967550/30375200 CRECI 9355J

LP364 - IMPERDIVEL OPORTUNIDADE COM 105M, 3 QTS COM 1 SUITE, WC SOC, VARANDA, COZINHA, DCE, SL P/02 AMB, TODO COM ARMARIOS, 2VGS, ELEVADOR, SALAO DE FESTA, QUADRA, PLAY, R\$650MIL, AC. FINANC. F. 99191-9003

LP3124 OPORTUNIDADE APTO COM 117 M, 3 QTS, SENDO 2 STES, SALA P/03 AMB, VAR, WC SOC, COZ, AREA DE SERV, DCE, TODO C/ MOVEIS PLANEJADOS, ELEVAD, LAZER COMPLETO, 2VGS, R\$700MIL, AC. FINANC. LIGAR FONES: 991919003/986967550/30375200 CRECI 9355J

LP3251 OPORTUNIDADE APTO COM 98M, COM 3 QTS, 1 SUITE, WC SOCIAL, COZ, VAR, SLP/02AMB, DCE, TODO COM ARMARIOS, 2VGS, NASC, ELEV, LAZER COMPLETO, MARQUE SUA VISITA COM OS Nossos Corretores, VENDA 680 MIL, AC. FINANC. LIGAR FONE: 991919003/986967550/30375200 CRECI 9355J

LP378-OPORTUNIDADE UNICA EXCLUS. EDF MORADA FARROUPILHA APTO PROXIMO DE TUDO C/95M, 3QTS, SUITE, + REVERSIVEL, WC SOC, SL P/02 AMB, COZINHA, IVG COB, ELEVADOR, R\$265MIL, F99191.9003

LP249-OPORTUNIDADE APTO COM 85M 2QTS, SALA 02AMB, COZ, WC SOC, TODO COM ARMARIOS, ELEVADOR, IVG, R\$230MIL, AC. FINANC. F. 99191.9003

LP3251 OPORTUNIDADE APTO COM 98M, COM 3 QTS, 1 SUITE, WC SOCIAL, COZ, VAR, SLP/02AMB, DCE, TODO COM ARMARIOS, 2VGS, NASC, ELEV, LAZER COMPLETO, MARQUE SUA VISITA COM OS Nossos Corretores, VENDA 680 MIL, AC. FINANC. LIGAR FONE: 991919003/986967550/30375200 CRECI 9355J

LP364 - IMPERDIVEL OPORTUNIDADE COM 105M, 3 QTS COM 1 SUITE, WC SOC, VARANDA, COZINHA, DCE, SL P/02 AMB, TODO COM ARMARIOS, 2VGS, ELEVADOR, SALAO DE FESTA, QUADRA, PLAY, R\$650MIL, AC. FINANC. F. 99191-9003

GRAÇAS

LP327-OPORTUNIDADE EXCLUS. EDF GUZO APTO C/ 96 M, 3QTS, C/ SUITE, SALA P/ 02 AMBS, WC SOC, VARANDA, COZINHA, DCE, 2VGS SOLTAS, ELEVADOR, ANDAR ALTO, NASCENTE, SALAO DE FESTA, R\$430MIL, AC. FINANC. F. 99191.9003

MADALENA

LP3142-OPORTUNIDADE UNICA, APT, C/84M, 3QTS, 1 SUITE, 1 QUARTO REVERSIVEL, SL P/02 AMBS, COZ, WC SOCIAL, VARANDA, WC, SERVIÇO, IVG, TODO COM ARMARIOS, ELEVADOR, R\$ 350 MIL, MARQUE SUA VISITA, AC. FINANC. F. 99191-9003 CRECI 9355J

LP3174 - APTO COM 77M OTIMA LOCALIZACAO, 3 QTS, SUITE, VARANDA, WC DE SERVICOS, WC SOC, SL P/ 02 AMB, COZ, AREA DE SERV, ARMARIOS, REFORMADO, 1 VAGA, SALAO DE FESTA, PISCINA, R\$440MIL, AC. FINANC. MF 99191.9003

LP3142-OPORTUNIDADE UNICA, APT, C/84M, 3QTS, 1 SUITE, 1 QUARTO REVERSIVEL, SL P/02 AMBS, COZ, WC SOCIAL, VARANDA, WC, SERVIÇO, IVG, TODO COM ARMARIOS, ELEVADOR, R\$ 350 MIL, MARQUE SUA VISITA, AC. FINANC. F. 99191-9003 CRECI 9355J

LP3174 - APTO COM 77M OTIMA LOCALIZACAO, 3 QTS, SUITE, VARANDA, WC DE SERVICOS, WC SOC, SL P/ 02 AMB, COZ, AREA DE SERV, ARMARIOS, REFORMADO, 1 VAGA, SALAO DE FESTA, PISCINA, R\$440MIL, AC. FINANC. MF 99191.9003

LP3233 OPORTUNIDADE APTO COM 118M, 3QTS, 1 SUITE, SLP/02 AMB, COZ, AREA DE SERV, DCE, WC SOC, VARAND, ARMARIOS TODOS PLANEJADOS, 2VGS, 2 ELEV, SL FESTA, SL JOGOS, PLAY, AC. FINANC. R\$ 640MIL, LIGAR FONES: 991919003/986967550/30375200 CRECI 9355J

LP3246 LINDO APTO COM OTIMA LOCALIZACAO C/ 92M, 3 QTS, SUITE, SLP/02 AMB, VAR, COZ, WC SOC, DCE, TODO COM ARMARIOS, 2 VAGAS, ELEV, PISC, SL FESTA, PLAYGROUND, R\$ 540 MIL, AC. FINANC. MARQUE SUA VISITA!!! FONES: 991919003/986967550/30375200 CRECI 9355J

LP375 OPORTUNIDADE UNICA APTO COM 110M, 3 QTS, ISUITE, SALA P/02AMB, COZ, WC SOC, VAR, COZ, SLP/02AMB, 2VGS, ELEV, SL FESTA, PLAY E SALAO DE FESTA, R\$ 495MIL, AC. FINANC. COM AS TAXAS, LIGAR FONES: 991919003/99995055/986967550/30375200 CRECI 9355J

LP378-OPORTUNIDADE UNICA EXCLUS. EDF MORADA FARROUPILHA APTO PROXIMO DE TUDO C/95M, 3QTS, SUITE, + REVERSIVEL, WC SOC, SL P/02 AMB, COZINHA, IVG COB, ELEVADOR, R\$265MIL, F99191.9003

LP3142-OPORTUNIDADE UNICA, APT, C/84M, 3QTS, 1 SUITE, 1 QUARTO REVERSIVEL, SL P/02 AMBS, COZ, WC SOCIAL, VARANDA, WC, SERVIÇO, IVG, TODO COM ARMARIOS, ELEVADOR, R\$ 350 MIL, MARQUE SUA VISITA, AC. FINANC. F. 99191-9003 CRECI 9355J

LP3174 - APTO COM 77M OTIMA LOCALIZACAO, 3 QTS, SUITE, VARANDA, WC DE SERVICOS, WC SOC, SL P/ 02 AMB, COZ, AREA DE SERV, ARMARIOS, REFORMADO, 1 VAGA, SALAO DE FESTA, PISCINA, R\$440MIL, AC. FINANC. MF 99191.9003

LP3233 OPORTUNIDADE APTO COM 118M, 3QTS, 1 SUITE, SLP/02 AMB, COZ, AREA DE SERV, DCE, WC SOC, VARAND, ARMARIOS TODOS PLANEJADOS, 2VGS, 2 ELEV, SL FESTA, SL JOGOS, PLAY, AC. FINANC. R\$ 640MIL, LIGAR FONES: 991919003/986967550/30375200 CRECI 9355J

LP3246 LINDO APTO COM OTIMA LOCALIZACAO C/ 92M, 3 QTS, SUITE, SLP/02 AMB, VAR, COZ, WC SOC, DCE, TODO COM ARMARIOS, 2 VAGAS, ELEV, PISC, SL FESTA, PLAYGROUND, R\$ 540 MIL, AC. FINANC. MARQUE SUA VISITA!!! FONES: 991919003/986967550/30375200 CRECI 9355J

LP375 OPORTUNIDADE UNICA APTO COM 110M, 3 QTS, ISUITE, SALA P/02AMB, COZ, WC SOC



LOTERIAS QUINA 5895 | 11 38 39 44 45 || LOTO FÁCIL 2570 01 03 04 05 06 07 09 10 11 13 16 18 20 23 25 || TIMEMANIA 1807 28 32 39 44 45 67 73 Time do Coração Sampaio Corrêa/MA
DIA DE SORTE 628 05 08 10 16 20 24 31 Mês da sorte: Março DUPLA SENA 2390 1º sorteio: 21 23 26 38 41 48 2º sorteio: 02 15 28 45 49 50

TWITTER SPORT RECIFE



Elenco recebe apoio de torcida, antes do embarque, com confiança em retornar ao G4 da competição

A boa presença de torcedores no Aeroporto dos Guararapes, no Recife, para apoiar a delegação do Sport, que viajou ao Paraná, para o jogo contra o Operário/PR, amanhã, no Germano Kruger, pela Série B do Campeonato Brasileiro, mostra que a confiança dos rubro-negros no retorno ao G4 reapareceu após o triunfo por 2x0, ante o Londrina, na Ilha do Retiro, na rodada anterior. Além do bom resultado recente, outro dado pode animar os pernambucanos.

Ao lado do Náutico, o Operário tem a pior defesa da Série B, com 21 gols sofridos em 17 jogos. O Sport, por outro lado, precisa melhorar a pontaria. O Leão marcou apenas 12 gols na competição, tendo o quinto ataque menos eficaz, ao lado do Brusque. Quatro bolas na rede foram do meia Luciano Juba. Os atacantes Vanegas e Kayke marcaram duas vezes. Rafael Thyere, Sander, Búfalo e Bill anotaram um cada.

Novidades entre relacionados

Na delegação, as novidades são as presenças do volante Bruno Matias e do lateral-esquerdo Lucas Hernández, que voltam à lista de relacionados após ficarem fora ante o Tubarão. Giovanni, com dores musculares, e Kayke, em recuperação de contusão na coxa, são desfal-

ques. Denner não foi relacionado por opção do técnico Lisca. No meio, o comandante tem as opções de Alan e Pedro Naressi. Na frente, Búfalo terá mais uma chance. Quem também está confirmado no time é o lateral-direito Ewerthon. Após bom jogo contra o Londrina, o atleta ganhou elogios do treinador. "Ele e Sander são laterais de alto nível. Eles têm força e técnica. Agora, temos de acertar o posicionamento tático defensivo de Ewerthon para ele se transformar em um dos melhores laterais do Brasil. Ele é um menino com muito talento, mas que precisa desabrochar um pouco mais, ter um pouco mais de personalidade", citou.

O Sport é o atual quinto colocado da Série B, com 25 pontos. Mesmo em caso de vitória, os pernambucanos ainda não entrarão no G4, visto que o Grêmio, em quarto, tem 29. Já o Operário é o 13º, com 19. Essa será a penúltima partida do primeiro turno. O Leão encerra a participação na metade final da Série B contra o Vila Nova, na próxima segunda, na Ilha do Retiro.

■ **Confiante após vencer Londrina e apoiado por torcedores, Sport viaja para o Paraná, onde encara o Operário, amanhã, pela Série B**

LEÃO EMBARCA PARA PEGAR PIOR DEFESA

canos ainda não entrarão no G4, visto que o Grêmio, em quarto, tem 29. Já o Operário é o 13º, com 19. Essa será a penúltima partida do primeiro

turno. O Leão encerra a participação na metade final da Série B contra o Vila Nova, na próxima segunda, na Ilha do Retiro.

NÁUTICO

Sem lesão, Victor Ferraz deve encarar Chape

Após exame de imagem realizado na segunda-feira, o Departamento Médico do Náutico confirmou que nenhuma lesão foi constatada no lateral direito Victor Ferraz, que deve ser relacionado para o jogo de domingo contra a Chapecoense. O lateral Victor Ferraz foi submetido, na segunda-feira, a um exame de imagem após se queixar de dores na panturrilha esquerda durante o jogo contra o Grêmio. O resultado já saiu e nenhuma lesão foi constatada no capitão alvirrubro.

O capitão do Timbu deixou a partida contra o Grêmio sentindo dores na panturrilha, e não participou do treino comandado pelo técnico Roberto Fernandes na reapresentação do elenco na tarde da última segunda-feira.

Outro pode ficar à disposição

Outro atleta que pode ficar à disposição do Timbu para a rodada é o volante Ralph, que havia sentido a coxa contra o Novorizontino. Djevan, Luis Phelipe, Kieza e Júnior Tavares também participaram da transição física com bola na última segunda. O elenco também pode contar com a estreia do atacante Jonathan Jesus.

SANTA CRUZ

Boas chances de ter Hugo em decisão

Expulso diante do ASA, na derrota do Santa Cruz por 2x0, em Arapiraca, pelo Grupo 4 da Série D do Campeonato Brasileiro, o meia Anderson Ceará não reforçará o time no jogo de sábado, contra o Lagarto, no Arruda, pela rodada final da primeira fase. Com o desfalque, a tendência seria o retorno do atacante Hugo Cabral, ausência perante os alagoanos por questões físicas - situação, inclusive, que fez Ceará ser o escolhido para começar jogando. O regresso, porém, não está confirmado. Hugo não participou do treino

de ontem, no Arruda. O jogador segue tratando uma lesão na coxa e ainda não tem presença garantida no confronto. Caso ele não tenha condições de começar jogando, o técnico Marcelo Martelotte pode deslocar Elyeser para o meio, mantendo Wesley na ponta.

O departamento médico coral, porém, prefere manter o otimismo sobre uma volta do atacante. "Fizemos um exame de imagem que deu uma pequena lesão. Ele vem tratando diariamente e tem grande possibilidade de ser liberado para o jogo", informou o médico Wilton Bezerra.

Tricolor confirma mais um reforço

Além do meia Chiquinho, o Santa Cruz confirmou mais um reforço para a sequência da temporada 2022. Trata-se do volante Arthur Santos, que estava no Ferroviário/CE. Ele deve ocupar o espaço deixado por Rodrigo Yuri, que deixou o Tricolor no decorrer da Série D.

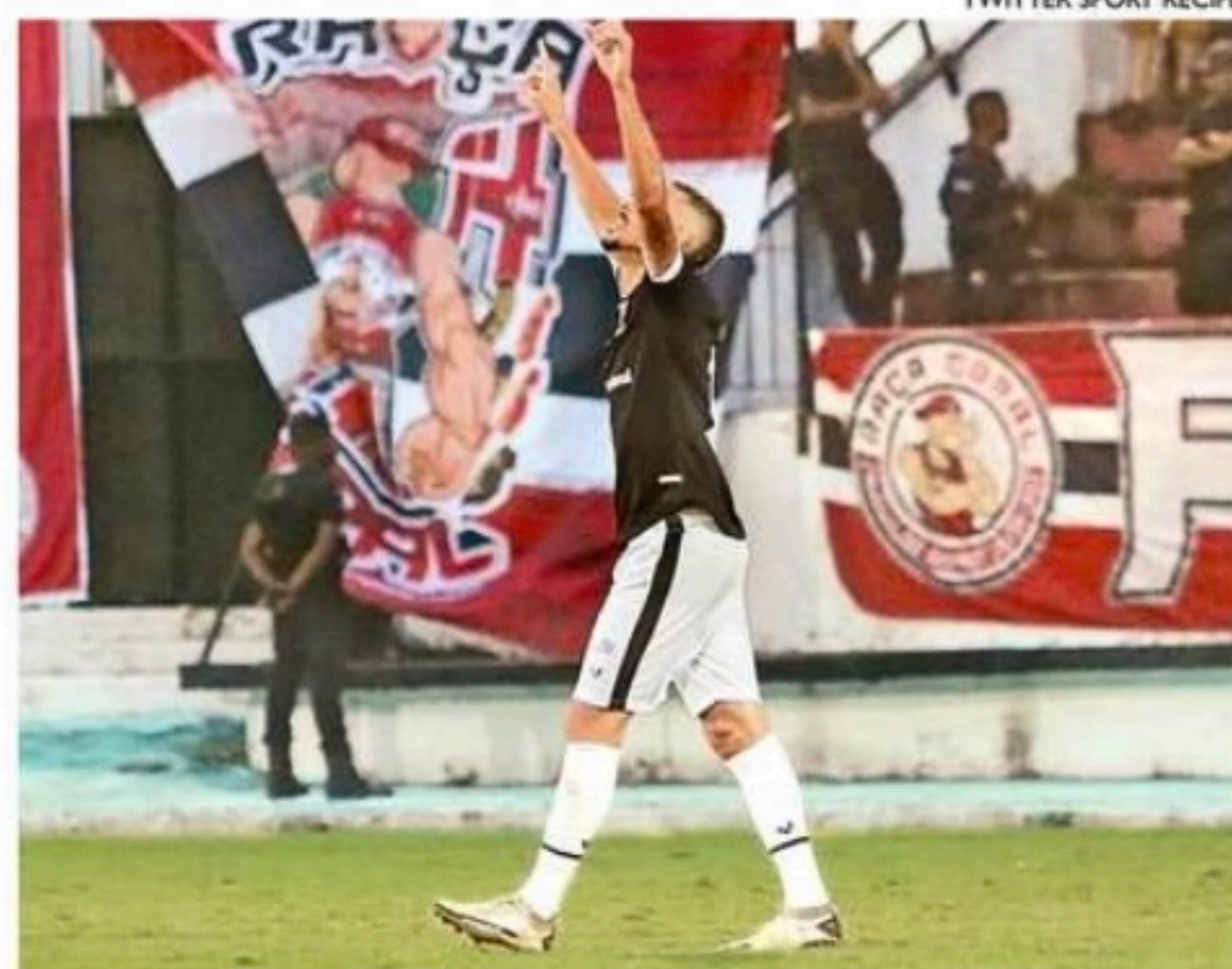

Jogador segue tratando lesão na coxa, mas DM está otimista

TWITTER SPORT RECIFE