

# FOLHA de PERNAMBUCO

Fundador: Eduardo de Queiroz Monteiro www.folhape.com.br

Recife, segunda-feira, 25 de julho de 2022 Ano XXV n° 171



Bolsonaro falou no Maracanãzinho, no Rio, acompanhado da primeira-dama, Michelle, durante convenção nacional do PL

MAURO PIMENTEL / AFP

## LANÇAMENTO DE CANDIDATURA

# Bolsonaro ataca STF e chama para o 7 de Setembro

Em discurso que oficializou sua candidatura à reeleição ao Palácio do Planalto, Jair Bolsonaro destacou ações do seu governo, voltou a criticar o processo eleitoral e a alfinetar o STF: "Hoje sabemos o que é o STF", disse. O chefe do executivo também convocou apoiadores a irem às ruas no dia 7 de setembro. POLÍTICA >> PÁGINA 2

RAPHAELCUNHAPE / RETRÔ FC BRASIL



Confronto no Arruda, pela Série D, foi equilibrado



**EMPATE ADIA  
DECISÃO DE  
QUEM AVANÇA**

ESPORTES >> PÁGINA 15

**MUNDO  
MONITORA A  
VARIOLA DOS  
MACACOS**

COTIDIANO >> PÁGINA 5

RADAR >> PÁGINA 16

**Vida Plena**

**RETENÇÃO DE  
LÍQUIDO? SAIBA  
COMO EVITAR**

COTIDIANO >> PÁGINA 6

ISSN 1807-9377



9 771807 937028



assine  
3425 5803  
telemarketing@folhape.com.br

anuncie  
3425 5831/5841  
comercial@folhape.com.br

atendimento ao cliente (WhatsApp)  
3425 5804 (99482 7919)  
alofolha@folhape.com.br

WhatsApp Redação  
(81) 98187 9290  
folhape@folhape.com.br



**R\$1,50** PREÇO PROMOCIONAL  
PARA VENDA AVULSA  
Acesso nosso portal: www.folhape.com.br

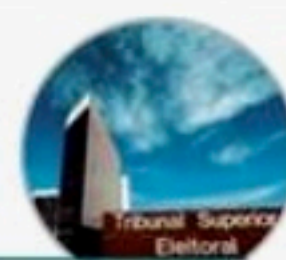

AGÊNCIA O GLOBO

**E**m discurso na convenção nacional do PL, realizada neste domingo no Maracanãzinho para homologar sua candidatura à reeleição, o presidente Jair Bolsonaro citou ações de seu governo, enalteceu lideranças do Centrão e criticou o ex-presidente Lula (PT), seu principal adversário nas pesquisas. Nos minutos finais de sua fala, Bolsonaro fez ataques ao Supremo Tribunal Federal (STF) e conclamou apoiadores a irem às ruas no próximo dia 7 de setembro, mesma data em que, no ano passado, participou de manifestações antidemocráticas que pediam o fechamento da Corte.

Durante o discurso de uma hora e dez minutos, Bolsonaro também sugeriu que participará dos debates na campanha. Além de momentos de pregação religiosa com citações a Deus, o presidente fez falas direcionadas a jovens e mulheres - segmentos onde ele tem a maior rejeição - destacando realizações de seu governo para estes públicos.

## Ataques ao Supremo

No início de sua fala, evitando citar textualmente o Supremo, Bolsonaro inflamou o público ao dizer que "hoje sabemos o que é o STF". Após a frase, o presidente ficou em silêncio enquanto o público vaiava e gritava "Supremo é o povo". Ao fim do discurso, o presidente citou a Corte de forma mais direta, ao se referir a "surdos de capa preta".

"Vamos às ruas no dia 7 de setembro pela última vez. Esses poucos surdos de capa preta têm que entender o que é a voz do povo. Tem que entender que quem faz as leis é o Poder Legislativo e o Executivo. Todos têm que jogar dentro das quatro linhas da Constituição", disse Bolsonaro.

## Processo eleitoral

Bolsonaro alternou referências ao Exército e ao "exército do povo". Em dado momento, após ele se referir ao "nosso Exército", soou no sistema de alto-falantes do evento uma vinheta com um tambor em ritmo de marcha militar. Em seguida, ele citou indiretamente acusações de fraudes no processo eleitoral, veiculadas nos últimos meses por ele mesmo e por seus apoiadores sem apresentar quaisquer evidências que as sustentem.

O presidente também fez referências veladas à participação das Forças Armadas em uma comissão



Bolsonaro alternou ataques ao STF e ao processo eleitoral. Fez citações religiosas e para mulheres

■ Durante convenção nacional, PL homologa Jair Bolsonaro como candidato à reeleição. Em seu discurso, presidente convocou ato no 7 de Setembro

# Ataques ao STF em evento de candidatura

montada pelo Tribunal Superior Eleitoral (TSE), com o objetivo de ampliar a fiscalização e transparência sobre o processo eleitoral, ao dizer que o exército "não admite fraude" e "merece respeito".

"Nós, militares, juramos dar a vida pela pátria. Todos vocês aqui juraram dar a vida pela sua liberdade. Eu juro dar a vida pela minha liberdade, repitam. Esse é o nosso Exército. O exército do povo. É o Exército que não admite corrupção, não admite fraude. Que quer transparência. Esse é o exército que nos orgulha. O exército de 210 milhões de pessoas", disse o presidente.

Na última segunda-feira, Bolsonaro já havia atacado os ministros Edson Fachin (presidente do TSE), Luís Roberto Barroso e Alexandre de Moraes, do STF, durante reunião com embaixadores.

## Auxílio e inflação

Bolsonaro disse ainda que conversou com Paulo Guedes e que irá manter o auxílio em R\$600 a partir de 2023. "E tenho certeza, teremos deflação no corrente mês", afirmou.

Já no fim do discurso, citou a es-

colha do general Walter Braga Netto (PL) como seu candidato a vice. Bolsonaro também elogiou, em momentos distintos, o presidente da Câmara, Arthur Lira (PP) - a quem chamou de "grande amigo" -, o ministro da Casa Civil, Ciro Nogueira (PP), e a ex-ministra da Agricultura, Tereza Cristina (PP).

Ao mencionar o ex-presidente Lula, a quem chamou de "ladrão" e "cachaceiro", Bolsonaro indicou participar de debates durante a campanha. "Não tenho nem adjetivo para qualificá-lo (Lula) neste momento. Quem sabe num debate, caso ele esteja presente", afirmou.

## Michelle fala para atrair eleitoras

Apesar de reticente, durante a pré-campanha, a participar de atos políticos ao lado do presidente e pré-candidato à reeleição pelo PL, Jair Bolsonaro, a primeira-dama Michelle Bolsonaro cedeu às pressões de aliados e às expectativas do marketing político. Na convenção do PL neste domingo, no Rio, Michelle foi a primeira a falar e fez um discurso de 12 minutos. Boa parte da fala foi dedicada a humanizar a imagem do marido com foco no eleitorado feminino, segmento em que Bolsonaro encontra maior resistência.

"Muitas vezes, queridos, ele dorme angustiado, ele deita angustiado, e de madrugada, ele é meio sem noção com celular, tá, mas quando eu vejo ele assistindo ali, ouvindo Paulinho Gogó, Ceará, da Praça é Nossa, e eu vejo aquela alegria, aquele sorriso vindo de dentro, eu falo: Glória a Deus. Ele me acordou, eu tô com raiva dele, mas glória a Deus porque ele amanheceu bem e eu tenho certeza que ele vai ter um dia bom", disse Michelle.

Os coordenadores da campanha apostam na busca do voto feminino para Bolsonaro tirar a diferença do ex-presidente Lula, do PT, que lidera as pesquisas de intenção de voto. Há um entendimento interno que Bolsonaro não mudará seu perfil considerado agressivo por essa parcela do público. Por isso, os estrategistas já vinham defendendo que Michelle falasse como ela vê o marido e contasse como o presidente é na intimidade. Bolsonaro tem alta rejeição entre mulheres, 61%. Entre os homens, 49% o rejeitam.

## Discurso criticado

A presidente do Partido dos Trabalhadores, a deputada federal Gleisi Hoffmann (PT-PR) criticou publicamente o discurso de Bolsonaro na convenção. Ela disse que Bolsonaro atacou o Supremo Tribunal Federal (STF) e "ofendeu" a população brasileira e as pessoas surdas. O presidente chamou os ministros do STF de "surdos togados que não ouvem", durante o evento.

Gleisi também afirmou que os ataques de Bolsonaro são "porque (ele) sabe que não ganha no voto". No último Datafolha, divulgado em 23 de junho, Lula tinha 47% das intenções de voto no primeiro turno, contra 28% de Bolsonaro.

EDMAR

Lyra



## Bolsonaro oficializa candidatura com ataques a Lula e pauta de costumes

O presidente Jair Bolsonaro realizou na manhã deste domingo a convenção que homologou sua candidatura à reeleição pelo PL, que tem em sua coligação o PP, o PTB e o Republicanos. Além da escolha do general Walter Braga Netto como candidato a vice-presidente, a convenção foi marcada por um protagonismo da primeira-dama Michele Bolsonaro, que abriu o evento defendendo as pautas que ajudaram a eleger o presidente em 2018. A estratégia de utilizar a primeira-dama é uma tentativa de diminuir a rejeição do presidente junto ao eleitorado feminino, que é maioria no país e não nutre muita simpatia pelo presidente.

Outra estratégia claramente utilizada foi fazer um contraponto ao seu adversário, o ex-presidente Lula (PT), afirmando que a volta de Lula seria a volta de integrantes do partido que se envolveram em escândalos de corrupção, como José Dirceu, José Genoíno, Delúbio Soares e a ex-presidente Dilma Rousseff. A campanha de reeleição do presidente quer mostrar que a volta de Lula seria também a volta destes atores que estariam “escondidos” da campanha do petista.

A ideia de atacar ideologia de gênero, utilizar versículos da Bíblia, fazer uma oração na abertura e rezar um Pai Nosso no encerramento, é claramente uma tentativa de se reestabelecer pela pauta de costumes que ajudou o presidente na disputa de 2018, bem como a questão do Auxílio Brasil, quando o próprio presidente fez questão de garantir que o valor de R\$ 600 para 2023 caso seja reeleito em outubro.

Interlocutores do presidente Jair Bolsonaro reconhecem o desafio, mas acreditam que a medida que o guia eleitoral começar e as ações do governo ficarem mais evidentes para a população, sua rejeição diminuirá substancialmente e ele terá plenas condições de derrotar o ex-presidente Lula no embate direto pelo Palácio do Planalto.

### Mudança

A escolha do general Braga Netto para a vice-presidência na chapa de reeleição do presidente Jair Bolsonaro quebra uma tradição no Brasil. Desde que a reeleição foi instituída em 1997, todos os presidentes repetiram sua chapa da primeira eleição. FHC, Lula e Dilma Rousseff mantiveram Marco Maciel, José de Alencar e Michel Temer, respectivamente, em suas chapas e lograram êxito nas urnas.

**OVACIONADOS** > A chapa majoritária apoiada por Jair Bolsonaro em Pernambuco composta por Anderson Ferreira e Gilson Machado Neto foi ovacionada pelo público presente no Maracanãzinho durante a convenção do PL no Rio de Janeiro. Os pré-candidatos a governador e senador estão bastante sintonizados com o presidente da República.

**TIETADO** > Apesar de ser pré-candidato a senador por Pernambuco, o ex-ministro do Turismo, Gilson Machado Neto, foi bastante requisitado por apoiadores do presidente para tirar fotos. Isso aconteceu não apenas na convenção do PL como em vários lugares por onde ele passou no Rio de Janeiro. A maioria deles elogiava a defesa intransigente do presidente por parte do pernambucano.

**FAKE NEWS** > O presidente nacional do União Brasil e pré-candidato do partido a presidente, Luciano Bivar, classificou a informação de que seria candidato a senador na Frente Popular como fake news.

**INOCENTE QUER SABER** > O presidente Jair Bolsonaro tem chances de conquistar a reeleição em outubro?

@edmarlyra

[www.edmarlyra.com](http://www.edmarlyra.com)

A coluna de Edmar Lyra é publicada de segunda a sábado.

■ Cerimônia será nesta segunda. Ana Cláudia, que é especialista em direito civil, biodireito e bioética, será a primeira juíza a assumir assento na APLJ

# Juíza Ana Cláudia toma posse na APLJ

DIVULGAÇÃO



“

Vou reforçar o papel social da academia. A teoria só pela teoria não importa. Tem que impactar na vida das pessoas”

ANA CLÁUDIA BRANDÃO DE BARROS CORREIA - JUÍZA E AGORA ACADÊMICA

Magistrada ocupará cadeira 49 da academia, que tem 50 membros

DA REDAÇÃO

A juíza Ana Cláudia Brandão de Barros Correia Ferraz tomará posse, hoje, na Academia Pernambucana de Letras Jurídicas (APLJ). “Vou reforçar o papel social da academia. A teoria só pela teoria não importa. Tem que impactar na vida das pessoas”, ressaltou ela, que é pesquisadora na área de direito civil, biodireito e bioética.

### Primeira juíza

Primeira juíza da carreira de magistratura a ocupar uma cadeira na APLJ, Ana Cláudia, graduada, especialista, mestre e doutora em direito pela Universidade Federal de Pernambuco (UFPE), é uma das sete mulheres entre os 50 membros da academia. Ela ocupará a cadeira de número 49, que tem como patrono Urbano Vitalino de Melo, antes ocupada pela desembarga-

dora Helena Caúla Reis, falecida em janeiro deste ano.

A finalidade da APLJ, que está completando 47 anos, é estudar o direito em todos os seus ramos e aperfeiçoar e difundir as letras jurídicas. Dentre as missões da academia está, na área científica, cultivar, incentivar e sistematizar a produção de peças literárias no campo do direito. Na posse da juíza, a instituição também lançará a Revista Acadêmica número 3 da APJL.

### Perfil robusto

Ana Cláudia é aluna visitante do programa de doutorado da Queen Mary University of London e pós-doutora em biodireito pela Universidade de Salamanca, na Espanha. É também juíza de direito no Recife, titular da Seção B da 29ª Vara Cível.

Leciona Direito Civil na Escola Judicial do Tribunal de Justiça de Pernambuco (TJPE) e coordena

o curso de pós-graduação lato sensu da mesma instituição.

Ela também é coordenadora de divulgação científica e cultural do Centro de Estudos Judiciários do TJPE, presidente da Comissão Nacional de Biodireito e Bioética da Associação de Direito de Família e Sucessões (ADFAS) e vice-presidente da mesma entidade em Pernambuco.

A juíza faz parte do Comitê de Bioética do Real Hospital Português /World Medical Association e do Biolaw Department do International Chair in Bioethics (ICB) e é vice-presidente do Conselho Estadual de Saúde do TJPE CNJ, além de membro da Comissão de Direito Médico do Conselho Federal de Medicina (CFM).

Como pesquisadora e escritora, é autora das obras Reprodução Humana Assistida e suas Consequências nas Relações de Família - A Filiação e a Origem Genética sob a Perspectiva da Repersonalização e também Filhos para a cura - bebê medicamento como sujeito de direito.

## CARLOS Britto



### A política e a emoção de Sebastião Oliveira

Campanha eleitoral oferece o jogo duro, mas também traz a emoção à flor da pele.

Ao menos foi isso que viveu o candidato a vice-governador na chapa de Marília Arraes (PSD), Sebastião Oliveira, ao ir às lágrimas em Belo Horizonte (MG), na convenção nacional do Avante, quando falou diante de lideranças políticas de todo Brasil sobre a trajetória política de Marília e o sentimento de passar o bastão para o seu irmão Waldemar Oliveira, pré-candidato a deputado federal.

Ao destacar sua companheira de bancada na Câmara dos Deputados, Sebá enalteceu as qualidades herdadas de Marília do avô Miguel Arraes, que considera um dos mais importantes líderes políticos que o Brasil já teve.

“A determinação, a garra, a coragem e o olhar diferenciado em relação às pessoas que mais necessitam estão no DNA de Marília. Não é apenas um sobrenome. No sangue dela corre a mesma bravura do avô. A cada dissabor ela se fortalece mais ainda. É uma guerreira no sentido mais amplo da palavra. Tenho a convicção de que será a melhor governadora da história de Pernambuco”, afirmou emocionado.

Quando a fala foi sobre seu irmão Waldemar, Sebá não conteve a emoção. “Vou deixar o melhor de mim para vocês. Tenho muito orgulho de ter Waldemar como sucessor. Ele reúne todas as qualidades que os pernambucanos esperam encontrar em seus representantes. É irmão e amigo para todas as horas”, se desmanchou, em lágrimas, o líder do Avante na Câmara dos Deputados.

### Vale ser vaqueiro

O pré-candidato ao Governo de Pernambuco, Danilo Cabral (PSB), foi até o município de Serrita, no Sertão Central, prestigiar a 52ª edição da Missa do Vaqueiro. O socialista se vestiu a caráter e entrou, literalmente, na famosa festa com tudo.

A comitiva que acompanhou o socialista a Serrita foi extensa. Estiveram ao lado de Danilo os deputados Raul Henry (federal), Aglailson Victor (estadual) e Rodrigo Navaes (estadual); os prefeitos Aleudo Benedito (Serrita), Nininho (Parnamirim) e Raimundinho Saraiva (Exu), além de ex-prefeitos, vereadores, pré-candidatos e outras lideranças.

**NA FESTA DO CHEFE** > Pré-candidato ao Governo de Pernambuco, Anderson Ferreira (PL) foi ontem (23) até o Rio de Janeiro ao lado do pré-candidato ao Senado, Gilson Machado Neto (PL), participar da convenção nacional do Partido Liberal. O evento, realizado no Maracanãzinho, oficializou a candidatura à reeleição do presidente da República, Jair Bolsonaro (PL).

**APOIO A ARNALDO** > O pré-candidato ao Governo de Pernambuco pelo PSOL, João Arnaldo, acaba de receber o apoio do senador Randolfe Rodrigues (REDE-AP), líder da bancada de oposição ao Governo Bolsonaro no Senado Federal. Arnaldo já apresentou sua pré-candidata a vice-governadora, Alice Gabino (REDE-PE), que representa a federação partidária homologada entre PSOL e REDE. Também estavam presentes a pré-candidata ao Senado pelo PSOL, Eugênia Lima; e o deputado federal pela REDE, Túlio Gadêlha.

**O ADEUS DO EX-VEREADOR** > Faleceu em Salvador, neste domingo (24), vítima de um infarto fulminante, o empresário e ex-vereador de Petrolina Valter Araújo. Ele também era conhecido por Valter da Mobília. Além de ter exercido mandato na Casa Plínio Amorim, ele foi também presidente do Iate Clube, da CDL da Fundação Nilo Coelho e diretor da 8ª Ciretran/Detran-PE.

Blog do Carlos Britto  
@blogcarlosbritto

contato@carlosbritto.com

A coluna de Carlos Britto é publicada de segunda a sexta.

TIAGO CALAZANS/DIVULGAÇÃO



AMÉRICO NUNES/DIVULGAÇÃO



MARCUS MENDES/DIVULGAÇÃO



EMERSON LEITE/DIVULGAÇÃO



Marília, Raquel, Danilo e Miguel prestigiaram a celebração em Serrita

Retornado de forma presencial após dois anos por causa da pandemia, evento teve a presença de quatro pré-candidatos ao Governo do Estado

# Candidatos vão à Missa do Vaqueiro

BETÂNIA SANTANA

Cenário de fé, devoção e campanha eleitoral, a 52ª Missa do Vaqueiro, no Sítio Lajes, em Serrita, Sertão pernambucano, recebeu neste domingo quatro pré-candidatos ao Governo do Estado. O evento, que homenageia o vaqueiro Raimundo Jacó, assassinado em 1954, começou na última quinta-feira e foi retomado de forma presencial após dois anos da pandemia de Covid-19.

## Tradição sertaneja

A pré-candidata Marília Arraes (Solidariedade), que está no Sertão desde a última sexta-feira, subiu ao palco onde a missa foi celebrada. “Sempre que venho à Missa do Vaqueiro, penso na força do povo sertanejo. Agradeço pelo carinho que recebi do Padre Malan (um dos celebrantes) e de Helena Cância (viúva de João Cância e uma das organizadoras da festa)”, afirmou.

A ex-prefeita de Caruaru Raquel Lyra (PSDB) não deixou a celebração passar em branco. Ela e a deputada estadual Priscila Krause montaram a cavalo e se enrolaram à bandeira de Pernambuco. “Participar da Missa do Vaqueiro é ter a oportunidade de vivenciar uma das celebrações mais tradicionais do Sertão pernambucano, que une fé e cultura. E este ano foi ainda mais especial porque simbolizou um reencontro após dois anos em que não foi realizada por causa da pandemia de Covid-19”, enfatizou.

## História e cultura

Ainda respirando os ares da presença de Lula em Pernambuco, o pré-candidato do governo, Danilo Cabral (PSB), prestigiou o evento. “Uma alegria voltar à Serrita em uma atividade que é um marco, não só da cultura em Pernambuco, mas da religião; uma afirmação da fé”, ressaltou. O pré-candidato destacou que o evento também é importante do ponto de vista turístico e marca a história de resistência do povo nordestino.

Natural de Petrolina, município sertanejo, o pré-candidato Miguel Coelho (União Brasil) é outro nome que também compareceu. “A Missa do Vaqueiro é mais que um evento, é uma manifestação da cultura e da fé do sertanejo. Todos os anos participo dessa tradição em minha terra, Petrolina, e este ano tive a oportunidade de celebrar a identidade do povo nordestino em Serrita”, destacou.

Pré-candidato ao Governo de Pernambuco, o ex-prefeito de Jaboatão dos Guararapes Anderson Ferreira (PL) não participou do encerramento da festa em Serrita. Segundo a assessoria, o evangélico foi convocado pelo presidente Jair Bolsonaro, de quem é aliado, para participar da convenção do partido que oficializou, na manhã deste domingo, no Maracanãzinho, no Rio de Janeiro, sua candidatura à Presidência da República.

## LUTO

# Estado perde Cyro de Andrade Lima

Morreu aos 92 anos o médico gastroenterologista Cyro de Andrade Lima, avô do prefeito do Recife, João Campos, pai de Renata Campos, viúva do ex-governador Eduardo Campos. Cyro foi secretário estadual de Saúde durante o segundo governo de Miguel Arraes, em 1987. De acordo com parentes, o velório aconteceu, na tarde deste domingo, no Cemitério de Santo Amaro, área central do Recife.

Pelas redes sociais, o prefeito João Campos se despediu emocionado. “Obrigado por tudo que você me ensinou...Tive o privilégio de morar a vida inteira com meu avô, de aprender todos os dias com ele e de crescer ao seu lado. Sempre tivemos gostos muito parecidos, da pescaria a andar de cavalo, de construir e consertar as coisas, tudo era uma engenhoca. O que sou hoje, devo a ele. Sempre acreditei em

mim, me ajudou e me orientou. Te amo pra sempre. Obrigado por tudo! Pai, cuida de vovô, que um dia eu chego por aí! Amo vocês.”

Sucessor de Eduardo Campos, o governador Paulo Câmara disse no Twitter ter recebido a notícia com “profunda consternação e tristeza”. Pelas redes sociais, o senador Humberto Costa (PT), ex-aluno do dr. Cyro de Andrade Lima, também lamentou a perda.



■ De acordo com a Secretaria de Saúde do Estado, nove pessoas estão em isolamento familiar e duas estão internadas

## Variola dos macacos sob monitoramento

Após a Organização Mundial da Saúde (OMS) declarar, no último sábado (23), que a variola dos macacos (Monkeypox) configura emergência de saúde pública de interesse internacional, as atenções se voltam para como os países vão enfrentar e conter o avanço da doença.

Segundo o Ministério da Saúde (MS), o Brasil articula junto à OMS a aquisição da vacina contra a doença. As negociações estão sendo realizadas de forma global com o fabricante a fim de ampliar o acesso ao imunizante pelos países onde há casos confirmados da doença. A vacina, a priori, seria aplicada em pessoas que tiveram contato com casos suspeitos e em profissionais de saúde com alto risco ocupacional diante da exposição ao vírus, seguindo, assim, a atual recomendação da OMS para países não endêmicos.

De acordo com o MS, há, até o momento, 696 casos confirmados de variola dos macacos no Brasil, sendo a maior concentração em São Paulo, com 506 pessoas infectadas. Em Pernambuco, segundo a Secretaria Estadual de Saúde (SES-PE), até o fechamento dessa edição, há 11 notificações, sendo três casos confirmados e oito em investigação.

### Casos em Pernambuco

Em nota à imprensa, a Secretaria Estadual de Saúde (SES-PE) informou que “acompanha atentamente as discussões científicas sobre a transmissão e o tratamento de casos da Monkeypox, como também os informes repassados pelo Ministério da Saúde (MS) e Organização Mundial da Saúde (OMS) quanto à circulação do vírus no País e no mundo.

A pasta destaca ainda que a vigilância epidemiológica estadual emitiu nota técnica, em junho, para os serviços de saúde das redes pública e privada sobre as diretrizes a serem adotadas para vigilância, acompanhamento e manejo clínico dos casos suspeitos e confirmados da doença no território.

Ainda de acordo com a SES, os três pacientes confirmados têm histórico de viagem para fora do Estado, em locais que já confirmaram transmissão autóctone da doença.

Desta forma, Pernambuco ainda não registra transmissão local da Monkeypox. Dos onze casos notificados, nove estão em isolamento domiciliar e apenas dois deles estão internados.”



As bolhas são um dos principais sintomas da doença classificada como emergência de saúde pública

### Monitoramento na RMR

Também procurada pela reportagem, a Secretaria de Saúde (Sesau) do Recife informou que está atenta à situação epidemiológica de Monkeypox não apenas na Capital, mas no Brasil e no mundo. A pasta afirmou, ainda, que a Secretaria Executiva de Vigilância em Saúde (Sevs) da Sesau vem monitorando os casos no Recife e orientando toda a Rede Municipal de Saúde quanto ao manejo de pacientes suspeitos. A Prefeitura de Olinda informou “que vem seguindo as orientações do órgão estadual, o que prevê uma fase de divulgação e orientação a população”. A Prefeitura de Jaboatão dos Guararapes informou que “emitiu orientações para os profissionais da saúde sobre os procedimentos a serem adotados nos casos suspeitos. A determinação é de isolamento nos casos de sintomas, tanto respiratório quando de contato.”

LEIA MAIS EM RADAR >> PÁGINA 16

### Principais sintomas da variola dos macacos e como proceder em caso de suspeita

A OMS aponta sintomas diferentes para quadros suspeitos e para quadros prováveis, fique atento:

**Casos suspeitos** - pessoa de qualquer idade com pústulas (bolhas) na pele de forma aguda e sem explicação, e esteja em um país onde a variola dos macacos não é endêmica, mais dor de cabeça, febre acima de 38,5°C, linfonodos inchados, dores musculares e no corpo, dor nas costas, forte fraqueza

**Casos prováveis** - sintomas parecidos aos dos casos suspeitos, além de contato físico pele a pele ou com lesões na pele, contato sexual ou com materiais contaminados 21 dias antes do início dos sintomas, histórico de viagem a um país endêmico ou ter tido contato próximo com possíveis infectados no mesmo período e/ou ter resultado positivo para um teste sorológico de orthopoxvirus

O isolamento é indicado caso seja confirmada a contaminação

Período de incubação: de 6 a 13 dias, mas pode variar de 5 a 21 dias

Fontes: Biblioteca Virtual em Saúde (MS) e Instituto Butantan

### DATA

## Prevenindo os afogamentos

De acordo com a Sociedade Brasileira de Salvamento Aquático (Sobrasa), afogamentos provocam 5,7 mil mortes por ano no Brasil, sendo crianças e jovens do sexo masculino as principais vítimas. Hoje, 25 de julho, é a data escolhida para ser o Dia Mundial de Prevenção ao Afogamento e ações educativas acontecem em todo o País.

Para marcar a data em Pernambuco, a Sobrasa realiza, a partir das 13h, o Sobrasa Kids, no estuário do rio Massangana, em frente ao Restaurante Bar do Doido, no Cabo de Santo Agostinho, cuja programação é voltada para crianças. O “Kids” é um programa realizado com crianças em praias, piscinas e escolas de forma lúdica e interativa. Através do

esporte, os pequenos aprendem diversas ações de redução dos afogamentos, com base na prevenção. O programa será liderado pelos voluntários Josafá Lima e Patrícia Lima, e são esperadas 30 crianças durante a ação, que acontece durante passeio em catamarã. A Sobrasa oferece cursos online gratuitos: [www.sobrasa.com.br](http://www.sobrasa.com.br).



Casos de afogamento de crianças aumentaram na pandemia

## Vida Plena

# Livre-se da retenção de líquido

Chamados de edemas, os inchaços costumam vir acompanhados de uma sensação de peso e afetam principalmente pernas e abdômen

MARJORIE CORRÊA

Sensação de peso nas pernas, abdômen inchado e marcas de pressão das meias ou calças. Esses são alguns dos indícios de que o corpo está retendo líquido. Chamado pela medicina de edemas, os inchaços, que vêm acompanhados desses desconfortos, são resultado da saída de líquido de dentro dos vasos para o tecido subcutâneo, que fica abaixo da pele.

Como cerca de 65% do nosso corpo é composto por água, e esse líquido circula bem por este espaço, um inchaço é sinal de que há algum desequilíbrio causando essa retenção, conforme explica a endocrinologista Carla Moura.

“Isso pode ser causado por diversos fatores. Alguns mais sérios, como doenças cardíacas, renais e hepáticas ou problemas de tireoide, e outros que podem ser corrigidos mais facilmente, como mudança na alimentação, consumir mais água, se exercitar mais”, comentou a especialista.

## Alterações hormonais

Grande parte da queixa de retenção de líquido parte das mu-

lheres, principalmente quando elas estão no período menstrual. Isso ocorre porque, nessa fase, os hormônios ficam com as taxas e funções alteradas, interferindo no funcionamento do organismo.

A ginecologista Fernanda Maranhão destaca que os índices de alguns hormônios, especialmente o estrogênio, o hormônio luteinizante (lh) e a progesterona, ficam alterados, influenciando na circulação e causando a sensação de peso nas pernas e no abdômen.

“Vários outros hormônios acabam sendo influenciados pelo ciclo menstrual. Um deles é o cortisol, que é um hormônio que acaba aumentando a retenção de líquido”, disse Maranhão.

## Tratamento e prevenção

Quando há doenças de base associadas ao edema, o tratamento é focado nessas comorbidades. Já quando a retenção é causada por uma alimentação inadequada ou pelo sedentarismo, por exemplo, a adoção de hábitos mais saudáveis se torna a forma de combater os inchaços.

“Exercício físico ajuda a acelerar o metabolismo, além de melhorar a circulação e o sistema linfático,

### DICAS PARA EVITAR PROBLEMA



**1- Beba bastante água**  
A água conduz as substâncias pelo organismo, evitando que fique concentrada e forme um edema.



**2- Reduza a ingestão de sódio**  
O sódio acumula muita água, por isso o ideal é diminuir a ingestão de sal e também de alimentos industrializados.



**3- Movimente-se com frequência**  
Além da prática de exercícios físicos regulares, para quem passa muito tempo sentado, o ideal é alongar o corpo a cada duas horas.



**4- Aposte em uma alimentação equilibrada**  
Frutas e legumes devem ser consumidas diariamente, principalmente os alimentos diuréticos, como melão, melancia, laranja e limão.



**5- Fuja das bebidas alcoólicas e do tabagismo**  
Bebidas alcoólicas e cigarro contêm substâncias que dificultam a ingestão, o que favorece a retenção de líquido.

ARTE: FOLHA PE/ HUGO CARVALHO

deixando a pessoa mais sequinha”, lembrou a ginecologista Fernanda.

Quanto à alimentação, a inclusão de frutas com maior teor de água, como melão, melancia e limão, além de verduras e legumes, é a dica da endocrinologista Carla Moura. “O consumo de água e de chás também melhora a diurese e, conseqüentemente, minimiza essa retenção. Também é importante evitar o consumo de alimentos industrializados em geral, pois são ricos em sódio”, finalizou Moura.



NATALIA KOROSHCHENKO / PIXABAY

Chás, água e frutas com maior teor de líquido melhoram a diurese

Conteúdo  
EXTRA



Aproxime a câmera do celular do QR Code



**VÍDEO** A endocrinologista Carla Moura explicou quais as causas da retenção de líquido e citou hábitos que ajudam a prevenir o desconforto.



Aproxime a câmera do celular do QR Code



**PODCAST** Em entrevista à Rádio Folha, o educador físico Wal Paes explica como os exercícios físicos ajudam a reduzir a retenção de líquido.



Hospital  
Jayme da Fonte  
Desde 1955



Há 67 anos  
cuidando do povo  
pernambucano.

@hospitaljaymedafonte



## Quem quer dinheiro?! Quem quer dinheiro?!

**JOSÉ ADALBERTOVSKY RIBEIRO**

PERIODISTA E BICHO-GRILLO  
josedalbertoribeiro@gmail.com

*Dedico este artigo ao meu colega o milionário Sylvio Abravanel Santos, dono do Anhangabaú da Felicidade*

**MONTANHAS DA JAQUEIRA** - Os clarins anunciam: aprovada a PEC do Baú da Felicidade. Sylvio Bolsonaro dos Santos e dos pecadores proclama: Quem quer dinheiro?! Quem quer dinheiro?! Aproveitem, galera! Vamos abrir a Porta da Esperança! Você é candidato a que, nobre parlamentar? Sou candidatíssimo a mamar dinheiro do Orçamento Secreto e do fundo partidário. É pegar ou largar.

OoO

Haverá 1 mil réis para os irmãos caminhoneiros e 600 tostões para a ninguenzada comprar um botijão de gás, mas só até depois da boca das urnas. Quanto custa um botijão para um deputado ou senador? Uma excelência que guarda dinheiro na cueca zorba comprou na semana passada um botijão de gás por 35 milhões com dinheiro do orçamento ultrassecreto federal. O fogão dele produz mais labaredas que as fomalhas do vulcão Vesúvio na Itália. Isto a Globo não mostra. São 36,5 bilhões de denários no baú secreto da felicidade orçamentária.

OoO

Sylvio Santos vem aí. Bolsonaro vem aí! Vamos abrir as Portas da Esperança da reeleição. Hoje tem marmelada da seita do bode rouco e da seita do gado? Tem, sim senhor! Arrocha, mundaça da seita vermelha! Arrocha, manada!

OoO

Noutras eras se dizia "1968, o ano que não ter-

minou", por conta do famigerado AI-5. O periodista Zuenir Ventura escreveu um livro: "1968, o ano que não terminou". Eu acho que 1968 terminou em 1979, com a Lei da Anistia e a volta dos exilados. Os esquerdistas impenitentes dizem que 1968 só faleceu em 1982, com a eleição direta para governadores.

OoO

Hoje existem outras ditaduras, mas Deus me livre de falar em ditadores, pois eu tenho medo de ser preso. Aliás, eu nunca foi preso. Apenas uma vez, quando eu era pirralho, levei uma carreira de um guarda porque estava roubando manga no quintal do vizinho. Envergonhado e com as pernas tremendo, desisti precocemente da carreira artística de larápio. Se tivesse continuado, poderia ser hoje um figurão rico e famoso.

Mas, quem sou eu?! Sou apenas um pobre marquês da Rua do Futuro, do Passado e do Presente,

aposentado com salário milionário do INSS, obrigada a pagar plano de saúde em dobro e com direitos a andar de graça no Busão. Se eu esquecer a carteira de idoso o motorista do ônibus me manda descer no meio do caminho. Oh, vida cruel!

OoO

**BIOGRAFIA INOCÊNCIO** - Próxima quinta-feira, dia 28, estarei na Câmara Municipal de Serra Talhada, a convite do vereador Inácio Feitosa, para tarde-noite de autógrafos do livro "Inocência Oliveira - Do Pajeú à Presidência da República". Inocência atualmente cumpre o repouso do guerreiro em sua choupana na Av Boa Viagem e será representado pela filha Shirley Oliveira. Esta é uma edição primorosa da CEPE, sob a direção competente de Ricardo Leitão e sua equipe. Sejam bem-vindos Pajezeiros, inocencianos e ribeirianos!

Hasta la vista leitores Folhapeanos, eduardeanos, gregos e troianos!

## Entretenimento vindo do espaço

**LEANDRO GAUNSZER**

DIRETOR GERAL DA VIASAT BRASIL

O período de maior isolamento experimentado durante os primeiros anos da pandemia resultou em uma maior adoção e demanda por ferramentas digitais. Consumidores passaram a depender da internet para uma variedade de propósitos, como facilitar as compras do mês via online, a comunicação com entes queridos e até mesmo o acesso de documentos digitais.

Outro aspecto impactado no dia a dia dos brasileiros foi a democratização do acesso a plataformas de entretenimento digital. No caso do YouTube, 69% dos usuários aumentaram o consumo de vídeos, desde o início da pandemia, de acordo com pesquisa realizada pela Opinion Box. Adicionalmente, o mesmo material destacou o papel dos conteúdos em vídeo dentro das três principais plataformas acessadas (YouTube, Facebook e Instagram).

Seja para ouvir música, aprender coisas novas, se manter informado ou mesmo dar umas risadas, cada vez mais as residências brasileiras encontram fontes de lazer além da onipresente TV aberta. Porém, em especial para quem mora longe dos grandes centros, ainda existe uma grande barreira a ser superada - o acesso à Internet estável e de alta qualidade.

Segundo a última edição da pesquisa TIC Domicílios, 21% das residências nordestinas não têm acesso à Internet. Esse número, o maior entre as cinco regiões brasileiras, mostra que apesar dos avanços recentes na expansão da conectividade por fibra e cabo, o custo de infraestrutura para cobrir um país como o Brasil ainda é muito grande. E, para isso, um grande número de pessoas pode contar com a ajuda dos céus.

A internet via satélite é uma tecnologia que possibilita conectar qualquer ponto que esteja dentro da cobertura de um satélite orbitando o planeta, precisando apenas de uma antena ligada a um roteador. No caso do Brasil, o satélite SGDC-1, da Telemar, é o primeiro a cobrir 100% do território na-

cional. Essa tecnologia oferece velocidades mais rápidas, maior capacidade de dados transferidos e uma melhor experiência de uso para o consumidor final. A mesma tecnologia possibilita conectar aviões comerciais e executivos durante o voo, por exemplo.

A banda larga satelital hoje é uma realidade para 7% das residências nordestinas, o melhor resultado proporcional no Brasil. Assim, mesmo em áreas rurais distantes dos centros urbanos, é possível também se manter conectado e acompanhar eventos importantes regionalmente, em tempo real, como a Copa do Nordeste. E, com um roteador Wi-Fi, toda a família pode aproveitar os benefícios de forma personalizada em seus smartphones, sem precisar disputar o controle da TV da sala.

A adoção da internet via satélite está crescendo à medida que os consumidores aprendem as muitas vantagens que a tecnologia oferece na comparação com outras alternativas utilizadas por parte da população, como o rádio, que sofre com maior interferência geográfica, ou mesmo a internet mó-

vel, cuja velocidade é compartilhada com outros usuários que utilizam a antena mais próxima.

O impacto positivo do acesso a conteúdos preparados ao redor do mundo não se resume ao lazer. Entre elas, está a possibilidade de impulsionar pequenos negócios, aprender novas línguas e atividades como programação. Mas, se hoje utilizamos a Internet para criar, compartilhar e produzir conteúdos culturais, não faz sentido excluir uma parcela considerável da população.

E o impacto positivo do acesso ao conteúdo produzido ao redor do mundo não se resume ao lazer. Entre eles, está a possibilidade de impulsionar as economias locais, impulsionar pequenos negócios, aprender novas línguas e criar novas oportunidades para as pessoas que estão se conectando com a internet pela primeira vez, graças à conectividade via satélite. A internet via satélite pode ajudar a preencher a lacuna digital do país, fornecendo internet de qualidade para locais onde os brasileiros antes não tinham opções.

**PREVISÃO DO TEMPO**

**Apac**  
Associação Profissional de Agências e Climas

**REGIÃO METROPOLITANA**  
Hoje - Parcialmente nublado com chuva rápida de forma isolada na madrugada com intensidade fraca.  
> Máxima: 30° Mínima: 21°

**Amanhã** - Parcialmente nublado com chuva rápida de forma isolada na madrugada com intensidade fraca.  
> Máxima: 31° Mínima: 21°

**MATA NORTE**  
>Hoje Máxima: 30° Mínima: 20° >Amanhã Máxima: 30° Mínima: 20°

**MATA SUL**  
>Hoje Máxima: 30° Mínima: 20° >Amanhã Máxima: 30° Mínima: 20°

**AGRESTE**  
>Hoje Máxima: 29° Mínima: 15° >Amanhã Máxima: 29° Mínima: 15°

**SERTÃO DE PERNAMBUCO**  
>Hoje Máxima: 32° Mínima: 16° >Amanhã Máxima: 32° Mínima: 16°

**SERTÃO DE SÃO FRANCISCO**  
>Hoje Máxima: 31° Mínima: 19° >Amanhã Máxima: 32° Mínima: 19°

**TÁBUA DE MARES**  
Frente Centro de Hidrografia da Marinha.

AMANHÃ	HOJE
▲ Hora: 02:17 ▼ Hora: 08:47	▲ Hora: 01:38 ▼ Hora: 08:06
altura: 2.0	altura: 0.6

AMANHÃ	HOJE
▲ Hora: 14:47 ▼ Hora: 20:56	▲ Hora: 14:06 ▼ Hora: 20:19
altura: 2.0	altura: 0.7

**FASES DA LUA**

13/07 Cheia	20/07 Minguante
28/07 Nova	06/07 Crescente

**FOLHA de PERNAMBUCO**  
EXPEDIENTE

Presidente e fundador:  
**EDUARDO DE QUEIROZ MONTEIRO**  
presidencia@folhape.com.br

**Diretor Executivo**  
**PAULO PUGLIESI**  
paulopugliesi@folhape.com.br

**Diretor Operacional**  
**JOSÉ AMÉRICO LOPES GÓIS**  
americogois@folhape.com.br

**Diretora Administrativa**  
**MARIANA COSTA**  
marianacosta@folhape.com.br

**Editora-chefe**  
**LEUSA SANTOS**  
leusasantos@folhape.com.br

**COMERCIAL**  
Publicidade: 3425 5831/5841 Fax - 3425 5845  
comercial@folhape.com.br  
Classificados (anúncio de linha): 3425 5899/ 3425 5896  
Diretoria - 3425 5839

**MERCADO NACIONAL**  
**REPRESENTANTE: CA PUBLICIDADE**  
SÃO PAULO: Fone: (11) 2729-5448 / 5449  
e-mail: capublicidade.com@terra.com.br

**REPRESENTANTE: EC COMUNICAÇÃO E MARKETING**  
Brasil: Fone: (61) 99186 6647 (61) 99103 3838  
e-mail: diretor.eccm@gmail.com; opec.eccm@gmail.com

**REDAÇÃO**  
Editores  
Bianca Negromonte, Danielle Romani,  
Fábio Guilbu, Geison Macedo, Ivo Vanderley,  
João Lin, Rogério França, Vanessa Lins

**Subeditores**  
Alfeu Tavares, Carol Brito,  
Priscila dos Santos

**CIRCULAÇÃO**  
3425 5897

**ASSINATURA**  
3425 5803 Segunda à quinta: 8h às 17h30  
Sexta: 8h às 17h

**CENTRAL DE ATENDIMENTO - 3425 5804 99462**  
7919 (WhatsApp)  
Segunda à quinta: 7h às 17h30  
Sexta: 7h às 17h  
Sábado: 7h às 13h

**FINANCEIRO - 3425 5811/3425 5813**  
**MARKETING - 3425 5876**

**Recursos Humanos - 3425 5809**  
**Administração - 3425 5892**

A Editora Folha de Pernambuco Ltda. não comercializa diretamente os exemplares do jornal ao público, fazendo-o unicamente a agentes autônomos devidamente credenciados, que, à sua vez, os revendem através de vendedores autônomos por eles diretamente contratados. As assinaturas são vendidas diretamente na sede social da empresa ou por intermédio de pessoas físicas ou jurídicas para aos autorizados.

**PREÇO DO EXEMPLAR**  
Das óreas (PE, AL, PB, RN) R\$ 2,00  
Folha Mais (Fim de Semana) R\$ 4,00  
Outros Estados R\$ 4,00  
Números atrasados R\$ 4,00

**ASSINATURA**  
Anual Diária R\$ 730,00  
Semestral Diária R\$ 345,00

Preço promocional para venda avulsa  
edição de segunda à sexta: R\$ 1,50  
edição FolhaMais (sábado/domingo): R\$ 2,00

**DPO FOLHA DE PERNAMBUCO**  
Contato para LGPD  
Departamento de Proteção de Dados  
dpo.folhape@folhape.com.br  
Fone: (81) 3425-5809

**IMPOSTOS**  
Carga tributária: 3,65%

Fundado em 3 de abril de 1998

Editora Folha de Pernambuco Ltda.  
Av. Marquês de Olinda, 105  
Bairro do Recife - Cep: 50030-000 Recife-PE  
www.folhape.com.br PABX: 3425 5800

Afiliado a

**ANJ** ASSOCIAÇÃO NACIONAL DE JORNALIS

Verificação de circulação

**ARC** Associação de Auditores Independentes S/S

**CENF**



Segundo a Receita Federal, 5.242.668 contribuintes foram incluídos no 3º lote de restituições e vão receber R\$ 6,3 bilhões

## Restituição de IRPF será paga na 6ª

Na próxima sexta-feira, 5.242.668 contribuintes vão receber o pagamento do terceiro lote de restituição do Imposto de Renda Pessoa Física (IRPF) 2022, totalizando R\$ 6,3 bilhões. Mais da metade desse valor será pago a quem têm prioridade legal, como pessoas com idade a partir de 60 anos; contribuintes com algum tipo de deficiência física ou mental ou moléstia grave; e contribuintes cuja maior fonte de renda seja o magistério.

Para saber se a restituição está disponível, o contribuinte deve acessar a página da Receita Federal, clicar em Meu Imposto de Renda e, em seguida, em Consultar a Restituição. O pagamento da restituição é realizado diretamente na conta bancária informada na Declaração de Imposto de Renda, de forma direta ou por indicação de chave PIX.

### Reagendar o crédito

Se, por algum motivo, o crédito não for realizado (por exemplo, a conta informada foi desativada), os valores ficarão disponíveis para resgate por até um ano no Banco do Brasil. Neste caso, o cidadão poderá reagendar o crédito dos valores pelo Portal BB ou ligando para a Central de Relacionamento BB por meio dos telefones 4004-0001 (capitais), 0800-729-0001 (demais localidades) e 0800-729-0088 (tele-

fone especial exclusivo para deficientes auditivos).

“A página apresenta orientações e os canais de prestação do serviço, permitindo uma consulta simplificada ou uma consulta completa da situação da declaração, por meio do extrato de processamento, acessado no e-CAC. Se identificar alguma pendência na declaração, o contribuinte pode retificar a declaração, corrigindo as informações que porventura estejam equivocadas”, explicou a Receita Federal em nota.

Caso o contribuinte não resgate o valor de sua restituição no prazo de um ano, deverá requerê-lo pelo Portal e-CAC, disponível no site da Receita Federal, acessando o menu Declarações e Demonstrativos; em seguida, em Meu Imposto de Renda; e, por fim, clicando em Solicitar restituição não resgatada na rede bancária.

### Calendário original

Inicialmente prevista para terminar em 29 de abril, o prazo de entrega da Declaração do Imposto de Renda Pessoa Física foi adiado para 31 de maio para diminuir os efeitos da pandemia de covid-19 que pudessem prejudicar o envio, como atraso na obtenção de comprovantes. Apesar do adiamento, o calendário original de restituição foi mantido, com cinco lotes a serem pagos entre maio e setembro, sempre no último dia útil de cada mês.

**Unimed**  
Recife

Dra. Maria de Lourdes C. de Araújo  
Diretora - Técnica - Médica  
Cremepe 3367

### INFORMATIVO

Novo  
Plano de saúde  
**Individual  
ou familiar**

**Venda Presencial**  
Torre 1 do CHUR (térreo)  
R. Esperanto, 336 - Ilha do Leite  
Horário: 8h às 17h

Informações:  
**81 3413.8343**

**VENDAS: 81 3413.8343**

Informe Publicitário ANS - nº 34.488-5

**INSPIRAÇÃO**

HISTÓRIAS DE SUCESSO CONTADAS  
POR SEUS PROTAGONISTAS.

**VIGO 10****REAL**  
persianas e cortinas**um  
telecom**

Acompanhe o conteúdo completo  
no portal da Folha PE, no espaço  
Inspiração Pernambuco.

**SESI****ADEPE**Secretaria de  
Desenvolvimento  
Econômico**PERNAMBUCO**



■ As inscrições para concorrer ao programa vão até 31 de julho pelo site [magnumtires.com.br](http://magnumtires.com.br). Os jovens selecionados terão salário de R\$ 5 mil

# Magnum Tires abre vagas para trainees

A Magnum Tires, uma das maiores importadoras e distribuidoras de pneus e câmaras de ar do País, abre seleção para seu programa de trainee. Até 31 de julho, profissionais entre 22 e 30 anos, graduados em Economia, Administração, Engenharias, Ciências Contábeis ou Comércio Exterior poderão candidatar-se ao programa. Com salário de R\$ 5 mil mais benefícios, serão 60 selecionados

para o programa trainee Bootcamp Magnum Now, e depois dos dias de imersão, oito serão chamados para atuar como trainees. A Magnum Tires também enfatiza que será necessário ter concluído a graduação entre os anos de 2017 e 2022 e é preciso ser fluente em inglês.

“A empresa valoriza profissionais autogerenciáveis, resilientes e flexíveis a mudanças. Temos mais de 30 anos de mercado e continuamos em constante inovação”, en-

fatiza a gerente de RH da Magnum Tires, Daniele Coutinho.

## Formato do programa

O programa terá seis meses de duração e é desenvolvido em parceria com a multinacional de recrutamento e seleção Grow Group, especializada em conectar oportunidades para profissionais de média

e alta gestão na América Latina.

Os benefícios incluem plano de saúde, política de metas e bônus, participação nos lucros e resultados, refeitório próprio e transporte fretado. O Bootcamp será realizado de 13 a 20 de agosto, em Recife, e será conduzido por Marcelo Silveira, Head de Inovação da Grow Group.

A Magnum Tires é um dos maiores players do setor automotivo do Norte e Nordeste, com um faturamento anual de cerca de R\$ 1 bilhão,

O treinamento da Magnum Tires terá seis meses de duração e será desenvolvido pela Grow Group

mais de 800 funcionários e 50 filiais no Brasil, além de escritórios nos Estados Unidos e China. Sua sede é em Jaboatão dos Guararapes.

## serviço

As inscrições para o programa de trainee 2022 podem ser feitas pelo site <https://magnumtires.com.br>



# Concursos e carreira

Folha de Pernambuco  
economia@folhape.com.br

Confira a lista atualizada dos principais editais abertos de concursos e seleções de emprego em órgãos públicos, autarquias, prefeituras e empresas públicas em Pernambuco e no Nordeste e as oportunidades em âmbito federal.

## CONCURSOS NO NORDESTE

### Assembleia Legislativa do Rio Grande do Norte (RN)

**Vagas:** 47  
**Prazo:** 25 de julho  
**Taxa de inscrição:** de R\$ 95,00 até R\$ 125,00  
**Cargos:** técnico de apoio legislativo, técnico de contabilidade e analista de processo legislativo  
**Área de Atuação:** administrativa, saúde, educação, operacional  
**Nível:** Ensino Médio e Ensino Superior  
**Remuneração:** de R\$ 5.868,16 até R\$ 9.738,64  
**Inscrição:** [www.institutoaocp.org.br/concurso.jsp?id=421](http://www.institutoaocp.org.br/concurso.jsp?id=421)

### Câmara Municipal de Imperatriz (MA)

**Vagas:** 45  
**Prazo:** 27 de julho  
**Taxa de inscrição:** de R\$ 90,00

até R\$ 180,00  
**Cargos:** técnico de enfermagem, comunicador social, procurador legislativo, entre outros  
**Área de Atuação:** judiciária/jurídica, administrativa e saúde  
**Nível:** Ensino Médio e Ensino Superior  
**Remuneração:** de R\$ 1.574,00 até R\$ 4.500,00  
**Inscrição:** [www.fsadu.org.br/c/1313/info.php](http://www.fsadu.org.br/c/1313/info.php)

## CONCURSOS ABERTOS

### Prefeitura Municipal de Almenara (MG)

**Vagas:** 48  
**Prazo:** 1 de agosto  
**Taxa de inscrição:** de R\$ 45,00 até R\$ 55,00  
**Cargos:** operador de máquinas, motorista, agente administrativo, enfermeiro, médico veterinário, professor, entre outros  
**Área de Atuação:** administrativa, saúde, educação, operacio-

nal  
**Nível:** Ensino Fundamental, Ensino Médio, Ensino Técnico e Ensino Superior  
**Remuneração:** de R\$ 1.361,04 até R\$ 4.350,79  
**Inscrição:** [www.cotec.fadenor.com.br/concurso?cod\\_vest=460](http://www.cotec.fadenor.com.br/concurso?cod_vest=460)

### Câmara Municipal de Catanduva (SP)

**Vagas:** 48  
**Prazo:** 3 de agosto  
**Taxa de inscrição:** de R\$ 73,00 até R\$ 98,00  
**Cargos:** agente administrativo, motorista, tesoureiro e advogado legislativo  
**Área de Atuação:** judiciária/jurídica, administrativa e operacional  
**Nível:** Ensino Médio e Ensino Superior  
**Remuneração:** de R\$ 1.459,28 até R\$ 6.494,41  
**Inscrição:** [www.ibamsp-concursos.org.br/site/concursos/documentos/653](http://www.ibamsp-concursos.org.br/site/concursos/documentos/653)

### Conselho Federal de Odontologia (DF)

**Vagas:** 300  
**Prazo:** 4 de agosto  
**Taxa de inscrição:** de R\$ 70,00 até R\$ 90,00  
**Cargos:** técnico administrativo, agente operacional, técnico em tecnologia da informação, analista geral, analista de desenvolvimento de sistemas de informação, analista de suporte de tecnologia da informação, contador e procurador jurídico  
**Área de Atuação:** judiciária/jurídica, administrativa e operacional  
**Nível:** Ensino Médio, Ensino Técnico e Ensino Superior  
**Remuneração:** de R\$ 4.323,00 até R\$ 10.373,00  
**Inscrição:** [www.quadrix.org.br/todos-os-concursos/inscricoes-abertas/cfo-2022.aspx](http://www.quadrix.org.br/todos-os-concursos/inscricoes-abertas/cfo-2022.aspx)

### Agência de Fomento do Estado

### do Amazonas (AM)

**Vagas:** 30  
**Prazo:** 16 de agosto  
**Taxa de inscrição:** R\$ 100,00  
**Cargos:** especialista de fomento em administração, agronomia, comunicação e marketing, entre outros  
**Área de Atuação:** judiciária/jurídica e administrativa  
**Nível:** Ensino Superior  
**Remuneração:** de R\$ 5.000,00 até R\$ 6.523,00  
**Inscrição:** [ibfc.org.br/concurso/concurso\\_elecionado/403](http://ibfc.org.br/concurso/concurso_elecionado/403)

## CONCURSOS PREVISTOS

Alguns órgãos devem abrir inscrições em breve, entre eles:

- Advocacia Geral da União (AGU)
- Instituto Nacional do Seguro Social (INSS)
- Secretária de Educação do Estado de Pernambuco

# Classificados

ANUNCIE CONOSCO  
(81) 3425 5831 / 5882

Folha de Pernambuco

Recife, segunda-feira, 25 de julho de 2022

1 Imóveis

apartamentos • casas com-  
erciais • outros

2 Veículos

automóveis • motos • bicicletas  
caminhões • outros

3 Oportunidades

empregos • negócios  
locadoras • outros

4 Diversos

comunicados • serviços  
profissionais • outros

1

IMÓVEIS  
Apartamentos  
Vendem-se

AFLITOS

LP289 OPORTUNIDADE APTO COM 64M, 2QTS, STE, SL P/02AMB, WC SOC, COZ, AREA DE SERV, TODO COM ARMARIOS, 1VG, ELEVAD, R\$ 330 MIL, AC.FINAC, FONE 991919003/986967550/30375200 CRECI 9355J

LP4126-OPORTUNIDADE APTO DECORADO COM 202M COM SQTS SENDO 1SUITE, CLOSET, VARANDA, 2 SALAS COM 03AMB, COZINHA, DCE, ARMARIOS, 2 VAGAS, SALAO FESTA, ELEVADOR, R\$ 580 MIL, AC.FINANC, F 98696.7550

BOA VISTA

LP 205 OPORTUNIDADE UNICA NA BOA VISTA EXCLUSIVIDADE EDIFÍCIO MANDACARU APTO COM 74M COM 2QTS, WC SOC, COZ, SALA P/ 02AMB, ARMARIOS, DCE, ELEVAD, R\$ 210MIL, AC.FINANC, FONE 991919003/986967550/30375200 CRECI 9355J

LP367-OPORTUNIDADE UNICA EXCLUSIVIDADE EDF. DUARTE COELHO APTO COM 127 M, 3 QTS, SUITE, VARANDA, WC SOC, DCE, SALA P/02AMB, COZINHA, DCE, TODO COM ARMARIOS, PRONTO PARA MORAR, LINDA VISTA, ELEV, R\$ 260 MIL, AC. FINANC. TEL: 99191.9003

CAMPO GRANDE

IMPERDÍVEL OPORTUNIDADE VENDO APT IAND 2 Q SALA, COZ VARANDA, AREA SERV PERTO DE TUDO R\$150MIL, F.9.8777.1153

LP272-OPORTUNIDADE IMPERDÍVEL APTO COM 55M, 2 QUARTOS, SUITE, SALA P/ 02 AMBS, COZINHA, WC SOCIAL, TODO COM ARMARIOS, 1 VG, ELEVADOR, R\$ 270MIL, AC. FINANC. F-99191-9003

CASA AMARELA

IMPERDÍVEL OPORTUNIDADE APTO COM 85M, 2 QTS, SUITE, WC SOC, SALA P/02AMB, VAR, COZ, ARMARIOS, DCE, 1VG, ELEV, R\$ 290MIL, AC.FINAC, LIGAR FONES: 991919003/986967550/30375200 CRECI 9355J

CASA FORTE

LP 3126 OPORTUNIDADE LINDO APTO COM 80M 3 QTS, SUITE, VAR, SALA P/02AMB, COZ, AREA DE SERV, WC SOC, 2 VAGAS, TODO COM ARMARIOS, ELEV, PISC, PLAY, SL FESTA, R\$ 530MIL, AC.FINAC, MARQUE SUA VISITA!!! FONES: 991919003/986967550/30375200 CRECI 9355J

LP2103 APTO COM 42M, VAR, SL P/02AMB, WC SOC, COZ, 1 VAGA, R\$ 130 MIL, ACEITAM, FINAC, MARQUE SUA VISITA COM OS NOSSOS CORRETORES, FONE: 991919003/986967550/30375200 CRECI 9355J

LP2114 OTIMA LOCALIZACAO, OPORTUNIDADE APTO COM 62M, QUARTOS, SUITE, VAR, SALA P/02AMB, COZ, AREA DE SERV, ELEV, R\$ 245MIL, AC.FINAC, FONE 991919003/986967550/30375200, CRECI 9355J

LP2122 IMPERDÍVEL APTO DECORADO E REFORMADO COM 98M, 2QTS, COZ, DCE, AREA DE SERV, VAR, SL P/02AMB, 1VG, ELEV, R\$ 252 MIL, AC.FINAC, MARQUE SUA VISITA COM OS NOSSOS CORRETORES, FONE 991919003/986967550/30375200 CRECI 9355J

OPORTUNIDADE IMPERDÍVEL APARTAM. ANDAR ALTO DECORADO COM 80M, 3 QTS, SUITE, VAR, SL P/02AMB, WC SOC, COZ, DCE, ARMARIOS, 2VG, LAZER COMPLETO, R\$ 559MIL, ACEITAM, FINAC, FONES: 986967550/30375200/991919003 CRECI 9355J

IMPERDÍVEL OPORTUNIDADE APT COM 85M, 2QTS, SUITE, WC SOC, SALA P/02AMB, VAR, COZ, ARMARIOS, DCE, 1VG, ELEV, R\$ 290MIL, AC.FINAC, LIGAR FONES: 991919003/986967550/30375200 CRECI 9355J

IMPERDÍVEL OPORTUNIDADE C/85, 2QTS SUITE, WC, SOC, SL P/02AMB, VARANDA, COZINHA, ARMARIOS, DCE, 1VG, ELEVADOR R\$290MIL, AC.FINANC TEL: 991919003

LP2103 APTO COM 42M, VAR, SL P/02AMB, WC SOC, COZ, 1VG, R\$ 130 MIL, ACEIT, FINAC, MARQUE SUA VISITA COM OS NOSSOS CORRETORES, LIGAR FONES: 991919003/986967550/30375200 CRECI 9355J

LP2114 OTIMA LOCALIZACAO, OPORTUNIDADE APTO COM 62M, QUARTOS, SUITE, VAR, SALA P/02AMB, COZ, AREA DE SERV, ELEV, R\$ 245MIL, AC.FINAC, FONE 991919003/986967550/30375200, CRECI 9355J

LP2122 IMPERDÍVEL APTO DECORADO E REFORMADO COM 98M, 2QTS, COZ, DCE, AREA DE SERV, VAR, SL P/02AMB, 1VG, ELEV, R\$ 252 MIL, AC.FINAC, MARQUE SUA VISITA COM OS NOSSOS CORRETORES, FONE 991919003/986967550/30375200 CRECI 9355J

OPORTUNIDADE IMPERDÍVEL APARTAM. ANDAR ALTO DECORADO COM 80M, 3 QTS, SUITE, VAR, SL P/02AMB, WC SOC, COZ, DCE, ARMARIOS, 2VG, LAZER COMPLETO, R\$ 559MIL, ACEITAM, FINAC, FONES: 986967550/30375200/991919003 CRECI 9355J

LP 3126 OPORTUNIDADE LINDO APTO COM 80M 3 QTS, SUITE, VAR, SALA P/02AMB, COZ, AREA DE SERV, WC SOC, 2 VAGAS, TODO COM ARMARIOS, ELEV, PISC, PLAY, SL FESTA, R\$ 530MIL, AC.FINAC, MARQUE SUA VISITA!!! FONES: 991919003/986967550/30375200 CRECI 9355J

LP3118-OPORTUNIDADE APT C/ 80 M, 3QTS, SUITE COM CLOSET, WC SOCIAL, SALA P/ 02AMB, COZINHA, TODO COM ARMARIOS, 1 VG, ELEVADOR, R\$ 350 MIL, AC. FINANC. F-99191-9003 CRECI 9355J

LP351 IMPERDÍVEL APTO C/ OTIMA LOCALIZACAO AO LADO SHOPPING PLAZA, TENDO 110M, 3 QTS, STE, TODO COM ARMARIOS, SL P/02AMB, COZ, VAR, 1VG, R\$370MIL, SL FESTA, ELEV, AC.FINAC, LIGAR FONES: 986967550/30375200 CRECI 9355J

LP 3126 APTO COM 80M 3 QTS, SUITE, VAR, SALA P/02AMB, COZ, AREA DE SERV, WC SOC, 2 VAGAS, TODO COM ARMARIOS, ELEV, PISC, PLAY, SL FESTA, R\$ 530MIL, AC.FINAC, MARQUE SUA VISITA!!! FONES: 991919003/986967550/30375200 CRECI 9355J

LP3118-OPORTUNIDADE APT C/ 80 M, 3QTS, SUITE COM CLOSET, WC SOCIAL, SALA P/ 02AMB, COZINHA, TODO COM ARMARIOS, 1 VG, ELEVADOR, R\$ 350 MIL, AC. FINANC. F-99191-9003 CRECI 9355J

LP351 IMPERDÍVEL APTO C/ OTIMA LOCALIZACAO AO LADO SHOPPING PLAZA, TENDO 110M, 3 QTS, STE, TODO COM ARMARIOS, SL P/02AMB, COZ, VAR, 1VG, R\$370MIL, SL FESTA, ELEV, AC.FINAC, LIGAR FONES: 986967550/30375200 CRECI 9355J

LP3118-OPORTUNIDADE APT C/ 80 M, 3QTS, SUITE COM CLOSET, WC SOCIAL, SALA P/ 02AMB, COZINHA, TODO COM ARMARIOS, 1 VG, ELEVADOR, R\$ 350 MIL, AC. FINANC. F-99191-9003 CRECI 9355J

LP351 IMPERDÍVEL APTO C/ OTIMA LOCALIZACAO AO LADO SHOPPING PLAZA, TENDO 110M, 3 QTS, STE, TODO COM ARMARIOS, SL P/02AMB, COZ, VAR, 1VG, R\$370MIL, SL FESTA, ELEV, AC.FINAC, LIGAR FONES: 986967550/30375200 CRECI 9355J

OPORTUNIDADE UNICA PARA MORAR E INVESTIR FLAT COM QUARTO, WC SOCIAL, COZ, SALA TODO MOBILIADO, SERVIÇO DE CAMAREIRA, 1VG, ELEV, LAZER COMPLETO, R\$ 200 MIL, AC.FINAC, TELEFONES: 99184740/986967550/30375200 CRECI 9355J

LP681-IMPERDÍVEL OPORTUNIDADE SALA COMERCIAL NA BOA VISTA COM 30M, WC PRIVATIVO, ELEVADOR, R\$ 30 MIL, A VISTA, TODA DOCUMENTACAO COMPLETA, F-99191-9003 CRECI 9355J

OPORTUNIDADE UNICA PARA MORAR E INVESTIR FLAT COM QUARTO, WC SOCIAL, COZ, SALA TODO MOBILIADO, SERVIÇO DE CAMAREIRA, 1VG, ELEV, LAZER COMPLETO, R\$ 200 MIL, AC.FINAC, TELEFONES: 99184740/986967550/30375200 CRECI 9355J

LP208 APTO COM 80M, 2 QTS, SL P/02AMB, WC SOC, TODO COM ARMARIOS, DCE, COZ, 1 VG, ELEV, R\$ 290 MIL, AC.FINAC, FONE 986967550/30375200/991919003 CRECI 9355J

LP218 IMPERDÍVEL OPORTUNIDADE APT COM 64M, 2QTS, 2SUITE, CLOSET, WC SOC, SL P/02AMB, COZ, VAR, TODO COM ARMARIOS, 1VG, LAZER COMPLETO, R\$ 320MIL, AC. FINAC, FONE-991919003/986967550/30375200 CRECI 9355J

LP 3230 OPORTUNIDADE APTO 61M 3QTS, ISTE, SL P/ 02AMB, COZ, VAR, WC SOC, ARMARIOS, PISC, SL FESTA, PLAY, 2VG, R\$ 430MIL, AC.FINAC E AC.CARRO, MARQUE SUA VISITA O APTO LINDO!!! FONE 991919003/986967550/30375200 CRECI 9355J

LP 208 APTO COM 80M, 2 QTS, SL P/02AMB, WC SOC, TODO COM ARMARIOS, DCE, COZ, 1 VG, ELEV, R\$ 290 MIL, AC.FINAC, FONE 986967550/30375200/991919003 CRECI 9355J

LP218 IMPERDÍVEL OPORTUNIDADE APT COM 64M, 2QTS, 2SUITE, CLOSET, WC SOC, SL P/02AMB, COZ, VAR, TODO COM ARMARIOS, 1VG, LAZER COMPLETO, R\$ 320MIL, AC. FINAC, FONE-991919003/986967550/30375200 CRECI 9355J

LP 3230 OPORTUNIDADE APTO 61M 3QTS, ISTE, SL P/ 02AMB, COZ, VAR, WC SOC, ARMARIOS, PISC, SL FESTA, PLAY, 2VG, R\$ 430MIL, AC.FINAC E AC.CARRO, MARQUE SUA VISITA O APTO LINDO!!! FONE 991919003/986967550/30375200 CRECI 9355J

LP249-OPORTUNIDADE APTO COM 85M 2QTS, SALA 02AMB, COZ, WC SOC, TODO COM ARMARIOS, ELEVADOR, 1VG, R\$230MIL, AC.FINANC, F 99191.9003

LP3251 OPORTUNIDADE APTO COM 98 M, COM 3 QTS, 1 SUITE, WC SOCIAL, COZ, VAR, SL P/02AMB, DCE, TODO COM ARMARIOS, 2 VGS, NASC, ELEV, LAZER COMPLETO, MARQUE SUA VISITA COM OS NOSSOS CORRETORES VENDA 680 MIL, AC.FINAC, LIGAR FONE 991919003/986967550/30375200 CRECI 9355J

LP364-IMPERDÍVEL OPORTUNIDADE COM 105M, 3 QTS COM 1 SUITE, WC SOCIAL, VARANDA, COZINHA, DCE, SL P/02AMB, TODO COM ARMARIOS, 2VGS, ELEVADOR, SALAO DE FESTA, QUADRA, PLAY, R\$650MIL, AC.FINANC, F-99191-9003

LP3125 - IMPERDÍVEL EXCLUSIVIDADE EDIFÍCIO DO ESPINHEIRO APTO COM 135M, 3 QTS SENDO ISTE, SALA P/ 02AMB, COZINHA, WC SOCIAL, VARANDA, TODO DECORADO E C/ARMARIOS, ELEVADOR, SALAO DE FESTA, PLAY, 2VGS, R\$680MIL, AC.FINANC, F 98696.7550

LP 422 - OPORTUNIDADE IMPERDÍVEL PROXIMO DE TUDO C/118 M, 4 QTS, 2 STES, WC SOC, SALA P/02AMB, COZINHA, VARANDA, DCE, TODO COM ARMARIOS, 2VGS, LAZER COMPLETO, R\$ 850 MIL, AC.FINANC, LIGAR TEL: 9.9191.9003

LP472-APTO COM OTIMA LOCALIZACAO EXCLUSIV. EDF MEGAHYPE COM 126 M, 4 QTS, 1 SUITE, VARANDA, WC SOC, DCE, SL P/02AMB, COZ, VAR, TODO COM ARMARIOS, 2 VGS, NASC, ELEV, LAZER COMPLETO, MARQUE SUA VISITA COM OS NOSSOS CORRETORES VENDA 680 MIL, AC.FINAC, LIGAR FONE 991919003/986967550/30375200 CRECI 9355J

LP 3125 - IMPERDÍVEL EXCLUSIVIDADE EDIFÍCIO DO ESPINHEIRO APTO COM 135M, 3 QTS SENDO ISTE, SALA P/ 02AMB, COZINHA, WC SOCIAL, VARANDA, TODO DECORADO E C/ARMARIOS, ELEVADOR, SALAO DE FESTA, PLAY, 2VGS, R\$680MIL, AC.FINANC, F 98696.7550

LP249-OPORTUNIDADE APTO COM 85M 2QTS, SALA 02AMB, COZ, WC SOC, TODO COM ARMARIOS, ELEVADOR, 1VG, R\$230MIL, AC.FINANC, F 99191.9003

LP3251 OPORTUNIDADE APTO COM 98 M, COM 3 QTS, 1 SUITE, WC SOCIAL, COZ, VAR, SL P/02AMB, DCE, TODO COM ARMARIOS, 2 VGS, NASC, ELEV, LAZER COMPLETO, MARQUE SUA VISITA COM OS NOSSOS CORRETORES VENDA 680 MIL, AC.FINAC, LIGAR FONE 991919003/986967550/30375200 CRECI 9355J

LP364-IMPERDÍVEL OPORTUNIDADE COM 105M, 3 QTS COM 1 SUITE, WC SOCIAL, VARANDA, COZINHA, DCE, SL P/02AMB, TODO COM ARMARIOS, 2VGS, ELEVADOR, SALAO DE FESTA, QUADRA, PLAY, R\$650MIL, AC.FINANC, F-99191-9003

LP 422 - OPORTUNIDADE IMPERDÍVEL PROXIMO DE TUDO C/118 M, 4 QTS, 2 STES, WC SOC, SALA P/02AMB, COZINHA, VARANDA, DCE, TODO COM ARMARIOS, 2VGS, LAZER COMPLETO, R\$ 850 MIL, AC.FINANC, LIGAR TEL: 9.9191.9003

LP472-APTO COM OTIMA LOCALIZACAO EXCLUSIV. EDF MEGAHYPE COM 126 M, 4 QTS, 1 SUITE, VARANDA, WC SOC, DCE, SL P/02AMB, COZ, VAR, TODO COM ARMARIOS, 2 VGS, NASC, ELEV, LAZER COMPLETO, MARQUE SUA VISITA COM OS NOSSOS CORRETORES VENDA 680 MIL, AC.FINAC, LIGAR FONE 991919003/986967550/30375200 CRECI 9355J

LP 3124 OPORTUNIDADE APTO COM 117 M, 3 QTS, SENDO 2 STES, SALA P/03AMB, VAR, WC SOC, COZ, AREA DE SERV, DCE, TODO C/ MOVEIS PLANEJADOS, ELEV, LAZER COMPLETO, 2 VGS, R\$700 MIL, AC.FINAC, LIGAR FONES: 991919003/986967550/30375200 CRECI 9355J

LP249-OPORTUNIDADE APTO COM 85M 2QTS, SALA 02AMB, COZ, WC SOC, TODO COM ARMARIOS, ELEVADOR, 1VG, R\$230MIL, AC.FINANC, F 99191.9003

LP3251 OPORTUNIDADE APTO COM 98 M, COM 3 QTS, 1 SUITE, WC SOCIAL, COZ, VAR, SL P/02AMB, DCE, TODO COM ARMARIOS, 2 VGS, NASC, ELEV, LAZER COMPLETO, MARQUE SUA VISITA COM OS NOSSOS CORRETORES VENDA 680 MIL, AC.FINAC, LIGAR FONE 991919003/986967550/30375200 CRECI 9355J

LP364-IMPERDÍVEL OPORTUNIDADE COM 105M, 3 QTS COM 1 SUITE, WC SOCIAL, VARANDA, COZINHA, DCE, SL P/02AMB, TODO COM ARMARIOS, 2VGS, ELEVADOR, SALAO DE FESTA, QUADRA, PLAY, R\$650MIL, AC.FINANC, F-99191-9003

LP3125 - IMPERDÍVEL EXCLUSIVIDADE EDIFÍCIO DO ESPINHEIRO APTO COM 135M, 3 QTS SENDO ISTE, SALA P/ 02AMB, COZINHA, WC SOCIAL, VARANDA, TODO DECORADO E C/ARMARIOS, ELEVADOR, SALAO DE FESTA, PLAY, 2VGS, R\$680MIL, AC.FINANC, F 98696.7550

LP 422 - OPORTUNIDADE IMPERDÍVEL PROXIMO DE TUDO C/118 M, 4 QTS, 2 STES, WC SOC, SALA P/02AMB, COZINHA, VARANDA, DCE, TODO COM ARMARIOS, 2VGS, LAZER COMPLETO, R\$ 850 MIL, AC.FINANC, LIGAR TEL: 9.9191.9003

LP472-APTO COM OTIMA LOCALIZACAO EXCLUSIV. EDF MEGAHYPE COM 126 M, 4 QTS, 1 SUITE, VARANDA, WC SOC, DCE, SL P/02AMB, COZ, VAR, TODO COM ARMARIOS, 2 VGS, NASC, ELEV, LAZER COMPLETO, MARQUE SUA VISITA COM OS NOSSOS CORRETORES VENDA 680 MIL, AC.FINAC, LIGAR FONE 991919003/986967550/30375200 CRECI 9355J

LP 3124 OPORTUNIDADE APTO COM 117 M, 3 QTS, SENDO 2 STES, SALA P/03AMB, VAR, WC SOC, COZ, AREA DE SERV, DCE, TODO C/ MOVEIS PLANEJADOS, ELEV, LAZER COMPLETO, 2 VGS, R\$700 MIL, AC.FINAC, LIGAR FONES: 991919003/986967550/30375200 CRECI 9355J

LP249-OPORTUNIDADE APTO COM 85M 2QTS, SALA 02AMB, COZ, WC SOC, TODO COM ARMARIOS, ELEVADOR, 1VG, R\$230MIL, AC.FINANC, F 99191.9003

LP 3251 OPORTUNIDADE APTO COM 98 M, COM 3 QTS, 1 SUITE, WC SOCIAL, COZ, VAR, SL P/02AMB, DCE, TODO COM ARMARIOS, 2 VGS, NASC, ELEV, LAZER COMPLETO, MARQUE SUA VISITA COM OS NOSSOS CORRETORES VENDA 680 MIL, AC.FINAC, LIGAR FONE 991919003/986967550/30375200 CRECI 9355J

LP364-IMPERDÍVEL OPORTUNIDADE COM 105M, 3 QTS COM 1 SUITE, WC SOCIAL, VARANDA, COZINHA, DCE, SL P/02AMB, TODO COM ARMARIOS, 2VGS, ELEVADOR, SALAO DE FESTA, QUADRA, PLAY, R\$650MIL, AC.FINANC, F-99191-9003

GRAÇAS

LP327-OPORTUNIDADE EXCLUS EDF GUZO APTO C/96M, 3QTS C/1SUITE, SALA P/ 02 AMBS, WC SOC, VARANDA, COZINHA, DCE, TODO COM ARMARIOS, 2VGS, LAZER COMPLETO, R\$ 850 MIL, AC.FINANC, LIGAR TEL: 9.9191.9003

MADALENA

LP3142-APT, C/84M, 3QTS, 1 SUITE, 1 QUARTO REVERSIVEL, SL P/ 02 AMBS, COZ, WC SOCIAL, VARANDA, WC, SERVIÇO, 1VG, TODO COM ARMARIOS, ELEVADOR, R\$ 350 MIL, MARQUE SUA VISITA, AC. FINANC. F-99191-9003 CRECI 9355J

LP3174 - APTO COM 77M OTIMA LOCALIZACAO, 3 QTS, SUITE, VARANDA, WC DE SERVIÇOS, WC SOC, SL P/02AMB, COZ, AREA DE SERV, ARMARIOS, REFORMADO, 1 VAGA, SALAO DE FESTA, PISCINA, R\$440MIL, AC.FINANC MF 99191.9003

LP 3233 OPORTUNIDADE APTO COM 118M, 3QTS, 1 SUITE, SL P/ 02 AMB, COZ, AREA DE SERV, DCE, WC SOCIAL, VARAND, ARMARIOS TODOS PLANEJADOS, 2VGS, 2 ELEV, SL FESTA, SL JOGOS, PLAY, AC.FINAC, R\$ 640MIL, FONES: 991919003/986967550/30375200 CRECI 9355J

LP3251 OPORTUNIDADE APTO COM 98 M, COM 3 QTS, 1 SUITE, WC SOCIAL, COZ, VAR, SL P/02AMB, DCE, TODO COM ARMARIOS, 2 VGS, NASC, ELEV, LAZER COMPLETO, MARQUE SUA VISITA COM OS NOSSOS CORRETORES VENDA 680 MIL, AC.FINAC, LIGAR FONE 991919003/986967550/30375200 CRECI 9355J

LP3251 OPORTUNIDADE APTO COM 98 M, COM 3 QTS, 1 SUITE, WC SOCIAL, COZ, VAR, SL P/02AMB, DCE, TODO COM ARMARIOS, 2 VGS, NASC, ELEV, LAZER COMPLETO, MARQUE SUA VISITA COM OS NOSSOS CORRETORES VENDA 680 MIL, AC.FINAC, LIGAR FONE 991919003/986967550/30375200 CRECI 9355J

LP3174 - APTO COM 77M OTIMA LOCALIZACAO, 3 QTS, SUITE, VARANDA, WC DE SERVIÇOS, WC SOC, SL P/02AMB, COZ, AREA DE SERV, ARMARIOS, REFORMADO, 1 VAGA, SALAO DE FESTA, PISCINA, R\$440MIL, AC.FINANC MF 99191.9003

LP3233 OPORTUNIDADE APTO COM 118M, 3QTS, 1 SUITE, SL P/ 02 AMB, COZ, AREA DE SERV, DCE, WC SOCIAL, VARAND, ARMARIOS TODOS PLANEJADOS, 2VGS, 2 ELEV, SL FESTA, SL JOGOS, PLAY, AC.FINAC, R\$ 640MIL, FONES: 991919003/986967550/30375200 CRECI 9355J

LP3174 - APTO COM 77M OTIMA LOCALIZACAO, 3 QTS, SUITE, VARANDA, WC DE SERVIÇOS, WC SOC, SL P/02AMB, COZ, AREA DE SERV, ARMARIOS, REFORMADO, 1 VAGA, SALAO DE FESTA, PISCINA, R\$440MIL, AC.FINANC MF 99191.9003

LP3233 OPORTUNIDADE APTO COM 118M, 3QTS, 1 SUITE, SL P/ 02 AMB, COZ, AREA DE SERV, DCE, WC SOCIAL, VARAND, ARMARIOS TODOS PLANEJADOS, 2VGS, 2 ELEV, SL FESTA, SL JOGOS, PLAY, AC.FINAC, R\$ 640MIL, FONES: 991919003/986967550/30375200 CRECI 9355J

LP3174 - APTO COM 77M OTIMA LOCALIZACAO, 3 QTS, SUITE, VARANDA, WC DE SERVIÇOS, WC SOC, SL P/02AMB, COZ, AREA DE SERV, ARMARIOS, REFORMADO, 1 VAGA, SALAO DE FESTA, PISCINA, R\$440MIL, AC.FINANC MF 99191.9003

LP3233 OPORTUNIDADE APTO COM 118M, 3QTS, 1 SUITE, SL P/ 02 AMB, COZ, AREA DE SERV, DCE, WC SOCIAL, VARAND, ARMARIOS TODOS PLANEJADOS, 2VGS, 2 ELEV, SL FESTA, SL JOGOS, PLAY, AC.FINAC, R\$ 640MIL, FONES: 991919003/986967550/30375200 CRECI 9355J

LP3174 - APTO COM 77M OTIMA LOCALIZACAO, 3 QTS, SUITE, VARANDA, WC DE SERVIÇOS, WC SOC, SL P/02AMB, COZ, AREA DE SERV, ARMARIOS, REFORMADO, 1 VAGA, SALAO DE FESTA, PISCINA, R\$440MIL, AC.FINANC MF 99191.9003

LP3233 OPORTUNIDADE APTO COM 118M, 3QTS, 1 SUITE, SL P/ 02 AMB, COZ, AREA DE SERV, DCE, WC SOCIAL, VARAND, ARMARIOS TODOS PLANEJADOS, 2VGS, 2 ELEV, SL FESTA, SL JOGOS, PLAY, AC.FINAC, R\$ 640MIL, FONES: 991919003/986967550/30375200 CRECI 9355J

LP3246 LINDO APTO COM OTIMA LOCALIZACAO C/ 92M, 3 QTS, SUITE, SL P/02AMB, VAR, COZ, WC SOC, DCE, TODO COM ARMARIOS, 2 VAGAS, ELEV, PISC, SL FESTA, PLAYGROUND, R\$ 540 MIL, AC.FINAC, MARQUE SUA VISITA!!! FONE 991919003/986967550/30375200 CRECI 9355J

LP 375 OPORTUNIDADE UNICA APTO COM 110M, 3 QTS, 1 SUITE, SL P/02AMB, COZ, WC SOC, VAR, COZ, SL P/02AMB, 2VGS, ELEV, SL FESTA, PLAY E SALAO DE FESTA, R\$ 495MIL, ACEIT, FINANCIAM, OU ALUGUEL, R\$ 3.700,00 COM AS TAXAS, LIGAR FONES: 991919003/99955055/986967550/30375200 CRECI 9355J

LP 378 - OPORTUNIDADE UNICA EXCLUS. EDF MORADA FARROUPILHA APTO PROXIMO DE TUDO C/95M, WC SOC, SL P/02AMB, COZINHA, 1 VG COB, ELEVADOR R\$265MIL, F99191.9003

LP2104 APTO COM PTIMA LOCALIZACAO A 50M DA PRAIA COM 60M, 2QTS, SALA P/ 02 AMB, WC SOCIAL, COZ, AREA DE SERV, 1VG FIXA, R\$185MIL, AC.FINAC, LIGAR FONES: 991919003/986967550/30375200 CRECI 9355J

LP321-OPORTUNIDADE EXCLUS. APARTAM. MUITO BOM PROX DE TUDO 84M C/3QTS, SALA P/02AMB, WC SOCIAL, EWC DE SERVIÇO, COZINHA, AREA DE SERV, TODO C/ARMARIOS, NASCENTE, IANDAR DE ESCADA, 1VG, AC.FINANC R\$160MIL, F 99191.9003

LP2104 APTO COM PTIMA LOCALIZACAO A 50M DA PRAIA COM 60M, 2QTS, SALA P/ 02 AMB, WC SOCIAL, COZ, AREA DE SERV, 1VG FIXA, R\$185MIL, AC.FINAC, LIGAR FONES: 991919003/986967550/30375200 CRECI 9355J

LP321-OPORTUNIDADE EXCLUS. APARTAM. MUITO BOM PROX DE TUDO 84M C/3QTS, SALA P/02AMB, WC SOCIAL, EWC DE SERVIÇO, COZINHA, AREA DE SERV, TODO C/ARMARIOS, NASCENTE, IANDAR DE ESCADA, 1VG, AC.FINANC R\$160MIL, F 99191.9003

# Cultura

GERALDO BESSA  
TV PRESS

**H**á exatos 10 anos, Gaby Amarantos pisou pela primeira vez nos Estúdios Globo para fazer uma participação como ela mesma na trama musical de "Cheias de Charme". Dona do "hit" "Ex Mai Love", canção de abertura da novela, ela ficou eufórica com a dinâmica dos estúdios e depois da cena ficou com aquele "gostinho de quero mais".

## Primeira novela completa

Outras pequenas aparições de Gaby como atriz em novelas e séries se sucederam, até que a vontade de estar na tevê com uma personagem de maior relevância cresceu mais que o previsto. Junto a este desejo, surgiu o convite da autora Alessandra Poggi e do diretor Luiz Henrique Rios, que na busca por uma cantora para "Além da Ilusão", viram em Gaby a escolha perfeita para viver a sonhadora Emília. "Estou perto de completar 44 anos e, enfim, fazendo minha primeira novela na íntegra e na Globo. Nunca é tarde para acreditar nos sonhos. Estou me sentindo muito jovem e sortuda por estar nessa equipe tão especial e que faz acontecer", valoriza.

## Deslumbramento natural

O início de Emília em "Além da Ilusão" foi bem modesto. Trabalhando como copeira e levando uma vida honesta ao lado do marido, Cipriano, e do filho, João, personagens de Claudio Gabriel e Nicolas Parente, ela vivia para ouvir os programas e novelas do rádio, sonhando em um dia pertencer a esse mundo de viagens, joias e glamour. Por conta de

seu vozeirão, passou a frequentar o Cassino e acabou chamando a atenção do falido Enrico, com quem passou a ter um caso.

"A Emília fica totalmente deslumbrada ao conseguir vencer pelo seu talento. Ela acaba por esquecer e vacilar com todo mundo que a ama de verdade. São os riscos da fama. Se você não tem uma base forte, pode acabar se deixando iludir", analisa. Para chegar ao topo, a cantora acabou fazendo conexões erradas e cometendo pequenos crimes, atos que lhe custarão caro demais. Dar conta desses altos e baixos da personagem é motivo de orgulho para Gaby.

"Cada apresentação musical da Emília tem uma intenção. Além disso, ela tem história própria dentro da trama. Fico feliz com o arco dramático da Emília, ela erra sim, e sabe que precisa arcar com as consequências", argumenta.

## Além da atuação: também canta

O envolvimento de Gaby com os bastidores de "Além da Ilusão" foi tão intenso que ela acabou convidada também para cantar a música de abertura: uma regravação do clássico "Tic-Tac do Meu Coração", canção eternizada por Carmem Miranda e agora produzida por Reno Duarte. "Amo os sambas antigos. O tema é de 1935 e a novela é ambientada nos anos 1940. Foi lindo revisitar essa canção por um motivo tão especial, que é introduzir o folhetim ao público todas as noites", garante. Sucesso de audiência, Gaby viu a faixa se tornar uma das mais tocadas em seus perfis nos aplicativos de streaming. Por conta disso, a regravação já tem lugar garantido no roteiro de sua próxima turnê, que tem previsão de estreia para o próximo mês de agosto e será baseada no álbum "Purakê", lançado no ano passado. "A turnê acabou tendo de ser adiada por conta da pandemia. Agora voltaremos com força total. As gravações da novela estão chegando ao fim. Mostrar meu último álbum para todo o país será meu foco nos próximos meses", conta.

# Gaby Amarantos

# e sua verve de atriz

■ Cantora paraense mistura sua paixão pela música e pela atuação para viver a personagem Emília de "Além da Ilusão"

TV GLOBODIVULGAÇÃO

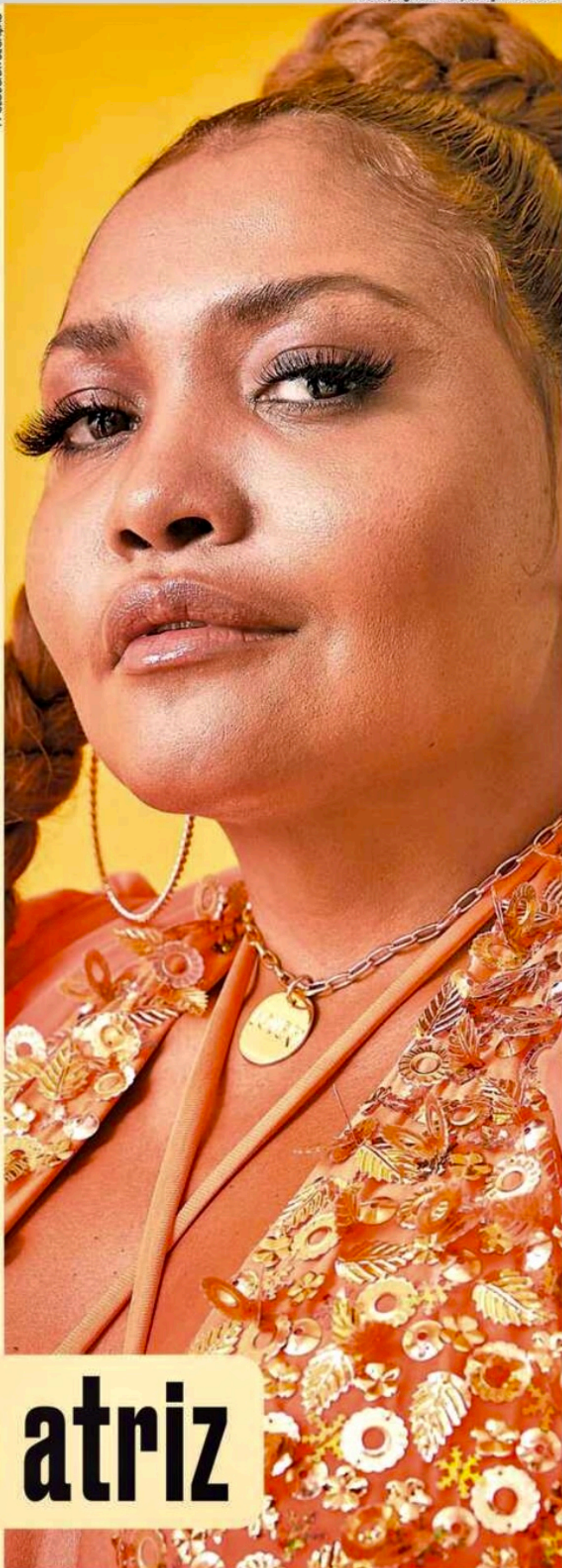

Além de atuar no folhetim da TV Globo, artista também canta a música de abertura



RICARDO STUCKERT

O pré-candidato ao governo de PG Danilo Cabral e a esposa Analucia, com o filho Marcelo e a nora Abriela, posando ao lado de Lula e Janja, que visitaram o Recife e outras cidades do Agreste de Pernambuco na última semana

## Casamento no Porto reunirá turma de PE

Muitos nomes da sociedade de Pernambuco já com o passaporte carimbado para prestigiar o casamento de Camila, filha de Adriana e Alvarito Ferreira da Costa, com Luiz Felipe, filho de Roberto Gerab e Elaine Venturi. Também assina o convite Flávia Maria Rangel de Sampaio Neto.



A cerimônia religiosa ocorrerá na Igreja do Mosteiro de São Simão da Junqueira, às 17h, na Vila do Conde, no Porto, em Portugal. A recepção ocorrerá na Quinta de Carmen e Alberto Ferreira da Costa, em Junqueira. A bellissima propriedade pertence aos avós paternos da noiva e promete ser um cenário paradisíaco para a festa.

### Destino de casamento

Aguardada com grande expectativa pelo segmento de casamentos e celebrações particulares, a reabertura do Forte Noronha (Forte de Nossa Senhora dos Remédios), na Ilha de Fernando de Noronha, já está gerando movimentação no setor de eventos, atraindo os olhares de noivos, cerimoniais e produtores de diversas regiões do Brasil. Com programação de reabertura para outubro deste ano, o local abre neste mês sua agenda de eventos, iniciando negociações e reservas de datas.

### Para maratona

“Queen Loretta”, série polonesa, com apenas quatro episódios, promete ser a sensação do streaming no momento. Uma fábula. Para nos deixar com um pouco de esperança, esquecer um pouco o que acontece de ruim mundialmente. Disponível na Netflix. Fica a dica!



ARTHUR DE SOUZA/FOLHA DE PERNAMBUCO

Camila Costa, que está nos preparativos finais para subir ao altar, em Portugal, durante enlace muito prestigiado

## Churrascarva

Amantes de carnes já podem se agendar. O Churrascarva, evento que já havia entrado para o calendário da Cidade, no Shopping Recife, volta a acontecer no dia 20 de agosto, no Parque de Esculturas, na área externa do centro de compras, reunindo os melhores churrasqueiros. Muitas bandas se apresentam no palco durante o evento, que sempre reúne muitos nomes da cidade.

## Lula volta?

A pergunta que ficou na mente de muitos pernambucanos é se Lula voltará ao Estado depois da passagem que fez por Garanhuns, Serra Talhada e pelo Recife, esta semana. A missão de dizer que Danilo Cabral e Teresa Leitão são seus candidatos já foi realizada com sucesso. E em Pernambuco, Lula já tem seu eleitorado “garantido”, mas ele afirmou, em discurso no Classic Hall, que voltará. Resta aguardar!

## Zé Som

Durante almoço na casa do pré-candidato ao Governo de Pernambuco, Danilo Cabral, Lula ficou encantado com as obras de arte popular de Danilo, que assim como o saudoso Eduardo Campos, também tem um grande acervo de artesanato. Também ficou “apaixonado” pelo quadro de “Zé Som”, que aparece ao fundo da foto no alto da coluna.

## Japão 1

É conectando a geografia paradisíaca do arquipélago japonês às suas identidades e tradições de mesa que a Japan House São Paulo traz para o Recife o “Experiência JHSP: uma viagem gastronômica pelo Japão com os chefs Telma Shiraishi e André Saburó”, no dia 3 de agosto, às 19h, no Cais Rooftop.

## Japão

O jantar assinado pela chef e Embaixadora para Difusão da Cultura e Culinária Japonesa no Brasil, Telma Shiraishi (que participará de forma remota, estando representada pela sua equipe do Aizomê) junto ao respeitado chef pernambucano André Saburó (Grupo Quina do Futuro) fará um passeio pelas regiões japonesas por meio dos seus ingredientes característicos e técnicas locais.



IZE SOUZA



O cirurgião bariátrico Guilherme da Conti, que lançou o livro "Como Vencer o Medo e Tratar a Obesidade?", com a noiva, Daniella Bandim

ARTHUR DE SOUZA/FOLHA DE PERNAMBUCO



O casal João Pedro Coutinho e Kika Leite, curtindo noite de festão super animado, que congregou muitos nomes conhecidos da sociedade pernambucana

ARTHUR DE SOUZA/FOLHA DE PERNAMBUCO



Michelle Camara, que apostou em um longo vermelho com recortes para brilhar em recente festa de casamento que agitou o Recife

## Circulando ■

A obra "Bourdieu à brasileira", da professora do Programa de Pós-graduação em Sociologia da UFPE, Maria Eduarda da Mota Rocha, será apresentada, em um debate aberto ao público, quinta, a partir das 19h, na Aliança Francesa Recife, no Derby.

O presidente da Empetur, Antonio Neves Baptista, participa da 2ª edição do LGBT+ Turismo Expo, que acontece amanhã, no Rio de Janeiro. O encontro focará em questões como empregabilidade no turismo, opções de roteiros e de lazer, inclusive para movimentar as baixas temporadas.

A cantora Luísa Sonza, que conta com mais de 28 milhões de seguidores no Instagram, aparece morena, pela primeira vez, em suas redes sociais, para estrelar a campanha de lançamento da nova linha de tratamento para cabelos de Match Science Reconstrução, do Boticário.



## NIVER DO DIA

Manoel Felinto de Oliveira, Roziane Fernandes, Albertina Lopes Farinha, Lúcia Brayner, Nilson Lundgren Jr., Edgar Gomes da Silva, Meiry Almeida, Nathalia de Souza Leão, Anco Márcio, Eduardo Belo, Paulo Roberto Ramalho, Suely Oliveira, Christina Pessoa, Carlos Guimarães, Felipe da Costa, Josenery Almeida, Talytha Uchôa e Miguel Etoze

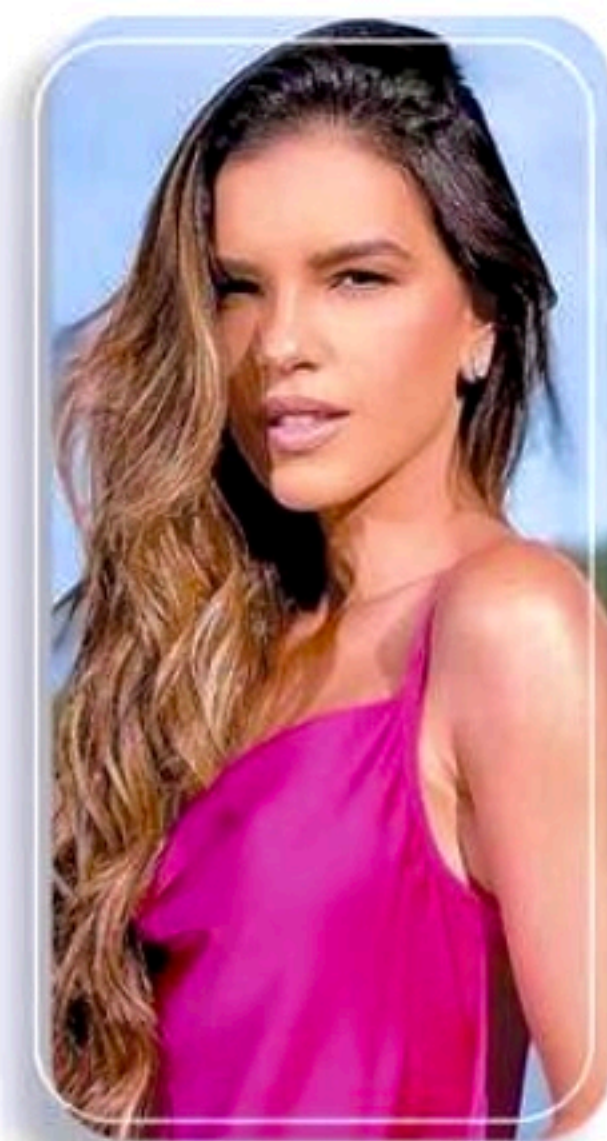

A mulher é muito cobrada para estar com alguém. Às vezes, nem é a sua vontade"

MARIANA RIOS, CANTORA E ATRIZ

Criticando a pressão que a sociedade faz para que ela e outras mulheres estejam em um relacionamento.

Evento será promovido pelo duo Pachka, em agosto, de forma virtual e com acesso gratuito

# Encontro de Criação em Música

**E**stá marcado para os dias 2, 3, 9 e 10 de agosto o 2º Encontro de Criação em Música e Tecnologia de Pernambuco, realizado pelo duo Pachka, oferecendo cronograma com debates e masterclasses sobre estratégias de carreira, experimentações na música eletrônica periférica e tecnologias da performance, entre outros temas ligados ao setor de música.

O evento é voltado para o público em geral e visa oportunizar um espaço de troca de conhecimento entre criadores e criadoras de diversas origens como música

popular, música eletrônica, produção musical, criação de trilha sonora, técnica de som, sound design, pesquisa acadêmica em música, MCs, VJs, lutheria digital, gestão cultural.

Da curadoria da dupla Pachka saíram convidados como Clécio Rimas, Aishá Lourenço, Chico Correa, Uana, DJ Boneka, Sam Silva, Jader Finamore, Felipe Vassão, Anita Carvalho, Lenne Ferreira, Melina Hickson se dividindo entre os temas: Tecnologias da Performance, Experimentações na Música Eletrônica Periférica, Produzindo no Estúdio e Ouvindo no Celular e Estratégias de Desenvolvimento de Carreira na Música.

O Pachka é um dueto de músicos e pesquisadores, Miguel Mendes e Tomás Brandão, que produz música em diversos contextos: apresentações musicais, espetáculos de teatro e dança, e audiovisuais

## serviço

**2º Encontro de Criação em Música e Tecnologia de Pernambuco**  
**Quando:** 2, 3, 9 e 10 de agosto  
**Onde:** online no site [www.pachka.com.br](http://www.pachka.com.br), das 19h às 21h  
**Inscrições:** [https://docs.google.com/forms/d/e/1FAIpQLSfKZwV\\_Vvd7u8Feba3z4djhV9tUUIOAKgCtHLRHS3k\\_q2Ze2g/view-form](https://docs.google.com/forms/d/e/1FAIpQLSfKZwV_Vvd7u8Feba3z4djhV9tUUIOAKgCtHLRHS3k_q2Ze2g/view-form)

## NOVELAS

### GLOBO

#### ALÉM DA ILUSÃO - 18H15

Leticia desmaia ao constatar que Bento está vivo. Bento acredita ter sido traído por Lorenzo. Leticia pede um tempo para Lorenzo. Eugênio se preocupa com a reação de Joaquim ao pedido de desquite de Isadora. Isadora comenta com Davi que Matias guarda o processo de Elisa em casa. Bento briga com Lorenzo. Joaquim se afasta de Iolanda. Isadora vê fotos do processo e afirma que houve uma confusão com as armas do crime de Elisa. Olívia revela a Tenório que está organizando uma manifestação pela soltura dos presos políticos.

#### CARA E CORAGEM - 19H15

Alfredo questiona Pat sobre o dinheiro de sua operação. Ítalo testa a escuta que colocou no escritório no apartamento de Danilo. Moa conforta Pat no hospital. Danilo diz a Regina e Leonardo que sabe como convencer os dublê a entregarem o resto da fórmula para eles. Anita e Jonathan pensam um no outro. A cirurgia de Alfredo é um sucesso. Lou sente ciúmes de Renan com Isis. Leonardo pede para treinar no galpão na Coragem.com, e Ítalo desconfia. O médico entrega o resultado da biópsia de Alfredo para Pat. Jonathan dá um presente para Anita e a chama de Clarice.

#### PANTANAL - 21H15

Juma se recusa a colocar a aliança no dedo. Muda e Tibério finalmente têm sua noite de núpcias. Mariana se incomoda com a presença de Alcides na fazenda. Zaqueu fica emocionado ao ouvir de José Leôncio que terá uma roda de viola em sua homenagem. Muda agradece as palavras de Filó. Zefa alerta Marcelo e Guta sobre seu comportamento. José Leôncio contrata Alcides. Tenório conta para Zuleica que Maria Bruaca o traiu, e afirma que, se ela não for para o Pantanal, ele pode acabar tirando a vida da primeira esposa.

### SBT

#### POLIANA MOÇA - 20H30

Durval demite Celeste; Formiga vai falar com a garota e ela é estúpida com ele. Joana chega em casa sem Sérgio e Mario pergunta do pai, a mãe alega que o marido não mora mais na residência, mas que Mario pode ver o pai quando quiser. Romeu se depara com os vilões dentro do Parque Colôdi; eles querem saber o paradeiro de Pinot (Pinóquio), Romeu diz que só vai responder se eles brincarem com a roda gigante Clotilde. Kessya e Poliana dialogam sobre os relacionamentos e sentimentos.

• Os resumos dos capítulos de todas as novelas são de responsabilidade de cada emissora.  
 • Os capítulos que vão ao ar estão sujeitos a eventuais reedições.

## HORÓSCOPO

Marcela Marques



- ÁRIES (21 mar. a 20 abr.)**  
Logo, a Lua vai começar um novo ciclo muito benéfico para você, pois estará nova em Leão, signo irmão do seu, em alguns dias. Enquanto isso não acontece, o período é de recolhimento e quietude, mesmo. Hoje, estar com a família mais próxima ou mesmo sozinho, desfrutando do aconchego da sua casa, é o melhor movimento.
- TOURO (21 abr. a 20 mai.)**  
Pode ser que hoje você esteja mais saudosos, ou próximo, de familiares de quem andava distante. O dia é incrível para fortalecer os laços de família, invocar boas recordações do passado e compartilhar afetos com pessoas que têm histórias em comum com você. Registre em fotos e escritos suas vivências nesse sentido.
- GÊMEOS (21 mai. a 20 jun.)**  
A Lua chega ao seu signo vizinho, Câncer, apontando que depois de um período mais focado no autototalhecimento, é chegado o momento de se voltar para as realizações materiais. Antes de buscar aumentar a renda ou crescer patrimonialmente, é necessário pensar em enxugar as despesas. O momento é de fácil desapego.
- CÂNCER (21 jun. a 22 jul.)**  
A segunda é de desapegos, conclusão de ciclos e uma certa nostalgia. Esteja consciente de que deixar coisas para trás não precisa ser sofrido; muitas vezes, é o melhor a se fazer. Olhe para o futuro, que ele bate à sua porta! Não se preocupe tanto com questões profissionais hoje, pois elas logo se resolverão.
- LEÃO (23 jul. a 22 ago.)**  
Nos últimos momentos da Lua minguante, você pode se ver tomado por uma certa inquietude íntima, como se estivesse acontecendo algo aí dentro que você não consegue nomear ou entender completamente. Saiba que são processos emocionais e curas ocorrendo no seu inconsciente. Deixe acontecer! Preste atenção aos sonhos.
- VIRGEM (23 ago. a 22 set.)**  
Hoje, você pode perceber que os objetivos de vida mais importantes do momento têm a ver com casa, família e necessidades afetivas, e ao mesmo tempo, o céu desperta o desejo de conexões sociais, de se sentir pertencente a um grupo que pense parecido com você. Sentir-se relevante e aceito é importantíssimo agora.
- LIBRA (23 set. a 22 out.)**  
Hoje, o céu convida a dedicar um olhar mais consciente ao planejamento do seu futuro profissional. Aproveite a sensibilidade da Lua em Câncer para avaliar como está seu desenvolvimento nesse aspecto, lembrando que trabalho não é só para pagar contas e não precisa ser apenas uma obrigação chata: deve nos realizar.
- ESCORPIÃO (23 out. a 22 nov.)**  
A Lua chega em Câncer, o que ativa para os escorpianos assuntos relacionados com ética, fé, justiça, desejo por conhecimento e por trocas culturais transformadoras. O dia é favorável para se dedicar a estudos, leituras e práticas espirituais, como também a renovar dentro de si a confiança e o otimismo. Expanda-se!
- SAGITÁRIO (23 nov. a 21 dez.)**  
Após dois dias em que as suas relações ficaram em evidência, com a chegada da Lua no signo de Câncer é tempo de olhar para dentro de si: há alguns desapegos e transformações pessoais, que podem ser dolorosos, mas são necessários, para você providenciar. Conte com mais maturidade para fazer isso de forma racional.
- CAPRICÓRNIO (22 dez. a 20 jan.)**  
O dia pode trazer afastamentos e encerramento de ciclos, ou o fim de um problema numa relação importante para você: depende muito do histórico anterior e de como você vai tratar a situação. Se vale a pena investir na continuidade, faça logo seus movimentos, porque em alguns dias vai ficar mais difícil recomenciar.
- AQUÁRIO (21 jan. a 19 fev.)**  
Hoje, você pode sentir um certo esgotamento, como se sua bateria estivesse quase acabando. Se puder, procure ampliar os momentos de descanso nesta segunda-feira, e cuidar bem do seu corpo para que ao chegar a Lua nova, dentro de alguns dias, você esteja bem preparado para o novo ciclo! Não deixe o dia lhe engolir.
- PEIXES (20 fev. a 20 mar.)**  
Algumas empolgações momentâneas podem começar a se esvanecer hoje, enquanto outras ganham contornos mais definidos. O dia pede paixões acolhedoras e verdadeiras - o que não for as duas coisas tende a não permanecer. Outra coisa: apesar de as ideias de hoje serem bem criativas, podem ser impraticáveis. Pé no chão!

## PASSATEMPO

### PALAVRAS CRUZADAS DIRETAS

[www.coquetel.com.br](http://www.coquetel.com.br)

© Revistas COQUETEL

Cargo do substituto do chefe da nação	(?) Costa, cantora Recente; moderno		Aquelas de quem se lala	Suar Preposição de lugar	Conjunto de duas vozes	(?) Cara Sou Er, sucesso do Rei
Significa "siga" (Trânsito)			Cruéis; perversos Resto de uma vela			
Goma; grude		Divide a quadra de tênis (pl.)		Laços apertados Peças da sinuca		
Erico Verissimo, romancista			Observação (abrev.) Item colado em cartas			"God (?) the Queen", hino inglês
Confrontar; fazer objeções	Pano usado por mecânicos (pl.)					Parte mais colorida da borboleta
Cor da farda do Exército Brasileiro	"Nada", na linguagem da internet		Aparência; (fig.) Desprovido de			
A comida que não foi temperada						Parar de chover
		Arrasta- (?) forró Uma centena		Rente (o corte de cabelo)		
Somar, em inglês Local de Aconchega	Inconsciência (Med.) De + os (Gram.)		Recipiente de tinta (?) -line; conectado		Transfere para uma data posterior	Energia captada por videntes
(?) da carochinha; história infantil				Dispositivo contraceptivo interno		
Afastar; apartar Vitamina da banana	Origenes Lessa, romancista		Cura-se de doença ou ferimento			

BANCO 2/on, 3/add, 4/sav, 5/raides, 7/wstlops,

20

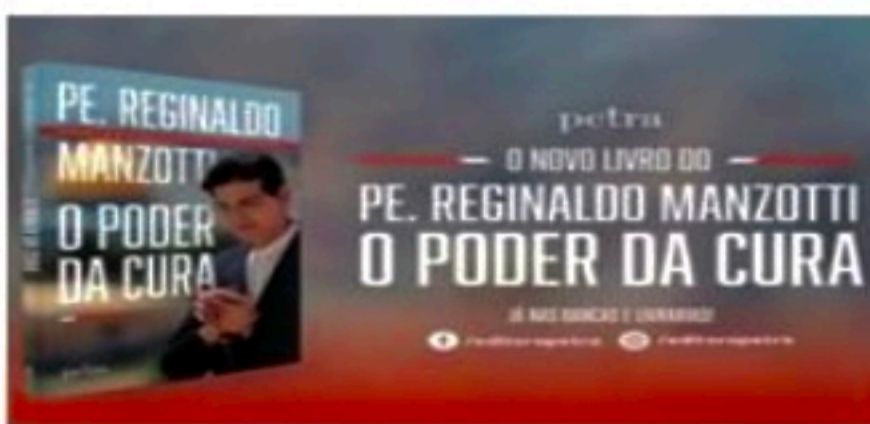

### Solução

V	V	S	T	O	S	I	O	
N	I	O	D	I	N	O	S	
V	I	V	I	S	O	N	V	
S	E	U	O	S	O	S	E	
S	E	U	S	E	J	O	B	V
S	E	U	S	O	S	O	N	I
S	E	V	I	S	O	S	A	
V	A	L	I	O	S	O	S	A
S	E	U	S	O	S	A	O	
S	O	N	O	S	A	S	O	
S	O	N	O	S	A	S	O	
S	O	N	O	S	A	S	O	
A	I	S	O	S	A	S	O	

**PLUFT, o Fantasminha**  
 Baseado na obra de Maria Clara Machado  
 21 DE JULHO NOS CINEMAS



<b>LOTERIAS</b>	<b>QUINA 5905</b> 11 20 26 27 64	<b>LOTOFÁCIL 2580</b> 01 05 07 08 10 11 12 13 14 15 16 18 20 22 25	<b>TIMEMANIA 1812</b> 14 27 45 57 59 65 80	<b>Time do Coração</b> ATLETICO/MG
	<b>DIA DE SORTE 633</b> 03 05 09 11 13 20 25	<b>Mês da sorte:</b> Ja	<b>DUPLA SENA 2395</b> 1º sorteio: 12 14 25 39 47 49	2º sorteio: 01 09 10 22 25 27
	<b>MEGA SENA 2503</b> 03 14 16 38 43 45	<b>LOTERIA FEDERAL 5233</b> 1º 023021	2º 019376	3º 063867
		4º 059537	5º 076464	

<b>LOTECA</b>	<b>Jogo 1</b> Atlético/MG 1x2 Corinthians/SP (Coluna 2)	<b>Jogo 2</b> Cruzeiro/MG 1x0 Bahia/BA (Coluna 1)	<b>Jogo 3</b> São Paulo/SP 3x3 Goiás/GO (Coluna do meio)	<b>Jogo 4</b> Náutico/PE 1x2 Londrina/PR (Coluna 2)
<b>CONCURSO</b>	<b>Jogo 5</b> Ituano/SP 1x0 Chapecoense (Coluna 1)	<b>Jogo 6</b> CRB/AL 2x1 Novorizontino/SP (Coluna 1)	<b>Jogo 7</b> Botafogo/RJ 2x0 Athletico/PR (Coluna 1)	<b>Jogo 8</b> Avaí/SC 1x2 Flamengo/RJ (Coluna 2)
<b>1009</b>	<b>Jogo 9</b> Guarani/SP 1x1 Brusque/SC (Coluna do meio)	<b>Jogo 10</b> Fluminense/RJ 2x1 Bragantino/SP (Coluna 1)	<b>Jogo 11</b> Juventude/RS 1x0 Ceará/CE (Coluna 1)	<b>Jogo 12</b> Palmeiras/SP 2x1 Internacional/RS (Coluna 1)
	<b>Jogo 13</b> Atlético/GO 0x1 América/MG (Coluna 2)	<b>Jogo 14</b> Fortaleza/CE 0x0 Santos/SP (Coluna do meio)		

■ Em etapa de encontros decisivos, equipes não balançaram as redes - próximo confronto será em 1º de agosto

# SANTA E RETRÔ NÃO PASSARAM DO 0 X 0

MARJORIE CORRÊA

O primeiro confronto decisivo entre Santa Cruz e Retrô terminou empatado no Arruda. Ontem, diante de mais de 19 mil torcedores, os dois times não conseguiram balançar as redes, e a definição de quem avança ficou para o segundo jogo, marcado para o dia 1º de agosto, na Arena de Pernambuco.

Foi um jogo equilibrado do início ao fim, com alguns momentos controlados pela Fênix e outros momentos em que a Cobra Coral pressionava. Mas foi do Retrô que partiram as principais investidas ofensivas, fazendo o Santa Cruz se portar de forma reativa.

O Retrô não foi o dono da melhor campanha da primeira fase à toa. Mesmo estando longe do seu domínio, nem a forte presença da torcida Tricolor foi suficiente para impedir que a Fênix se comportasse de maneira incisiva no ataque.

Matheus Serafim, atacante da equipe azulina, vinha sendo o grande destaque do jogo, levando muito perigo à meta do goleiro Kléver, mas acabou se machucando ainda no primeiro tempo,



Duelo pela Série D do Brasileirão aconteceu ontem no estádio do Arruda com plateia de 19 mil torcedores

quando precisou ser substituído.

Após a saída de Serafim, o time do técnico Dico Woolley sentiu, e foi o momento que o Santa Cruz aproveitou para trabalhar a bola, valorizando a posse, criando chances e equilibrando a partida. Apesar das tentativas, o marcador ficou zerado.

## Segundo tempo

Durante o intervalo, o Retrô voltou com algumas mudanças, que deram ao grupo mais velocidade e controle de jogo. Errando mais passes e perdendo as disputas no

meio de campo, o Tricolor viu a Fênix pressionar. Vendo as circunstâncias, Martelotte se viu na obrigação de acionar Chiquinho, para não só melhorar a qualidade do passe na transição, como também tentar arrematar chutes de longa distância, como o jogador já mostrou que sabe fazer.



Santa Cruz Retrô

**Kléver:** Jefferson Feijó, Alemão, Luan Bueno e Italo Silva; **Arthur Santos** (João Erick), Daniel Pereira e Wesley (Chiquinho); **Matheuzinho,** Hugo Cabral (Lucas Silva) e **Raphael Macena** (Rafael Furtado). **Técnico:** Marcelo Martelotte.

**Jean:** Felipinho (Pedro Costa), Renan Dutra (Yuri Bigode), Guilherme Paraíba e Mayk; **Charles,** Gelson, Matheus Serafim (Rodrigo Fumaça) e **Radsley** (Giva); **Gustavo Ermel** (Diego Cardoso) e **Mascote.** **Técnico:** Dico Woolley.

**Local:** estádio do Arruda  
**Árbitro:** José Mendonça da Silva Júnior (PR); e assistentes: Rafael Trombeta e Heitor Alex Eurich (ambos do PR)  
**Cartões amarelos:** Gustavo Ermel, Renan Dutra, Rodrigo Fumaça, Charles, Gelson, Guilherme Paraíba (Retrô); Hugo Cabral e Matheuzinho (Santa Cruz)  
**Público:** 19.811 torcedores  
**Renda:** R\$ 436.990

Já no final da partida, os jogadores do Santa Cruz aparentavam estar mais cansados, enquanto os do Retrô perceberam que era um momento para pressionar. A arbitragem ainda deu sete minutos de acréscimo, mas o placar não foi alterado.

As duas equipes voltam a se encontrar no dia 1º de agosto, na Arena, e o valor dos ingressos já foi divulgado. De acordo com o presidente do Retrô, Laércio Guerra, as entradas vão custar R\$ 300 e R\$ 150 (meia-entrada). Serão disponibilizados quatro mil bilhetes para a torcida do Santa Cruz.

DESLIGADO

# Dudu Capixaba é demitido do Náutico

Depois de mais uma derrota à frente do Náutico, dessa vez diante do Londrina, no último sábado, o auxiliar técnico Dudu Capixaba, que era fixo do Clube, foi demitido ontem. Dudu também esteve no comando do Timbu ante a Ponte Preta, na última quarta-feira, 20, em mais um resultado ruim.

No cargo há mais de três anos, Dudu costumava assumir o comando técnico do elenco principal sempre que havia mudança de treinador. Com a chegada do novo

técnico Elano, anunciado esta semana, Dudu voltaria aos trabalhos diários na comissão técnica, que, agora, passa a contar apenas com Kuki como auxiliar técnico da casa. Junto com Elano, chegaram também o seu auxiliar Walmir Cruz e o preparador físico Luiz Fernando Bergamin.

Trajatória no Timbu

Ao todo, Capixaba comandou o elenco do Náutico em 11 oportunidades, com um baixo número de vitórias: apenas quatro. O seu tra-

balho já vinha sendo questionado pela torcida há algum tempo, mas as críticas foram mais intensas nos dois últimos jogos em que comandou, sendo cobrado, sobretudo, pelas substituições realizadas.

Formado na base alvirrubra, Dudu era auxiliar permanente do Náutico desde 2019, quando ocupou o lugar deixado por Levi Gomes. Ele também assumiu o time de Aspirantes este ano em três jogos, somando três derrotas.



Auxiliar técnico vinha acumulando resultados ruins com o Alvirrubro

## RADAR

## ALERTA

## Monkeypox é caso de emergência

KAREN DUCEY/GETTY IMAGES VIA AFP



Aceleração da varíola dos macacos merece atenção internacional

ABR - A Organização Mundial da Saúde (OMS) declarou oficialmente, no último sábado, que a varíola dos macacos (Monkeypox) configura emergência de saúde pública de interesse internacional. O anúncio foi feito pelo diretor-geral da entidade, Tedros Adhanom Ghebreyesus. "Temos um surto que se espalhou rápido pelo mundo, através de novas formas de transmissão, sobre as quais entendemos muito pouco, e que se encaixa nos critérios do Regulamento Sanitário Internacional. Por essas razões, decidi que a epidemia de varíola dos macacos representa uma emergência de saúde

pública de preocupação internacional", disse Tedros. Ele destacou que o vírus tem se espalhado rapidamente por diversos países, o que aumenta o risco de disseminação internacional. Outra preocupação expressada por Tedros diz respeito ao potencial do vírus de interferir em viagens de um país para outro, como ocorreu com a Covid-19. Uma das preocupações da OMS é com o estigma que a doença pode provocar, uma vez que a maioria dos contaminados são homens que se relacionam sexualmente com outros homens, especialmente aqueles com múltiplos parceiros.

## COVID-19

## Mais quase 500 casos em Pernambuco

Somente ontem, foram registrados novos 492 casos de contaminação por Covid-19 em Pernambuco. A Secretaria Estadual de Saúde (SES-PE) também contabilizou mais três óbitos provocados pela doença, que foram registrados entre os dias 31 de janeiro de 2021 e 5 de julho de 2022. Entre os casos confirmados no domingo, sete (1,4%) são de Síndrome Respiratória Aguda Grave (SRAG) e 485 (98,6%) são considerados quadros leves. Agora, o Estado totaliza 1.022.582

casos confirmados da doença, sendo 59.392 graves e 963.190 leves. As novas mortes são de pessoas residentes dos municípios de Petrolina (1), Recife (1) e São Lourenço da Mata (1). Os pacientes tinham entre 60 e 75 anos. As faixas etárias são: 60 a 69 (1) e 70 a 79 (2). Todos os pacientes apresentavam doenças preexistentes: diabetes (2), doença cardiovascular (1) e hipertensão (1). Ao todo, desde março de 2020, Pernambuco já registrou 22.007 mortes pela Covid-19.

## CLAUDINEI OLIVEIRA É OFICIALIZADO COMO NOVO COMANDANTE DO SPORT

WILLIAMS AGUIAR/ARQUIVO /SPORT RECIFE



Claudinei desembarca hoje no Recife e estreia na próxima quinta

Decisão foi comunicada ontem, após "saia-justa" com o recém-contratado Lisca

PEDRO BEIJA

**O** Sport anunciou oficialmente o nome do seu novo treinador para a continuidade da Série B: Claudinei Oliveira. A confirmação do novo nome foi feita ontem, após o acerto ter sido dado como certo. Depois do episódio peculiar com o antecessor Lisca, que, apesar de muito bem recebido, trocou o Leão pelo Santos com apenas quatro jogos à frente do comando técnico, Claudinei chega com a missão de recuperar o Sport e fazê-lo subir na tabela.

A estreia do novo técnico, que já desembarca hoje no Recife, deve ser na quinta-feira, às 21h30, quando o Sport recebe o Guarani, na Ilha do Retiro, em partida válida pela 21ª rodada da Série B do Campeonato Brasileiro.

Apesar de ser a estreia, esta não é a primeira passagem de Claudinei pelo Sport. Em 2018, ele já comandou a equipe rubro-negra. Naquela experiência, na Série A, foram 16 jogos na beira do gramado, com cinco vitórias, quatro empates e sete derrotas.

Com aproveitamento de 39,5%, o treinador pediu demissão em agosto do mesmo ano, após derrota para o São Paulo, na 18ª rodada do campeonato. Ao fim da temporada, o Sport terminou rebaixado para a segunda divisão.

## Últimos trabalhos

Pelo Operário/PR, Claudinei comandou o clube em 20 partidas, com cinco vitórias, seis empates e nove derrotas, encerrando a passagem pelo fantasma com um aproveitamento de 35%.

No currículo, o treinador tem dois acessos na Série B, em 2016 e 2021, ambos pelo Avaí. No ano passado, ficou com a quarta vaga para a Série A, conquistando 64 pontos. Já em 2022, foi demitido em fevereiro, após sequência negativa de resultados no Campeonato Catarinense.

SECRETARIA DA RECEITA FEDERAL DO BRASIL  
SUPERINTENDÊNCIA DA RECEITA FEDERAL DO BRASIL DA 4ª REGIÃO FISCAL

MINISTÉRIO DA ECONOMIA

GOVERNO FEDERAL

**AVISO DE PREGÃO ELETRÔNICO SRRF 4ª RF Nº 09/2022**

A Divisão de Programação e Logística da Superintendência Regional da Receita Federal do Brasil da 4ª Região Fiscal comunica a realização do Pregão Eletrônico nº 09/2021, no dia 04/08/2021 às 09:00 (horário de Brasília). Objeto: Contratação de serviços de segurança não orgânica ostensiva e eletrônica, conforme condições, quantidades e exigências estabelecidas no Edital e seus anexos, disponível para consulta no endereço eletrônico <https://www.gov.br/compras/edital/170058-5-00009-2022> - UASG: 170058.

Dreyfus Diogenes de Lima  
Chefe da Equipe de Licitação/SRRF/4ªRF

EXÉRCITO BRASILEIRO  
CMRE - 7ª RM  
COMISSÃO REGIONAL DE OBRAS/7 (CRO 17ª RM - 1985)  
COMISSÃO DE OBRAS BATALHA DAS SALINAS

MINISTÉRIO DA DEFESA

GOVERNO FEDERAL

**EDITAL DE CITAÇÃO**

EB: 64318.015854/2022-13

A Comissão Regional de Obras da 7ª Região Militar, por intermédio da Comissão de Processo Administrativo Disciplinar, CITA, via do presente edital, não sendo possível citá-la pessoalmente, a servidora MÁRCIA MARIA FERREIRA LINS, Técnica de Tecnologia Militar, Matrícula/SIAPE nº 1823391, lotada na Seção Técnica da Comissão Regional de Obras da 7ª Região Militar, para tomar ciência do Processo Administrativo Disciplinar Sumário nº 64468010416/2022-45, movido em seu desfavor, nos termos dos artigos 138 (abandono de cargo) e/ou 139 (inassiduidade habitual), c/c artigo 163 da Lei nº 8.112/90, em seu parágrafo único, devendo comparecer na sala da chefia do setor de almoxarifado da CRO/7, onde está funcionando a Comissão Processante, sito Av. Norte Miguel Arraes de Alencar, nº 245, Santo Amaro, Recife-PE, CEP: 50.040-200-PE, a fim de promover sua defesa, **impreterivelmente no prazo de 15 (quinze) dias a partir da última publicação deste edital**, conforme os ditames da lei supracitada, sob pena de revelia.

Recife, 22 de julho de 2022  
BRUNO BEZERRA DE MELO.  
Chefe da Comissão Regional de Obras / 7

SECRETARIA ESPECIAL DE SAÚDE INDÍGENA  
DISTRITO SANITÁRIO ESPECIAL INDÍGENA DE PERNAMBUCO

MINISTÉRIO DA SAÚDE

GOVERNO FEDERAL

**CREDENCIAMENTO Nº. 01/2022**

Assunto: Credenciamento de interessados em prestar serviços de coleta, transporte e distribuição de água potável, para atendimento das necessidades de populações indígenas atingidas pela seca. O credenciamento será de pessoas físicas (exclusivamente profissionais classificados como trabalhadores eventuais ou como trabalhadores autônomos) e de pessoas jurídicas de direito privado cujo ramo de atividades esteja relacionado ao objeto da referida prestação de serviços. A prestação de serviços dar-se-á em relação às populações das aldeias das etnias: Atikum nos municípios Carnaubeira da Penha, Salgueiro, Mirandiba e Orocó; Pipipá no município de Floresta; Pankara, Truká, no município de Orocó, Tuxá no município de Itacuruba e Pankararu no município de Jatobá, que atualmente não possuem formas de abastecimento de água potável por parte do estado, se acham na área sob responsabilidade direta do DSEI-PE, conforme condições, quantidades e exigências estabelecidas no Edital e anexos. Envio das documentações até a abertura da sessão, que ocorrerá: em 09/08/2022 às 09h:00min, no Polo Base de Atikum em Carnaubeira da Penha; em 09/08/2022 às 14h:00min, no Polo Administrativo de Salgueiro; em 10/08/2022 às 09h:00min no Polo Base Truka Tapera em Orocó; em 16/08/2022 às 09h:00min, no Polo Base de Pipipá em Floresta e em 17/08/2022 às 14h:00min, no Polo Base de Pankararu em Jatobá. O Edital poderá ser solicitado através do e-mail: selogpe@saude.gov.br. Maiores informações através do Fone/Fax (0xx81) 3427-4536.

Antonio de Carvalho Sá  
Presidente da Comissão de Credenciamento