

FOLHA de PERNAMBUCO

Fundador: Eduardo de Queiroz Monteiro www.folhape.com.br

Recife, terça-feira, 16 de agosto de 2022 Ano XXV n° 190



PAULLO ALLMEIDA

Show de João Gomes muda o trânsito

Gravação do DVD, no Marco Zero (foto), vai provocar alterações nas vias do Bairro do Recife, a partir das 4h de amanhã. O início do show será às 17h desta quarta-feira. Organizadores estimam público de 80 mil pessoas.

Veja como será o bloqueio. E saiba o que pode e o que não é permitido levar para o show. COTIDIANO >> PÁGINA 6

**COMEÇA HOJE A
CAMPANHA NAS RUAS**

POLÍTICA >> PÁGINA 2

**FEIRÃO NEGOCIA CONTA
DE LUZ ATRASADA**

ECONOMIA >> PÁGINA 8

**AGRESTE GANHA MAIOR
FRIGORÍFICO DO NE**

ECONOMIA >> PÁGINA 9

RÁDIO FOLHA INICIA SABATINAS

Entrevistas com os **candidatos** ao Governo começam hoje, às 11h, na **Rádio Folha 96,7 FM**. O primeiro, definido por sorteio, é **Danilo Cabral (PSB)**.
POLÍTICA >> PÁG. 3



ISSN 1807-9377
9 771807 937035



assine
3425 5803
telemarketing@folhape.com.br

anuncio
3425 5831/5841
comercial@folhape.com.br

atendimento ao cliente (WhatsApp)
3425 5804 (99482 7919)
alofofha@folhape.com.br

WhatsApp Redação
(81) 98187 9290
folhape@folhape.com.br



@folhape
FolhaPE
@folhape
@FolhaPE

R\$1,50 PREÇO PROMOCIONAL
PARA VENDA AVULSA
Acesse nosso portal: www.folhape.com.br



ELEIÇÕES 2022

ED MACHADO



Marília visitará comunidade que foi regularizada por seu avô

PREF. DE PETROLINA



Miguel fará evento em Petrolina, sua cidade e berço político

Na abertura oficial da campanha, Raquel, Danilo Miguel, Marília e Anderson cumprirão agendas que têm relação com seus passados políticos

Nesta terça, agendas cheias de significado

BETANIA SANTANA

A campanha eleitoral ganha as ruas oficialmente a partir de hoje. Para marcar a data, os cinco principais candidatos ao Governo de Pernambuco definiram uma programação especial.

Marília Arraes, do Solidariedade, e Danilo Cabral, do PSB, escolheram começar em comunidades do Recife marcadas por histórias de luta pela garantia dos direitos humanos. Raquel Lyra, do PSDB, e Miguel Coelho, do União Brasil, decidiram sentir-se em casa e dão o pontapé inicial nas cidades que administravam até se tornarem candidatos ao Governo do Estado. Anderson Ferreira, do Partido Liberal, escolheu anunciar as diretrizes do programa de governo em coletiva.

COMUNIDADES

Marília vai a Roda de Fogo, no bairro dos Torrões, às 16h. A comunidade, que se originou de uma ocupação irregular, é considerada

símbolo de resistência popular por moradia, educação, transporte público. Foi o governador Miguel Arraes, avô da candidata, que em seu segundo mandato (1987-1990) concedeu o título de posse às famílias. "Iniciar a nossa campanha de rua em um lugar tão simbólico para a história das lutas de Pernambuco e, ainda mais, para meu avô, que foi importantíssimo para Roda de Fogo, nos motiva a continuar essa caminhada", disse Marília, que deverá ter a companhia de Sebastião Oliveira (Avante) e de André de Paula (PSD).

Danilo começará a campanha em Brasília Teimosa, às 17h. O bairro tem laços políticos com o candidato a presidente Lula e com as gestões da Frente Popular, o PSB e o PT. Recém-empossado, em 2003 Lula fez uma visita histórica à comunidade com 29 ministros, anunciando um programa de requalificação.

CARUARU E PETROLINA

A largada de Raquel será em Caruaru, cidade que administrou por dois mandatos. Uma caminhada, a partir das 14h, começa pela avenida Agamenon Magalhães, onde será inaugurado o Comitê da Juventude. Lá, acontecerão os discursos de

Priscila Krause, vice, e Guilherme Coelho, nome para o Senado, e o da candidata que deve apresentar propostas como a construção de cinco maternidades, abertura de 60 mil vagas de creches e o programa Mães de Pernambuco.

O pontapé inicial de Miguel será em Petrolina, durante encontro na casa de eventos Zé Matuto, marcado para começar às 18h44, uma referência a seu número eleitoral. "Não poderia começar de outra forma um momento tão especial. O povo de Petrolina conhece minha história e confiou em mim todos esses anos", relatou Miguel. O ato terá a presença dos candidatos a senador, Carlos Andrade Lima, e a vice, Alessandra Vieira.

COLETIVA E CAMINHADA

Anderson convocou uma coletiva para apresentar diretrizes do programa de governo. Será às 14h30, no Mar Hotel Conventions, em Boa Viagem. O evento terá a participação de Gilson Machado Neto (PL); e da candidata a vice, Izabel Urquiza (PL). No fim da tarde faz caminhada no bairro de Ponte dos Carvalhos (Cabo de Santo Agostinho) e em Cajueiro Seco (Jaboatão).

ALGUMAS REGRAS DA CAMPANHA

NÃO PODE EM HIPÓTESE ALGUMA

Veicular preconceitos de origem, etnia, raça, sexo, cor, idade, religiosidade, orientação sexual, identidade de gênero.

Veicular conteúdo ofensivo que constitua calúnia, difamação ou injúria, contra pessoas, órgãos ou entidades públicas.

Fazer propaganda de guerra, de processos violentos para subverter o regime, a ordem política e social.

Provocar animosidade entre as Forças Armadas ou contra elas, ou delas contra as classes e as instituições civis.

Incitar atentado contra pessoa ou bens ou instigar a desobediência coletiva ao cumprimento da lei de ordem pública.

Oferecer, prometer ou solicitar dinheiro, dívida, rifa e sorteio

Desrespeitar os símbolos nacionais.

Empregar meios publicitários destinados a criar, artificialmente, na opinião pública, estados mentais, emocionais ou passionais.

Perturbar o sossego público, com algazarra ou abuso de instrumentos sonoros, inclusive por fogos de artifício.

Depreciar a condição de mulher ou estimular sua discriminação em razão do sexo feminino, ou em relação à sua cor, raça ou etnia.

Distribuir camisetas, chaveiros, bonés, canetas, brindes e cestas básicas.

Fazer inscrição ou pinturas nas fachadas, muros ou paredes de bens particulares.

Realizar showmício e evento assemelhado.

Utilizar outdoors ou o conjunto de peças de propaganda justapostas que causem efeito visual de outdoor.

Promover propaganda por meio de telemarketing.

Utilizar artefato que se assemelhe a urna eletrônica como veículo de propaganda eleitoral.

Praticar o derrame de material de propaganda no local de votação ou nas vias próximas, ainda que realizado na véspera da eleição.

Contratar direta ou indiretamente grupo de pessoas com a finalidade específica de emitir mensagens ou comentários na internet para ofender a honra ou denegrir a imagem de candidato, candidata, partido ou coligação.

Cometer excessos no exercício da propaganda em benefício de candidato, candidata ou partido político, de forma a configurar abuso do poder econômico.

ARTE: FOLHA PE

Regras precisas a serem seguidas por todos

De hoje até as vésperas do pleito os candidatos a todos os cargos (governador, senador, deputado estadual e federal) estão autorizados a instalar comitês, distribuir adesivos e materiais impressos, espalhar bandeiras, das 6h às 22h, sem atrapalhar veículos ou pessoas. Os comícios podem acontecer das 8h à meia-noite, até 29 de setembro, 48 horas antes da eleição. O comício de encerramento pode ser prorrogado por mais duas horas.

CARTILHA

A partir do dia 26, terão de renovar o fôlego para o início do guia eleitoral. A Comissão de Propaganda Eleitoral do TRE-PE lançou uma cartilha virtual para divulgar as regras de propaganda eleitoral, indicando os limites estabelecidos na legislação, em especial pela Lei nº 9.504/97 e pela Resolução TSE nº 23.610/2019. "O propósito é ajudar

todos que trabalharão com a propaganda eleitoral utilizando-se de uma linguagem simples e objetiva. Facilitando a aplicação das regras", destacou o coordenador da Comissão de Propaganda, Flávio Melo.

FISCAL DA DEMOCRACIA

A ideia é informar sobre os atos permitidos e os proibidos pela lei, além de divulgar os canais de denúncia dos atos ilícitos praticados, possibilitando que o eleitor também atue como fiscal da democracia, auxiliando a Justiça Eleitoral. "A diminuição dos erros cometidos na veiculação das propagandas eleitorais é sem dúvida um objetivo a ser alcançado pelo TRE/PE", reforçou. Qualquer cidadão pode denunciar possíveis irregularidades. Para isso, basta baixar gratuitamente o aplicativo "Pardal". Clicar em "Propaganda irregular" e fazer o relato, anexando fotos ou vídeos.

FOLHA Política

Renata Bezerra de Melo



Curva ascendente de Bolsonaro em PE se dá em variáveis diversas, diz IPESPE

No intervalo de pouco mais de um mês, entre a primeira pesquisa divulgada pela **Folha de Pernambuco** em parceria com o IPESPE - Instituto de Pesquisas Sociais, Políticas e Econômicas, no último dia 4 de julho, e a segunda, que foi a campo entre 10 e 12 de agosto, é possível se anotar um movimento ascendente do presidente Jair Bolsonaro. Ainda que dentro da margem de erro, que é de 3,2 pontos percentuais, a oscilação positiva do presidente da República nas intenções de voto não se dá de forma isolada. Diretora Executiva do IPESPE, à coluna, Marcela Montenegro faz as seguintes considerações: "Se cresce a intenção de voto dele, também melhora a avaliação, assim como se vê diferença na chance do eleitor votar em candidato apoiado por ele. Tem outras variáveis na pesquisa que mostram esse movimento ascendente". Ainda na avaliação de Marcela, "isso demonstra uma consistência dessa melhora, porque não foi só numa pergunta que se deu o resultado, outras variáveis se movimentaram nessa direção". Na amostra atual, no cenário da estimulada, Bolsonaro pontua 23% (tinha 20%). Além da melhora na pauta econômica, com queda do desemprego, do preço do combustível, Marcela Montenegro realça o peso do Auxílio Emergencial de R\$ 600 no Nordeste. Na esteira, há um nítido investimento do chefe do Planalto na região no intuito de reduzir a larga vantagem do ex-presidente Lula em seu reduto. Marcela pondera ainda que outras pesquisas já vêm mostrando recuperação do presidente, ainda que tímida, no eleitorado nordestino. Nessa segunda rodada da pesquisa **Folha de Pernambuco/IPESPE**, o líder-mor do PT, por sua vez, oscilou um ponto para baixo, mas ainda se mantendo na liderança com margem considerável. Lula aparece, com 61% das intenções de voto (tinha 62%). "Ele oscila um pouco na intenção de voto, mas não é coisa que se consiga perceber trajetória de queda", assinala Marcela. "Acho que a palavra para Lula é manutenção. O percentual dele já é elevado", acrescenta. De olho em reduzir sua desvantagem no Nordeste, Bolsonaro, só em Pernambuco, fez duas visitas de junho para cá e tem outras no radar. No último dia 06, ele comandou motociata, participou de almoço com pastores e prestigiou a Marcha por Jesus ao lado de Anderson Ferreira e de Gilson Machado Neto, que estiveram com ele em Brasília, na última sexta-feira (12) e já estão, como a coluna cantara pedra, prospectando nova agenda do presidente no Estado. Marcela assinala que a melhoria é pequena, mas sempre na direção do aumento. É preciso observar se, com o início da campanha, nesta terça-feira (16), essa tendência se mostrará consistente.

Sabatinas na Rádio Folha

Tem início nesta terça (16) a série de sabatinas que a **Rádio Folha FM 96,7** vai realizar com os candidatos ao Governo do Estado. A primeira entrevista será com Danilo Cabral (PSB). Na quarta (17), será Raquel Lyra (PSDB), seguida por Wellington Carneiro (PTB), na quinta (18) e por Cláudia Ribeiro (PSTU), na sexta (19). No dia 22, será a vez de Marília Arraes (Solidariedade).

ATÉ DIA 31 > Anderson Ferreira (PL) será entrevistado no próximo dia 23. Miguel Coelho (União Brasil), no dia 24, Jadilson Bombeiro (PMB), no dia 25. No dia 29, a sabatina será com Jones Manoel, do PCB, no dia 30, com Ubiracy Olímpio, do PCO, e, por último, com João Arnaldo, do PSOL, no dia 31.

QG > Presidente nacional do União Brasil, Luciano Bivar, que vai concorrer à reeleição para Câmara Federal, inaugura seu comitê de campanha nesta terça-feira (16), às 18h, em Boa Viagem, na Avenida Domingos Ferreira. O dirigente pretende, em breve, trazer a candidata à Presidência da República de seu partido, Soraya Thronicke, para cumprir agenda no Estado.

@rbezerrademelo

@renatabezerrademelo

renatabezerrademelo@folhape.com.br

A coluna de Renata Bezerra de Melo é publicada de terça a sábado.

ELEIÇÕES 2022

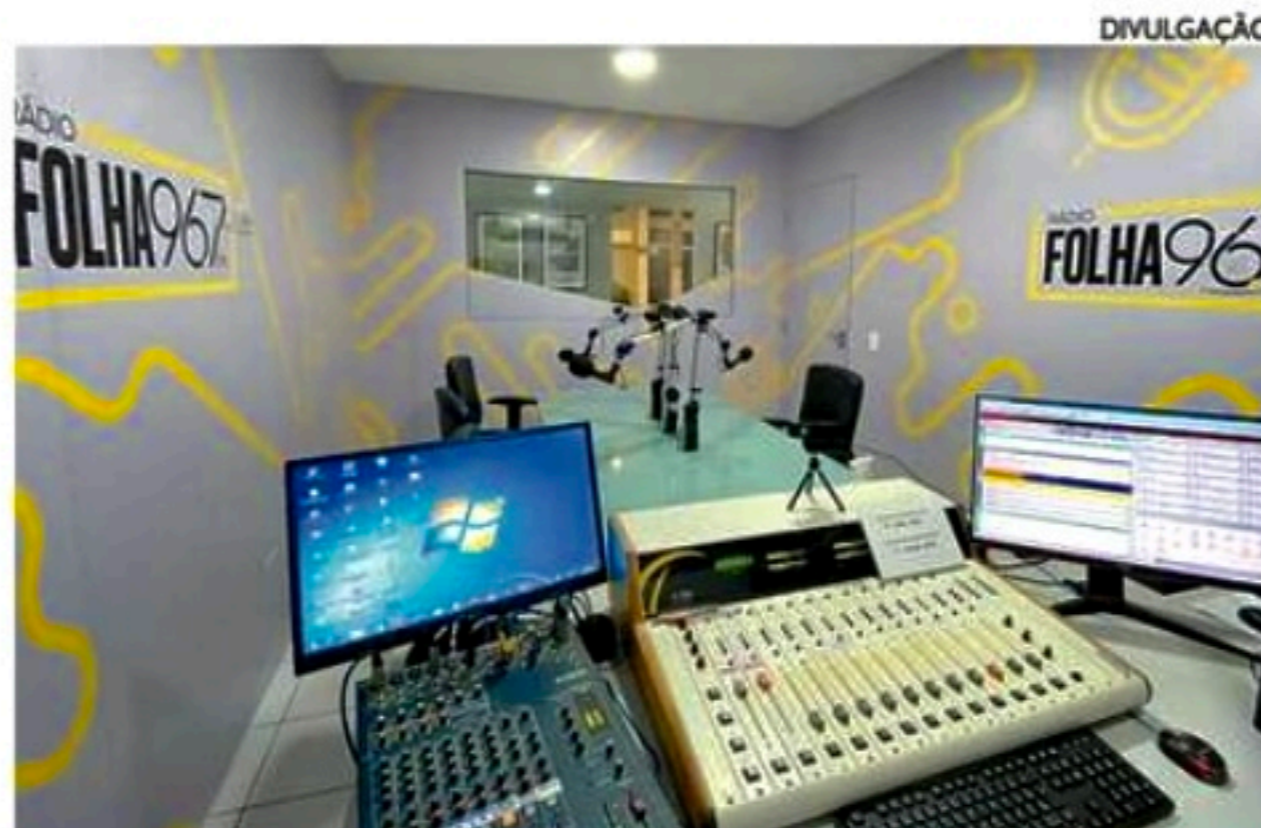

Estúdio da Rádio Folha FM 96,7 receberá 11 candidatos ao Governo

■ Primeiro entrevistado pela emissora será o candidato da Frente Popular, Danilo Cabral (PSB). Amanhã será a vez de Raquel Lyra

Sabatinas da Rádio Folha começam hoje

EDSON MOTA

Com o início da campanha eleitoral, também foi dada a largada para a série de sabatinas que a **Rádio Folha FM 96,7** irá promover com os 11 candidatos ao Governo do Estado. A roda de conversas iniciará hoje, no programa Folha Política, das 11h às 12h.

Conforme sorteio realizado com representantes dos postulantes, há duas semanas, o primeiro a ser sabatinado será o candidato Danilo

Cabral (PSB). Todas as entrevistas terão o radialista Jota Batista como âncora e a participação de colunistas da **Folha de Pernambuco**, como Renata Bezerra de Melo, Roberta Jungmann, Edmar Lyra, além de Alfredo Bertini, colunista da editoria de economia.

Divisão de blocos

Durante os primeiros 30 minutos de sabatina, temas como saúde, educação, segurança pública, infraestrutura e desenvolvimento econômico serão abordados. Na

PESQUISA DA ARKO ADVICE

Silvio na lista dos mais influentes

O deputado federal, Silvio Costa Filho (Republicanos), foi escolhido pela quarta vez como um dos parlamentares mais influentes do Brasil. A escolha, que colocou Silvio Filho na elite parlamentar brasileira, foi anunciada, ontem, pela Arko Advice, instituto mundial de Inteligência Política e em Políticas Públicas da América Latina.

Na análise feita por uma equipe de cientistas políticos, sociólogos, jor-

nalistas, economistas, publicitários e advogados, Silvio foi escolhido como o articulador de 2022, na categoria lideranças informais.

Para a Arko Advice, o deputado se destacou no papel de articulador por representar e negociar com várias correntes de interesses políticos, partidários e de pautas importantes dentro do Congresso Nacional, caracterizando-se como importantes "interfaces" do processo legislativo.

meia hora restante, o candidato irá falar sobre política partidária.

"A **Rádio Folha** mantém uma tradição de sempre trazer para o debate, para a discussão, para a sabatina, todos os candidatos. Todos eles vão ter o mesmo tempo e a mesma oportunidade de falar do seu Plano de Governo para que o nosso ouvinte eleitor possa ter um voto consciente. Esse é o nosso papel e a gente vai cumprir ele com muita sabedoria e imparcialidade", afirmou Marise Rodrigues, gerente de jornalismo da **Rádio Folha FM**.

Vale salientar que, na sexta da próxima semana (26), não contará com a sabatina porque acontecerá a retransmissão do debate dos candidatos promovido pela Rádio Liberdade FM, que também terá a participação de Jota Batista entre os entrevistadores.

CONFIRA OS DIAS



16.08	Danilo Cabral (PSB)
17.08	Raquel Lyra (PSDB)
18.08	Wellington Carneiro (PTB)
19.08	Cláudia Ribeiro (PSTU)
22.08	Marília Arraes (Solidariedade)
23.08	Anderson Ferreira (PL)
24.08	Miguel Coelho (União Brasil)
25.08	Jadilson Bombeiro (PMB)
29.08	Jones Manoel (PCB)
30.08	Ubiracy Olímpio (PCO)
31.08	João Arnaldo (PSOL)

ARTE: FOLHA PE/ HUGO CARVALHO

EDMAR Lyra



IPESPE: Quadro embolado e os ativos de cada postulante para a eleição

O IPESPE em parceria com a Folha de Pernambuco trouxe um quadro de estabilidade em relação ao levantamento anterior, que consolidou a liderança de Marília Arraes (Solidariedade) com 31% das intenções de voto e um empate técnico entre quatro postulações, Raquel Lyra (PSDB) 13%, Anderson Ferreira (PL) com 12%, Danilo Cabral (PSB) com 11% e Miguel Coelho (UB) com 10%.

Se por um lado Marília desponta com franco favoritismo para chegar ao segundo turno, os demais nomes têm armas que justificarão suas postulações ao longo da campanha propriamente dita que começa a partir de hoje. Raquel Lyra mostra que estabilizou nos 13%, números que evidenciam que ela está longe de ficar fora do jogo, pois possui boa imagem e conta com a simpatia do eleitorado por um perfil feminino já observada nas duas opções que tentam o governo de Pernambuco. A tucana terá agora a missão de não só consolidar seus números, como ampliá-los devido a sua forte inserção no segundo maior colégio eleitoral do estado, o agreste.

Na terceira colocação, Anderson Ferreira conta com a vinculação do voto com o presidente Jair Bolsonaro, a medida que o eleitor bolsonarista tiver que se decidir, deverá avaliar com atenção a opção de casar o voto com o correligionário do presidente. Este apelo certamente será muito forte para alavancar Anderson em busca da segunda vaga no segundo turno.

Quarto colocado, Danilo Cabral tem três ativos importantes: a vinculação com Lula, o maior guia eleitoral dentre os candidatos e a ampla frente política que lhe dá sustentação. O socialista já atingiu dois dígitos e poderá dobrar suas intenções de voto até o dia 2 de outubro por ter o maior volume de campanha dentre os postulantes. Será surpresa se Danilo não consolidar as expectativas e buscar a ida ao segundo turno.

Mais jovem dentre os postulantes, Miguel Coelho também tem o que comemorar, pois tem o maior guia eleitoral da oposição, uma gestão aprovada para defender e ostenta dois dígitos mesmo sendo o candidato mais desconhecido dentre as opções. Miguel também conta com a rejeição mais baixa, o que poderá ajudá-lo, a medida que vencer a barreira do desconhecimento, a crescer e lutar pela segunda vaga ao segundo turno. Todos estes nomes, com suas armas, possuem condições reais de chegar a segunda etapa na eleição mais atípica dos últimos tempos para governador de Pernambuco.

Senado

A polarização nacional entre Lula e Jair Bolsonaro já se replica na disputa pelo Senado, Teresa Leitão (PT) e Gilson Machado (PL), mesmo ainda com um número significativo de indecisos, já começam a polarizar a disputa por uma vaga na Câmara Alta. André de Paula (PSD) vem logo atrás, mas dependerá muito de Marília Arraes para consolidar sua postulação e sagrar-se vitorioso.

FORTELECIDO > O deputado federal Luciano Bivar, que inaugura seu comitê logo mais, vem ampliando de forma substancial suas bases e deverá consolidar sua reeleição pelo União Brasil. O presidente nacional da legenda tem grandes chances de ser reeleito junto com o seu correligionário Fernando Filho.

INOCENTE QUER SABER > Anderson Ferreira capitalizará o voto bolsonarista e chegará ao segundo turno?

@edmarlyra

www.edmarlyra.com

A coluna de Edmar Lyra é publicada de segunda a sábado.

ELEIÇÕES 2022

PEDRO FRANÇA/AGÊNCIA SENADO



Amostragem ainda aferiu influência de disputa pelo Planalto no Estado

■ Pesquisa Folha/IPESPE mostra que petista está na liderança da preferência do eleitorado pernambucano. **Ciro tem 5% e Tebet possui 1%**

Em PE: Lula alcança 61% e Bolsonaro, 23%

PUPI ROSENTHAL

A 2ª Pesquisa Eleições 2022 realizada pela **Folha de Pernambuco** em parceria com o Instituto de Pesquisas Sociais, Políticas e Econômicas (IPESPE) mostrou em que os eleitores do Estado pretendem votar para a Presidência da República em outubro deste ano. O candidato Luiz Inácio Lula da Silva (PT) tem 61% das intenções de voto. O presidente e candidato à reeleição, Jair Bolsonaro (PL) alcançou 23%. **Ciro Gomes (PDT)** tem a preferência de 5% e **Simone Tebet (MDB)** ficou com 1%.

Os outros candidatos **Felipe D'Ávila (Novo)**, **Soraya Thronicke (União Brasil)**, **Eymael (Democracia Cristã)**, **Léo Péricles (UP)**, **Vera Lúcia (PSTU)**, **Pablo Marçal (PROS)** não pontuaram. Aqueles que disseram não votar em nenhum candidato ou que vão votar branco ou nulo somam 5%. Não sabem ou não responderam, também 5%.

A pesquisa foi realizada entre os dias 10 e 12 de agosto e ouviu mil pernambucanos de todo o Estado. Ela está registrada no TRE/PE com o protocolo PE-00637/2022 e, no TSE, com o número BR-04466/2022. A margem é de 3,2

pontos percentuais para cima ou para baixo.

ESTRATIFICAÇÃO

Levando em conta o domicílio do eleitor, Lula tem 52% dos votos na capital, 51% na periferia e 67% no interior. Já Bolsonaro é o preferido por 28% dos eleitores da capital, por 26% da periferia e 20% do interior.

Entre os homens, o petista continua sendo o preferido com 58%. Bolsonaro ficou com 28% das intenções de voto do eleitorado masculino. Lula também é o preferido por 63% das mulheres, enquanto Bolsonaro ficou com 19%.

Por faixa etária, Lula tem a preferência de 58% do eleitorado mais jovem - entre 16 e 24 anos -, enquanto o atual presidente é o escolhido por 22%. Já no grupo dos mais velhos, com 60 anos ou mais, Lula tem 64% das intenções de voto e Bolsonaro, 25%.

INFLUÊNCIA

A 2ª Pesquisa Eleições 2022 da **Folha de Pernambuco/IPESPE** mostrou também a influência que os dois candidatos a presidente mais bem pontuados, Lula e Bolsonaro, na escolha do eleitor para o Governo de Pernambuco.

Levando em conta que Bolsonaro apoia Anderson Ferreira (PL) e Lula anunciou seu apoio a Da-

INTENÇÃO DE VOTO PARA PRESIDENTE DA REPÚBLICA (ESTIMULADA)



ARTE: FOLHA PE/ HUGO CARVALHO

nilo Cabral, os entrevistados foram perguntados qual a influência do apoio do atual presidente e do ex-presidente a cada um dos candidatos.

Segundo o levantamento, 40% dos entrevistados disseram que isso não afeta sua escolha sobre Anderson. Outros 40% disseram que o apoio do presidente diminui as chances de votar no ex-prefeito de Jaboatão. Outros 17% disseram que o apoio de Bolsonaro aumenta a possibilidade de votar em Anderson e 3% não sabem ou não responderam.

Em relação a Lula, 50% dos eleitores disseram que o apoio do petista não influencia no voto em Danilo Cabral. Outros 37% disseram que isso aumenta as chances do voto no socialista e 11% que diminui. Não sabem ou não responderam somaram 2%.

CARLOS Britto



As promessas de Danilo e o alvo para as oposições

A semana começou quente na disputa pelo Governo de Pernambuco. Após o candidato da Frente Popular, Danilo Cabral (PSB), fazer promessas sobre baixar o Imposto sobre Veículos Automotores no estado, no caso de ser o novo governador a partir de 2023, os adversários Anderson Ferreira (PL) e Miguel Coelho (UB) partiram para o ataque.

Durante entrevista à Rádio Liberdade de Caruaru, Danilo disse hoje (15) que o IPVA do Estado será o menor do Nordeste. A ideia seria igualar a competitividade de investimentos de Pernambuco em relação aos outros Estados e atrair novos empreendimentos para a geração de empregos.

Miguel Coelho, que parte para campanha depois de um evento na noite de hoje em Petrolina, ironizou a promessa feita. O ex-prefeito da cidade sertaneja considerou a fala do socialista como mais uma "mentira eleitoreira" e declarou que o governador Paulo Câmara tornou Pernambuco um dos Estados que mais cobra impostos no Brasil.

Anderson também não deixou barato e disse ser "muita cara de pau" do oponente fazer tal promessa. "É muita cara de pau de Danilo Cabral e Paulo Câmara abordarem a redução do IPVA quando, ao mesmo tempo, ignoram que há protocolado na Alepe um projeto de lei de nossa autoria que trata sobre o assunto e não anda para frente por falta de interesse do governador em mobilizar a bancada". É a campanha propriamente dita que começou. E do pescoço pra baixo tudo é canela.

As diretrizes

É hoje (16) que o candidato do Partido Liberal (PL) ao Governo de Pernambuco, Anderson Ferreira, vai apresentar, em coletiva de imprensa, no Recife, as diretrizes do seu programa de governo. O evento vai contar com a participação do candidato ao Senado Federal, Gilson Machado Neto (PL); da candidata à vice-governadora, Izabel Urquiza (PL); e de representantes da equipe responsável pela elaboração do plano.

O VAZIO EXISTENCIAL > O deputado e candidato a vice-governador de Pernambuco, Sebastião Oliveira (Avante), declarou em que o Aeroporto Santa Magalhães e o Hospital Eduardo Campos, em Serra Talhada, no Sertão do Pajeú, não recebem a atenção devida por parte do governador Paulo Câmara. "Nós precisamos concluir o aeroporto. Eu deixei R\$ 20 milhões na conta e estão lá, dormindo na conta da Secretaria de Infraestrutura, sem construir o terminal. Precisamos estruturar o aeroporto para que recebam aviões maiores. Outra coisa importante é concluirmos o Hospital Eduardo Campos. Foi inaugurado apenas 40%, e eu acho que o hospital não serve para o que foi concedido. Nós temos um vazio assistencial enorme de Caruaru a Petrolina", declarou.

UNIDADE POPULAR > O partido Unidade Popular oficializou, neste final de semana em Petrolina, as candidaturas para as eleições deste ano. Para a Câmara Federal a legenda bateu o martelo no nome da presidente do Sindicato dos Enfermeiros de Pernambuco, Ludmila Outtes. Do advogado e militante do movimento sindical, Rafael Wanderley, para deputado estadual e Leonardo Péricles como candidato a presidente da república.

DO LADO DO HOMEM > O deputado estadual Tony Gel (PSB), que é candidato à reeleição, e o seu filho Tonyinho Rodrigues (MDB), que vai disputar uma cadeira na Câmara dos Deputados, acompanharam as entrevistas do candidato ao governo de Pernambuco Danilo Cabral (PSB) as emissora de rádio de Caruaru. Ambos são os maiores entusiastas do nome de Danilo no Agreste.

Blog do Carlos Britto
@blogcarlosbritto

contato@carlosbritto.com

A coluna de Carlos Britto é publicada de segunda a sexta.

■ Tribunal dá continuidade às comemorações dos 200 anos da instituição, com descerramento de fotografia do desembargador Fernando Cerqueira

Em celebração de 200 anos, TJ faz reverências

O Tribunal de Justiça de Pernambuco (TJPE), dando continuidade às comemorações dos 200 anos da instituição, fez, ontem, o descerramento da fotografia do desembargador Fernando Cerqueira, na Galeria dos Presidentes. O TJPE também entregou 37 medalhas e diplomas do Mérito Judiciário Desembargador Joaquim Nunes Machado a empresários, jornalistas, juizes, personalidades, institutos e associações da área de ações sociais, além de servidos da instituição.

Ainda fizeram parte das comemorações, o lançamento da versão digital da Revista da Esmape, que está completando 35 anos, e uma homenagem especial ao desembargador Jones Figueirêdo Alves, em razão de sua aposentadoria, depois de 47 anos de exercício na magistratura.

Uma gestão memorável

Na solenidade de descerramento do seu antecessor, o presidente do TJPE, desembargador Luiz Carlos Figueirêdo, disse que nunca na história do tribunal foi tão necessária e importante a aposição daquela fotografia. "A gestão do desembargador Fernando Cerqueira foi de resistência. No auge da pandemia da covid-19, ele estava comandando este Tribunal. Faltava tudo, sobrava problema,



Corte realizou entrega de medalhas e diplomas do Mérito Judiciário

“

A gestão do desembargador Fernando Cerqueira foi de resistência. No auge da pandemia da Covid-19, ele estava comandando este Tribunal”

LUIZ CARLOS FIGUEIRÊDO, PRESIDENTE TJPE

dinheiro escasso. Muito difícil de gerir naquela situação, e eu, como corregedor geral de justiça, percebi o quanto a situação estava difícil, traumática, e, com a graça de Deus, foram vencidos todos os obstáculos”, lembrou ele.

Já o desembargador Fernando Cerqueira relembrou os 40 anos de serviços no TJPE e disse que, se pudesse, recomeçaria. "Talvez com a experiência de hoje eu fizesse até melhor, mas o que importa é que incorporamos o espírito do Judiciário e do verdadeiro juiz em que nós nos transformamos pela experiência do dia após dia", afirmou.

As medalhas e diplomas do Mérito Judiciário Desembargador Joaquim Nunes Machado entregues este ano foram divididas em nove graus. No grau Grande Oficial, receberam a homenagem o defensor público geral de Pernambuco, Henrique Costa da Veiga Seixas; o comandante geral da Polícia Militar, José Roberto de Santana; o cônsul honorário da Suécia no Recife, Érik Limongi Sial; e o desembargador Carlos Eduardo Gomes Pugliesi, do Tribunal Regional do Trabalho da 6ª Região.

BREVE

Delegado investe contra Aras e Guedes

Responsável por inquéritos sensíveis ao governo de Jair Bolsonaro, o delegado de Polícia Federal Bruno Calandrini solicitou ao Supremo Tribunal Federal (STF) duas medidas que geraram mal-estar na corporação. A primeira foi um pedido de busca e apreensão do telefone do procurador-geral da República Augusto Aras e do ministro da Economia Paulo Guedes, já negado. A segunda foram diligências contra a própria cúpula da PF.

COMANDO DA AERONÁUTICA
BASE AÉREA DO RECIFE
MINISTÉRIO DA
DEFESA
GOVERNO
FEDERAL

AVISO DE ALTERAÇÃO

Edital de Credenciamento nº 1/HARF/2019

A União, representada pelo HOSPITAL DE AERONÁUTICA DE RECIFE (HARF), mediante a Comissão de Credenciamento, designada por meio da Portaria HARF nº132/SCAM, de 14 de março de 2022, publicada no Boletim Interno Ostensivo nº 62, de 31 de março de 2022, da Base Aérea de Recife (BARF), torna público que alterou as Tabelas do EDITAL DE CREDENCIAMENTO nº 1/HARF/2019, Processo Administrativo de Gestão nº 67437.011100/2018-40, objeto resumido "Credenciamento de Organizações Cívicas de Saúde (OCS) e Profissionais de Saúde Autônomos (PSA) nos Estados de Pernambuco, Paraíba, Piauí, Alagoas e Sergipe, para prestação de serviços complementares em Assistência Médico-Hospitalar e de Reabilitação; aos beneficiários do Sistema de Saúde da Aeronáutica (SISAU), com a respectiva autorização." As referidas tabelas estarão disponíveis para consulta no endereço eletrônico: www2.fab.mil.br/harf ou no Hospital de Aeronáutica de Recife, Setor de Credenciamento do FUNSA, localizado à Av. Senador Sérgio Guerra, no 606, Piedade, Jaboatão dos Guararapes, CEP: 54.400-003. OUTRAS INFORMAÇÕES: pelo telefone (81) 3322-6430 e (81) 3322-6431

CARLA REGINA MARCHON Coronel Médica
Ordenadora de Despesas do HARF



■ Gravação do DVD de João Gomes restringe circulação de veículos no Bairro do Recife. Saiba o que pode e o que não é permitido levar

Show altera trânsito no Recife

A partir das 4h de amanhã, trechos do Bairro do Recife começarão a ser fechados para impedir a circulação de veículos na região devido à gravação do DVD do cantor João Gomes, no Marco Zero. De acordo com a Autarquia de Trânsito e Transporte Urbano (CTTU), a medida visa oferecer segurança para os pedestres que seguirão para o show, previsto para iniciar às 17h desta quarta. Os organizadores do evento estimam receber um público de 80 mil pessoas.

A interdição será de forma escalonada, iniciando às 4h com as ruas em torno do Marco Zero. Ao meio-dia, a interdição será ampliada e, às 15h, todas as pontes que dão acesso ao Bairro do Recife serão fechadas ao tráfego de veículos. Esses horários poderão sofrer modificações, segundo a CTTU, tanto ser antecipados quanto adiados a depender do fluxo de pedestres na área.

“Essa gradação é necessária para que a gente possa garantir a segurança das pessoas, entendendo que será um dia útil e o bairro estará funcionando normalmente. Nosso objetivo é garantir a chegada das pessoas que trabalham no local e, após a percepção dos nossos agentes de trânsito, os bloqueios vão evoluindo gradativamente. No momento em que houver uma grande concentração de público, evidentemente que transporte particular, táxi e ônibus deverão ser retirados do perímetro”, explicou André Luiz Pereira, gerente de operações da CTTU.

O estacionamento de veículos estará proibido, inicialmente, em três ruas: Vigário Tenório, Barbosa Lima Sobrinho e Álvares Cabral. André Luiz orienta que o público que

vai conferir a gravação deixe os carros em casa. “Entendendo que a questão do estacionamento estará muito precária, o ideal é que você venha de transporte público, táxi ou carro de aplicativo”, recomendou.

Haverá revista

A gestão da cidade lembra que todas as pessoas que forem ao evento serão revistas, primeiramente pela equipe de segurança privada contratada pela produção do show, que estará nas quatro pontes que dão acesso à ilha do Bairro do Recife, e depois pelos 120 servidores da Secretaria Executiva de Controle Urbano (Secon), que estarão em seis barreiras do perímetro de onde o público verá a apresentação.

As revistas visam a impedir a entrada de garrafas de vidro e demais objetos perfurantes, além de armas de qualquer espécie. A população que desejar, poderá levar coolers de bebidas, desde que não contenham recipientes de vidro.

Efetivo de policiais

Segundo o tenente-coronel Marcelo Santos, da Secretaria de Defesa Social de Pernambuco (SDS-PE), mais de 350 policiais militares atuarão no evento, que também contará com apoio da Polícia Civil, Corpo de Bombeiros e Polícia Científica. “Além disso teremos todo o aparato do Centro de Operações, o 190, que também vai estar pronto para atender, caso tenha alguma situação que as pessoas possam solicitar a presença da Polícia Militar”, destaca.



ARTE: FOLHA PE

Evento contará com megaestrutura

A gravação do DVD de João Gomes contará com uma megaestrutura. Detalhes da estrutura montada para o show foram revelados ontem.

“É um palco muito alto e tecnológico. Ele mistura elementos que são típicos do Sertão com muita tecnologia. A própria passarela tem o formato de um cacto que é praticamente uma peça de Minecraft. Tudo isso vai brilhar na tela, do tamanho que eu acredito que esse artista esteja hoje em todo o Brasil”, afirmou Flaney Gonzalez, diretor artístico do DVD.

O projeto do palco onde o cantor se apresentará conta com dimensões gigantescas. São 30 metros de frente, com uma passarela de 26 metros, e mais 24 metros na lateral, com o ponto mais alto medindo 16 metros de altura. Mais de 800 aparelhos de iluminação serão distribuídos em toda a área do evento.

Tecnologia e história

“A ideia é fundir tecnologia e história, não só a do João Gomes, mas principalmente a do Estado. Além da arquitetura do local, estamos

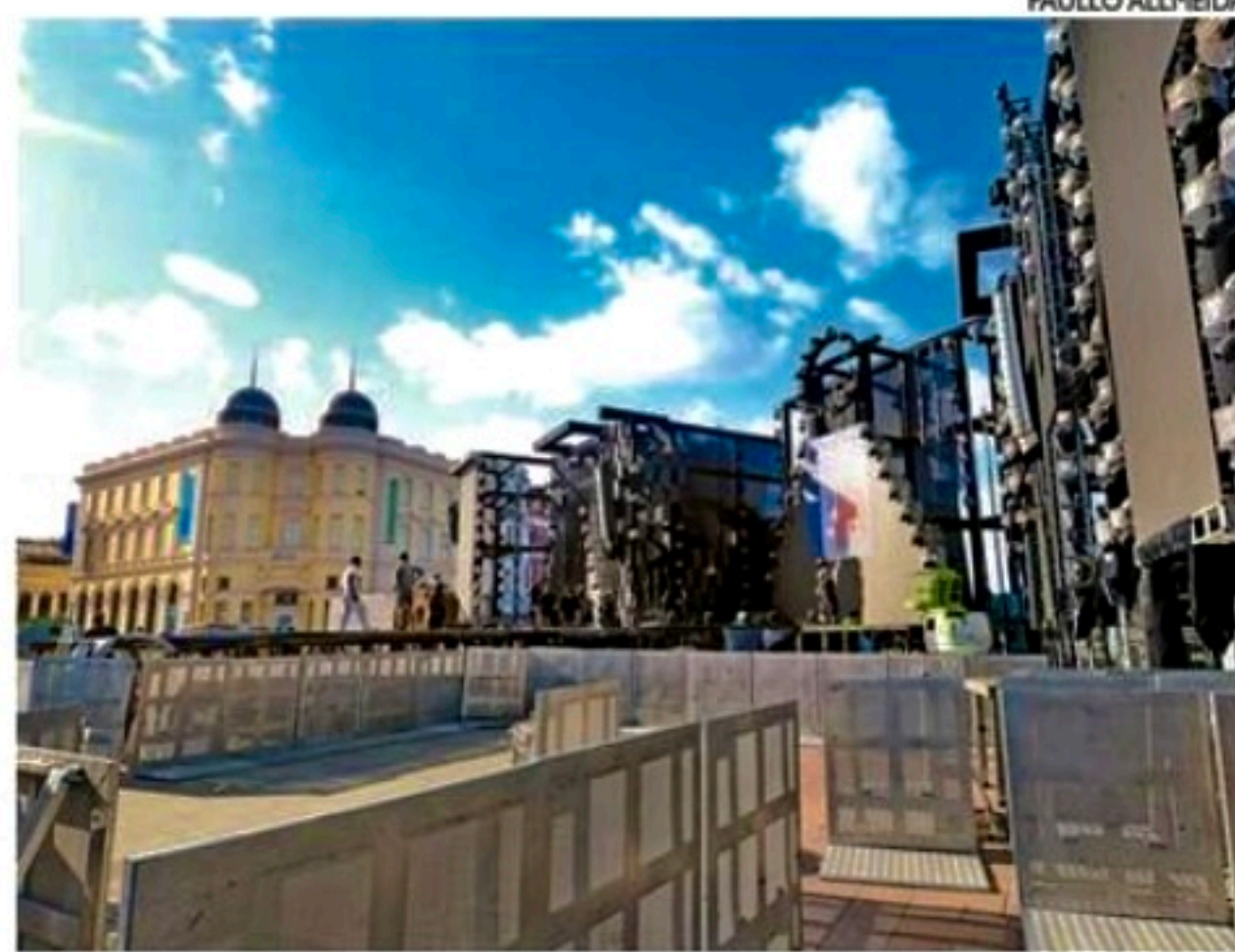

PAULLO ALLMEIDA

Palco onde cantor se apresentará conta com dimensões gigantescas

trazendo elementos que representam o Sertão, porém com recursos e equipamentos de última geração”, aponta Kaká Samora, designer responsável pelo layout do palco, que foi projetado em 360 graus.

Para uma melhor visualização do show, serão montados dois painéis de led nas laterais do palco, usados para transmissão simultânea da apresentação. Durante o evento, mais de 90 profissionais tra-

balharão nas áreas de iluminação, som, led, estrutura e produção.

“Nosso objetivo é que seja um show contínuo, mas podem acontecer alguns problemas durante a gravação e, nesse caso, teríamos que fazer uma parada, voltar e tocar a música mais uma vez. Pensando no público, temos uma ideia de término no máximo à meia-noite”, estima Leonardo Cavalcanti, arquiteto que assina o projeto.

Lei Paulo Gustavo e as garantias à acessibilidade, diversidade e inclusão

GILBERTO SOBRAL MAGALHÃES

PEDAGOGO, COM ESPECIALIZAÇÃO EM
ACESSIBILIDADE, DIVERSIDADE E INCLUSÃO

A aplicação efetiva da Lei Paulo Gustavo (LPG), promulgada em 8 de julho após a derrubada dos vetos presidenciais, é aguardada ansiosamente pela classe artística-cultural brasileira.

Após mais de dois anos sofrendo com os efeitos da pandemia da Covid-19, a cadeia produtiva da cultura, apesar do "respiro" da volta dos festejos juninos, vai levar um tempo para voltar ao ritmo normal. Daí a importância da LPG para a categoria, que traz ainda importantes avanços no respeito à participação popular, à acessibilidade, à inclu-

são e à diversidade.

O art. 4º § 2º obriga a consulta à sociedade civil sobre parâmetros de regulamentos, editais, chamadas públicas, prêmios ou quaisquer outras formas de seleção pública. Na elaboração desses instrumentos, os governos terão que se utilizar de audiências públicas, consultas públicas, sessões públicas e reuniões técnicas com potenciais interessados, através dos conselhos e fóruns direcionados às diferentes linguagens artísticas e áreas culturais, em oitavas que devem ser registradas e seus resultados observados nos regulamentos e instrumentos de seleção.

O registro servirá de comprovação, em caso de denúncias aos órgãos de controle sob o possível não cumprimento dessa exigência.

A LPG também preza pela diversidade na distribuição dos recursos. Ações afirmativas para mulheres, população negra e culturas afro brasileiras, povos indígenas, tradicionais, quilombolas e nômades, pessoas do segmento LGBTQIA+, Pessoa com Deficiência (Pcd) e outras minorias, são obrigatórias. Critérios diferenciados de pontuação, por meio de cotas, editais específicos ou qualquer outra garantia da participação e protagonismo desses grupos, são exigidos.

As exigências à inclusão não param por aí. Projetos, iniciativas e espaços que tenham garantia de acessibilidade para Pcd devem receber, no mínimo, 10% a mais de recursos. Na prática, a LPG reconhece que essa garantia possui um custo financeiro. O incremento garante que projetos com

acessibilidade tenham seus custos cobertos.

O objetivo da LPG é que haja um aumento significativo de propostas que façam valer o direito de acesso universal à arte e à cultura. Pernambuco receberá R\$ 99.699.096,76. Para os municípios, recursos que variam de R\$ 64.950,79 (Ingazeira) a R\$ 13.317.972,34 (Recife).

Quase oitenta por cento do valor devem ser aplicados em ações voltadas ao audiovisual e o restante nas demais áreas da cultura. Isso, porque a maior fatia vem de dinheiro que estava parado no Fundo do Setor Audiovisual (FSA). Estados e municípios receberão os recursos até 08 de outubro. Até 31 de dezembro o dinheiro precisa estar executado, prazo que ainda poderá ser prorrogado por causa da legislação eleitoral.

Uma avenida chamada crédito para as classes C e D

GUSTAVO SALIONE

DIRETOR DE RISCO E OPERAÇÕES DA FORTBRASIL

Há dez anos, o mercado de concessão de crédito era muito mais restrito do que vemos hoje. Ao longo desses anos, vimos dobrar os volumes desta prática por mês. Segundo dados do SGS (Sistema Gerador de Séries Temporais) do Banco Central, concedia-se, aproximadamente, cerca de R\$ 200 bilhões por mês no Brasil, em 2012, sendo que, desse montante, cerca de R\$ 100 bilhões chegavam às mãos de pessoas físicas.

Para se ter uma ideia de como isso mudou, este ano, a média mensal supera R\$ 400 bilhões, sendo que, metade desse valor, vai para pessoas físicas. Em termos de carteira de crédito, em fevereiro de 2012 havia R\$ 2,1 bilhões de saldo total no país, enquanto em fevereiro de 2022 essa cifra atingiu R\$ 4,7 bilhões.

Essa mudança não foi por acaso. Em primeiro lugar, cresceu significativamente o número de players ofertando crédito. Se antes a oferta ficava restrita a grandes bancos que tinham interesse prioritário na população de média e alta ren-

da (enquanto algumas financeiras se voltavam para atender população de baixa renda), no decorrer desses dez anos houve uma série de flexibilizações regulatórias vindas do Banco Central nas regras e na governança, o que permitiram o advento de fintechs e a entrada do varejo em massa como provedores de crédito.

Em paralelo, assistimos a uma revolução tecnológica, que possibilitou a democratização do crédito e a escalabilidade na oferta. O smartphone e demais canais digitais passaram a fazer parte da vida do brasileiro e, com isso, a oferta passou a não depender mais do ambiente físico de uma loja ou agência bancária.

Por fim, e talvez o mais importante, houve uma transformação do ponto de vista informacional. Antes, os provedores de crédito baseavam seus modelos de risco em informações negativas (restritivas) e de natureza cadastral. Hoje, existe um rico leque de informações no mercado que mistura fontes, como o próprio Banco Central, o cadastro positivo, os dados de consumo, o burocracia e informações não estruturadas, como biometria, além de muitas outras. Com mais informação em mãos, e com as evoluções técnicas de Data Science, é possível precificar melhor o ris-

co do cliente - o que possibilita um aumento natural da taxa de aprovação e dos limites de crédito.

Uma nova mentalidade vem dominando o setor de crédito no Brasil. As fintechs compreenderam que o público C e D era mal atendido pelos provedores de crédito tradicionais e passaram a falar a sua língua. São empresas que têm trabalhado fortemente para melhorar a percepção do cliente, focando na experiência digital. Afinal, a tecnologia permeia todo o ciclo de crédito, desde o momento da concessão, passando pela manutenção, até o final do ciclo, que é a recuperação de crédito. E tem dado certo.

Na parte de concessão, a tecnologia ampliou os canais de aquisição de clientes novos, permitindo a democratização e escalabilidade, alcançando potenciais clientes que, antes, deveriam ir até a loja. Também houve uma revolução tecnológica nas ferramentas antifraude, com biometria que usa técnicas avançadas de reconhecimento facial, como prova de vida e facematch. Ou seja, com mais mecanismos de segurança, concede-se mais crédito.

Para a pessoa física, o crédito significa possibilidade de consumo e de realização de sonhos. Com um cartão de crédito em mãos, a pessoa pode

consumir o produto ou serviço que deseja e ganha um fôlego para pagar. Por meio de um empréstimo, a pessoa pode realizar uma viagem ou uma reforma, parcelando o pagamento dentro daquilo que cabe em sua realidade. Claro que sempre levando em conta a educação financeira: quem assume um crédito tem que conhecer suas possibilidades de pagamento e é fundamental que as empresas tenham iniciativas nesse sentido.

Portanto, uma das avenidas que mais devem crescer nos próximos anos é o "crédito como serviço". Nesse conceito, o crédito não é um fim em si mesmo, mas passa a ser concedido como um produto no formato white label. Uma empresa de qualquer segmento pode decidir ofertar crédito para sua base de clientes, como forma de fidelização, engajamento e monetização. E como ela não tem expertise em gestão de risco, contrata uma outra que atua bem neste mercado. O risco dessa carteira de crédito pode ser compartilhado ou não, depende do modelo de negócios. E quem mais tem a ganhar neste cenário é o público C e D.

Estamos preparados para este novo momento do crédito. Aproveitar as oportunidades é preciso e o consumidor só tem a ganhar.

PREVISÃO DO TEMPO

Apac
Região Metropolitana

REGIÃO METROPOLITANA
Hoje - Parcialmente nublado sem chuva em toda a região ao longo do dia.
> Máxima: 29° Mínima: 21°

Amanhã - Parcialmente nublado com chuva rápida de forma isolada na madrugada e/ou manhã com intensidade fraca.
> Máxima: 29° Mínima: 22°

MATA NORTE
>Hoje Máxima: 29° Mínima: 20° >Amanhã Máxima: 29° Mínima: 21°

MATA SUL
>Hoje Máxima: 30° Mínima: 19° >Amanhã Máxima: 29° Mínima: 18°

AGRESTE
>Hoje Máxima: 28° Mínima: 15° >Amanhã Máxima: 27° Mínima: 15°

SERTÃO DE PERNAMBUCO
>Hoje Máxima: 32° Mínima: 16° >Amanhã Máxima: 32° Mínima: 16°

SERTÃO DE SÃO FRANCISCO
>Hoje Máxima: 33° Mínima: 16° >Amanhã Máxima: 33° Mínima: 16°

TÁBUA DE MARES
Folha de Pernambuco

HOJE	Hora	altura	HOJE	Hora	altura
V	00:41	0.3	V	13:11	0.4
A	06:53	2.3	A	19:13	2.1

AMANHÃ	Hora	altura	AMANHÃ	Hora	altura
V	01:24	0.5	V	13:58	0.6
A	07:39	2.1	A	20:00	1.9

FASES DA LUA

☉	11/08	☾	19/08
Cheia		Minguante	
☾	27/08	☉	05/08
Nova		Crescente	

FOLHA de PERNAMBUCO
EXPEDIENTE

Presidente e fundador:
EDUARDO DE QUEIROZ MONTEIRO
presidencia@folhape.com.br

Diretor Executivo
PAULO PUGLIESI
paulopugliesi@folhape.com.br

Diretor Operacional
JOSÉ AMÉRICO LOPES GÓIS
americogois@folhape.com.br

Diretora Administrativa
MARIANA COSTA
marianacosta@folhape.com.br

Editora-chefe
LEUSA SANTOS
leusasantos@folhape.com.br

COMERCIAL
Publicidade: 3425 5811/5841 Fax - 3425 5845
comercial@folhape.com.br

Classificados (anúncio de linha): 3425 5899/ 3425 5896
Diretoria - 3425 5839

MERCADO NACIONAL
REPRESENTANTE: CA PUBLICIDADE
SÃO PAULO: Fone: (11) 2729-5448 / 5449
e-mail: capublicidade.com@terra.com.br

REPRESENTANTE: EC COMUNICAÇÃO E MARKETING
Brasília: Fone: (61) 99186 6647 (61) 99103 3838
e-mail: diretor.eccom@gmail.com; opec.eccom@gmail.com

REDAÇÃO
Editores
Bianca Negromonte, Danielle Romani,
Fábio Guibu, Geison Macedo, Ivo Vanderley,
João Lin, Rogério França, Vanessa Lins

Subeditores
Ailceu Tavares, Carol Brito,
Priscila dos Santos

CIRCULAÇÃO
3425 5897

ASSINATURA
3425 5803 Segunda à quinta: 8h às 17h30
Sexta: 8h às 17h

CENTRAL DE ATENDIMENTO - 3425 5804 99482
7919 (WhatsApp)
Segunda à quinta: 7h às 17h30
Sexta: 7h às 17h
Sábado: 7h às 13h

FINANCEIRO - 3425 5811/3425 5813
MARKETING - 3425 5876

Recursos Humanos - 3425 5809
Administração - 3425 5892

A Editora Folha de Pernambuco Ltda. não comercializa diretamente os exemplares do jornal ao público, fazendo-o unicamente a agentes autônomos devidamente credenciados, que, à sua vez, os revendem através de vendedores avulsos por eles diretamente contratados. As assinaturas são vendidas diretamente na sede social da empresa ou por intermédio de pessoas físicas ou jurídicas para isso autorizadas.

PREÇO DO EXEMPLAR
Dias úteis (PE, AL, PB, RN) R\$ 2,00
Folha Mais (Fim de Semana) R\$ 4,00
Outros Estados R\$ 6,00
Números atrasados R\$ 6,00

IMPOSTOS
Carga tributária: 3,65%

ASSINATURA
Anual Diária R\$ 730,00
Semestral Diária R\$ 365,00

Preço promocional para venda avulsa
edição de segunda à sexta: R\$ 1,50
edição FolhaMais (sábado/domingo): R\$ 2,00

DPO FOLHA DE PERNAMBUCO
Contato para LGPD
Departamento de Proteção de Dados
dpo.folhape@folhape.com.br
Fone: (81) 3425-5809

Fundado em 3 de abril de 1998

Editora Folha de Pernambuco Ltda.
Av. Marquês de Olinda, 105
Baixo do Recife - Cep: 50030-000 Recife-PE
www.folhape.com.br PABX: 3425 5800

Afiliação a

ANJ ASSOCIAÇÃO NACIONAL DE JORNALIS
Verificação de circulação

ARC Auditores Independentes S/S

CENF



MERCADO FINANCEIRO

MOEDAS	DÓLAR > Compra: R\$5,10 >> Venda: R\$5,10 >> Variação: 0,50%	EURO: 5,19	YUAN (China): 0,75	PESO (Argentina): 0,04
BOLSAS	IBOVESPA > Variação: -0,057% >> Pontos: 112.099,83	DOW JONES (NOVA YORK): 0,42%	NASDAQ (NOVA YORK): 0,40%	S&P 500 (NOVA YORK): 0,20%

OUTROS ÍNDICES (JULHO)

SELIC: 13,75%	IPCA: -0,68%	IGP-M FGV: 0,21%
OURO BM&F: 287,05	INPC: -0,60%	

Índices Econômicos
www.sppe.org.br



PAULO ALLMEIDA/ARQUIVO FOLHA

■ A Neoenergia abre o 'Feirão Fique em Dia' para facilitar a quitação de dívidas com descontos de até 40% e parcelamento em 24 mensalidades

Conta de luz atrasada será renegociada

EDUARDA BARBOSA

Consumidores residenciais da Neoenergia Pernambuco que estão com contas de energia em atraso poderão quitar as dívidas através do 'Feirão Fique em Dia', realizado pela empresa. Na negociação, será possível zerar as cobranças de juros, correção monetária e multa das fa-

turas com vencimento superior a 180 dias. Com isso, o desconto para o cliente será de até 40% da dívida total. Ainda será oferecida a quitação do débito à vista ou parcelado em até 24 prestações no cartão, com o desconto de 23% na taxa de serviço cobrada pelo cartão de crédito.

São 30 dias de feirão, contados desde ontem. O cliente interessa-



A campanha atinge consumidores residenciais com débitos que superam os seis meses de vencidos

do em aproveitar a oportunidade do Feirão Fique em Dia deve acessar o Portal de Negociação da empresa (www.neoenergiapernambuco.com.br), clicar no link negociação de dívidas e realizar todo o processo. Além do site, as negociações podem ser realizadas via

Whatsapp (3217-6990) e pelo teletendimento, no número 116.

Recuperação financeira

Segundo a companhia, a intenção da campanha é contribuir com a recuperação financeira dos consumidores que se depararam com dificuldades no orçamento doméstico no último ano e torná-los adimplentes com a concessionária.

"Atenta ao atual cenário econômico, a Neoenergia Pernambuco está oferecendo condições realmente diferenciadas aos clientes residenciais cujos débitos superam seis meses de atraso. A oportunidade contempla, sobretudo, a desoneração de encargos. Essa é uma chance única e acreditamos poder

contribuir com as famílias em maior aperto financeiro", destacou o superintendente de Gestão da Receita da Neoenergia, Marcelo Arnaud.

Nos últimos anos, a concessionária ampliou suas formas de pagamento digital, com possibilidades de quitação via Pix, débito em conta, além de parcelamento ou pagamento recorrente no cartão de crédito.

A Neoenergia Pernambuco distribui energia elétrica para os 184 municípios de Pernambuco e para a cidade de Pedras de Fogo, na Paraíba. Também é responsável pela geração e distribuição de energia elétrica no Arquipélago de Fernando de Noronha. Sua área de concessão é de 98,5 mil quilômetros quadrados. A empresa tem 3,8 milhões de clientes (9,4 milhões de habitantes).

QUALIFICAÇÃO PROFISSIONAL

GO Recife abre 1.808 vagas em 61 cursos

A Prefeitura do Recife está disponibilizando 1.808 vagas em 61 cursos diferentes na plataforma digital Geração de Oportunidade Recife (GO Recife). Essas oportunidades podem ser acessadas pelo aplicativo Conecta Recife ou pelo site www.gorecife.recife.pe.gov.br. Ao longo dos meses, novas vagas também podem incrementar o hall de qualificações e serão divulgadas pela Secretaria de Trabalho e Qualificação Profissional do município. Os interessados em se inscrever

precisam ser residentes no Recife e atender os requisitos específicos de cada curso.

Entre janeiro e julho de 2022, a Prefeitura certificou 2.181 pessoas através dos cursos de qualificação profissional oferecidos pelo GO Recife e em suas 17 escolas profissionalizantes espalhadas pela cidade. Entre os cursos de interesse, as áreas mais procuradas pelos recifenses foram as de culinária e estética, sendo a maioria do público feminino.

VALORIZAÇÃO

AS EMPRESAS DE PERNAMBUCO E PRODUZA SEUS MATERIAIS GRÁFICOS COM AS INDÚSTRIAS GRÁFICAS LOCAIS.



Governador Paulo Câmara e o diretor-presidente da Masterboi, Nelson Bezerra, na inauguração da unidade

■ A empresa inaugura sua nova unidade em Canhotinho com investimento de R\$ 120 milhões e geração de 800 empregos diretos e 3,5 mil indiretos

Masterboi: Agreste tem maior frigorífico do NE

A Masterboi inaugurou ontem o maior frigorífico industrial do Nordeste, no município de Canhotinho, no Agreste Meridional do Estado. O empreendimento recebeu investimentos superiores a R\$ 120 milhões, com capacidade de gerar 800 empregos diretos e 3,5 mil indiretos. O frigorífico conta com incentivos fiscais do Programa de Desenvolvimento do Estado (Prodepe) e um específico para produção e distribuição de carnes. Na região, o Governo de Pernambuco está realizando ainda a construção de um acesso viário, no valor de R\$ 4,2 milhões.

Capacidade de produção

A indústria vai ocupar uma área total de 110 hectares em Canhotinho, dos quais 21 mil metros quadrados são de área construída. Esse é o quarto frigorífico da Masterboi - que, além do Recife, já possui um no Tocantins e outro no Pará - e o primeiro abatedouro industrial da empresa no Nordeste. A unidade tem capacidade de abater 700 cabeças de gado e processar 300 toneladas

de carne diariamente. A Masterboi conta ainda com o centro de processamento e distribuição no Nordeste, localizado no Recife, onde também funciona a matriz. Emprega, atualmente, mais três mil colaboradores.

O governador Paulo Câmara, destacou a importância de novos negócios se instalarem no Estado. "Esse frigorífico também é fruto

de todo o esforço que o Governo de Pernambuco vem fazendo na atração de investimentos. Nós temos uma estrutura adequada e de benefícios fiscais que fazem a diferença, além de uma grande mão de obra, qualificada e determinada", disse.

Os funcionários também estão animados com as perspectivas de futuro, como é o caso do técnico em segurança do trabalho Samuel da Paixão. "Em 2020 eu estava desempregado, mas fui chamado para trabalhar durante as obras. Agora, estou dando continuidade à minha trajetória aqui na empresa e vou trabalhar na indústria, o que é pra mim uma grande conquista", comentou. Ele deixou o Recife para morar no município do Agreste.

Estiveram presentes na inauguração da indústria, o diretor-executivo da empresa, Miguel Zaidan; a prefeita de Canhotinho, Sandra Lopes; os secretários estaduais Décio Padilha (Fazenda) e Cláudio Asfora (Desenvolvimento Agrário); o diretor-presidente da Agência de Desenvolvimento Econômico (Adepe), Roberto Abreu; o conselheiro do Tribunal de Contas do Estado Carlos Porto; e representantes do setor agropecuário.

Localização geográfica

A nova planta da Masterboi vai utilizar métodos modernos de manejo animal, sendo destinada para processar carne de bovinos, caprinos e suínos. "Esta é a realização de um sonho que foi possível graças ao trabalho de muitas pessoas. O município de Canhotinho foi escolhido por diversos motivos, incluindo a localização geográfica e a disponibilidade de recursos hídricos", contou o diretor-presidente da Masterboi, Nelson Bezerra da Silva.

Estiveram presentes na inauguração da indústria, o diretor-executivo da empresa, Miguel Zaidan; a prefeita de Canhotinho, Sandra Lopes; os secretários estaduais Décio Padilha (Fazenda) e Cláudio Asfora (Desenvolvimento Agrário); o diretor-presidente da Agência de Desenvolvimento Econômico (Adepe), Roberto Abreu; o conselheiro do Tribunal de Contas do Estado Carlos Porto; e representantes do setor agropecuário.

REFINARIA E DISTRIBUIDORAS

Petrobras anuncia novo corte no preço da gasolina

AG

A Petrobras voltou a reduzir o preço da gasolina para as distribuidoras. É o terceiro corte em menos de um mês. Desta vez, a redução - que vale a partir de hoje - será de R\$ 0,18 por litro ou 4,85%. O preço da gasolina vai cair de R\$ 3,71 para R\$ 3,53 por litro na refinarias. Para o consumidor, a queda não será na mesma magnitude, pois o preço final na bomba é composto por outros fatores, como impostos e lucro das distribuidoras.

A queda reforça o resultado negativo que analistas preveem para o IPCA - que mede a inflação oficial do país - de agosto. Em julho, a gasolina foi um dos principais fatores

que puxaram o índice para baixo.

De acordo com a Petrobras, "essa redução (da gasolina) acompanha a evolução dos preços de referência e é coerente com a prática de preços da Petrobras, que busca o equilíbrio dos seus preços com o mercado global, mas sem o repasse para os preços internos da volatilidade conjuntural das cotações internacionais e da taxa de câmbio".

Mercado do petróleo

Ontem, o preço do petróleo caiu com força. O WTI ficou abaixo de US\$ 90, após dados decepcionantes sobre a economia chinesa e a pos-

sibilidade de acordo com o Irã sobre seu programa nuclear. Em Londres, o barril do tipo Brent para entrega em outubro recuou 3,10%, fechando a US\$ 95,10. Em Nova York, o WTI para setembro caiu para US\$ 89,41, com perda de 2,91%.

André Braz, economista do FGV Ibre, calcula que a redução de 4,85% deve se traduzir em uma queda entre 2% e 2,5% nas bombas. Ele estima que a queda do preço do combustível deve representar um impacto negativo de 0,15 ponto percentual na inflação, sendo que metade da redução será sentida em agosto e a outra metade em setembro. Com isso, a deflação esperada para o IPCA de agosto, nas contas de Braz, passou de -0,22% para -0,30%.



Em menos de um mês, já é a terceira redução nos preços

Classificados

ANUNCIE CONOSCO
(81) 3425 5831 / 5882

Folha de Pernambuco

Recife, terça-feira, 16 de agosto de 2022

1 Imóveis

apartamentos • casas comerciais • outros

2 Veículos

automóveis • motos e bicicletas • caminhões • outros

3 Oportunidades

empregos • negócios • locadoras • outros

4 Diversos

comunicados • serviços profissionais • outros

1 IMÓVEIS

Apartamentos Vendem-se

BOA VISTA

LP205 OPORTUNIDADE UNICA NA BOA VISTA EXCLUSIVIDADE EDF. MAN-DACARU APTO C/74M COM 2QTS, WC SOC, COZ, SLP/02 AMB, ARMARIOS, DCE, ELEV, R\$ 210MIL, AC.FINANC. F. 991919003/986967550/30375200 CRECI 9355J

LP367 OPORTUNIDADE UNICA EXCLUSIVIDADE EDF. DUARTE COELHO, APTO COM 127M, 3QTS, 1SUITE, VARNADA, WC SOC, DCE, SLP/02 AMB, COZINHA, DCE, TODO COM ARMARIOS, PRONTO PARA MORAR, LINDA VISTA, ELEVADOR, R\$260MIL, AC.FINANC. F. 99191.9003

CAMPO GRANDE

LP272 OPORTUNIDADE IMPERDIVEL APTO COM 55M, 2QTS, SUITE, SLP/02 AMB, COZ, WC SOC, TODO COM ARMARIOS, 1V.G, ELEV, R\$ 270MIL, AC.FINANC. FONE 991919003/986967550/30375200 CRECI 9355J

LP3183 OPORTUNIDADE UNICA EXCLUSIVIDADE EDF. JARDIM DOS ANTURIOS APTO C/70M, 2QTS, 1SUITE, SLP/02 AMB, COZ, WC SOC, VAR, ESCRITORIO, 1V.G, ELEV, TODO C/ ARMARIOS, ELEV, R\$ 250MIL, MARQUE SUA VISITA, AC.FINANC. FONE 991919003/986967550/30375200 CRECI 9355J

LP3229 OPORTUNIDADE APTO C/75M, NASCENTE, SLP/02 AMB, 3QTS, STE, WC SOC, COZ, 1V.G, ELEV, R\$230MIL, AC.FINANC. FONE 991919003/986967550/30375200 CRECI 9355J

CASA AMARELA

LP2103 EXCELENTE OPORTUNIDADE APTO COM 60M, 2QTS, COZ, SLP/02 AMB, WC SERV, WC SOCIAL, ARMARIOS, AC.FINANC. FONE 991919003/986967550/30375200 CRECI 9355J

LP233 IMPERDIVEL OPORTUNIDADE APT C/85M, 2QTS, SUITE, WC SOC, SLP/02 AMB, VAR, COZ, ARMARIOS, DCE, 1V.G, ELEV, R\$ 290MIL, AC. FINANC. FONE 991919003/986967550/30375200 CRECI 9355J

LP3217 IMPERDIVEL LINDO APTO COM OTIMA LOCALIZACAO COM 72M, 3QTS, 1STE, SLP/02 AMB, WC SOC, COZ, TODO COM ARMARIOS, ELEV, 1V.G, R\$ 250MIL, AC.FINANC. MARQUE SUA VISITA, FONE 991919003/986967550/30375200 CRECI 9355J

LP350 OPORTUNIDADE IMPERDIVEL APTO ANDAR ALTO DECORADO COM 80M, 3QTS, SUITE, VAR, SLP/02 AMB, WC SOC, COZ, DCE, ARMARIOS, 2VGS, LAZER COMPLETO, R\$ 559MIL, AC.FINANC. FONE 986967550/30375200/991919003 CRECI 9355J

CASA CAIADA

LP309 APTO C/ OTIMA LOCALIZACAO NA BEIRA MAR DE OLINDA COM 93M, 3QTS, 1STE, SLP/02 AMB, VAR, COZ, AMERICANA, WC SOC, DCE, AREA DE SERV, TODO C/ ARMARIOS, 2VGS, COBERTAS, SALAO DE FESTA, PISCINA, SAUNA, PLAYGROUND, ELEVADOR, MARQUE SUA VISITA, R\$630 MIL, AC.FINANC. FONE 991919003/986967550/30375200 CRECI 9355J

CASA FORTE

LP3118 OPORTUNIDADE APTO C/80M, 3QTS, SUITE COM CLOSET, WC SOCIAL, SLP/02 AMB, COZ, TODO COM ARMARIOS, 1V.G, ELEV, R\$ 350MIL, AC.FINANC. FONE 991919003/986967550/30375200 CRECI 9355J

LP3126 OPORTUNIDADE LINDO APTO COM 80M, 3QTS, SUITE, VAR, SLP/02 AMB, COZ, AREA DE SERV, WC SOC, 2VGS, TODO COM ARMARIOS, ELEV, PISC, PLAY, SALAO DE FESTA, R\$ 530MIL, AC.FINANC. MARQUE SUA VISITA, FONE 991919003/986967550/30375200 CRECI 9355J

CASA AMARELA

LP3118 OPORTUNIDADE APTO C/80M, 3QTS, SUITE COM CLOSET, WC SOCIAL, SLP/02 AMB, COZ, TODO COM ARMARIOS, 1V.G, ELEV, R\$ 350MIL, AC.FINANC. FONE 991919003/986967550/30375200 CRECI 9355J

LP3126 OPORTUNIDADE LINDO APTO COM 80M, 3QTS, SUITE, VAR, SLP/02 AMB, COZ, AREA DE SERV, WC SOC, 2VGS, TODO COM ARMARIOS, ELEV, PISC, PLAY, SALAO DE FESTA, R\$ 530MIL, AC.FINANC. MARQUE SUA VISITA, FONE 991919003/986967550/30375200 CRECI 9355J

LP428 OPORTUNIDADE APTO DE ALTO PADRAO C/225M, 4QTS, 3SUITES, VAR, SLP/03 AMB, COZ, DCE, AREA DE SERV, WC SOC, TODO COM ARMARIOS, 2VGS, R\$ 1.250MIL, AC.FINANC. MARQUE SUA VISITA, FONE 986967550/30375200 CRECI 9355J

ENCRUZILHADA

LP208 APTO C/80M, 2QTS, SLP/02 AMB, VAR, TODO C/ ARMARIOS, DCE, COZ, 1V.G, ELEV, R\$ 290MIL, AC.FINANC. FONE 986967550/30375200/991919003 CRECI 9355J

LP3219 IMPERDIVEL OPORTUNIDADE APTO C/140M, 3QTS, 1STE, SLP/02 AMB, COZ, DCE, VAR, WC SOC, TODO COM ARMARIOS, 1V.G, ELEV, SL DE FESTA, R\$ 350MIL, AC.FINANC. MARQUE SUA VISITA, FONE 991919003/986967550/30375200 CRECI 9355J

ESPINHEIRO

LP 3125 IMPERDIVEL EXCLUSIVIDADE EDF. VILLA DO ESPINHEIRO APT COM 135M, 3QTS SENDO 1 STE, SALA P/02 AMB, COZINHA, WC SOC, VARANDA, TODA DECORADA E C/ ARMARIOS, ELEVADOR, SALAO DE FESTA, PLAY, 2VGS, R\$ 680MIL, AC.FINANC. F. 98696.7550

LP2133 IMPERDIVEL OTIMO APTO, COM 70M, 2QTS, VAR, SLP/02 AMB, COZ, WC SOC, DCE, NASC, REFORMADO, ELEV, 2VGS, R\$ 220MIL, MARQUE SUA VISITA, AC.FINANC. FONE 991861864/999184740/986967550/30375200 CRECI 9355J

LP311 OPORTUNIDADE IMPERDIVEL APTO DECORADO C/ 114M, 3QTS, 2STES, VAR, DCE, SLP/02 AMB, WC SOC, DCE, TODO C/ ARMARIOS, 2VGS, SL DE FESTA, R\$ 570MIL, AC.FINANC. FONE 986967550/30375200/991919003 CRECI 9355J

LP3219 IMPERDIVEL OPORTUNIDADE APTO C/140M, 3QTS, 1STE, SLP/02 AMB, COZ, DCE, VAR, WC SOC, TODO COM ARMARIOS, 1V.G, ELEV, SL DE FESTA, R\$ 350MIL, AC.FINANC. MARQUE SUA VISITA, FONE 991919003/986967550/30375200 CRECI 9355J

LP2133 IMPERDIVEL OTIMO APTO, COM 70M, 2QTS, VAR, SLP/02 AMB, COZ, WC SOC, DCE, NASC, REFORMADO, ELEV, 2VGS, R\$ 220MIL, MARQUE SUA VISITA, AC.FINANC. FONE 991861864/999184740/986967550/30375200 CRECI 9355J

LP311 OPORTUNIDADE IMPERDIVEL APTO DECORADO C/ 114M, 3QTS, 2STES, VAR, DCE, SLP/02 AMB, WC SOC, DCE, TODO C/ ARMARIOS, 2VGS, SL DE FESTA, R\$ 570MIL, AC.FINANC. FONE 986967550/30375200/991919003 CRECI 9355J

LP3219 IMPERDIVEL OPORTUNIDADE APTO C/140M, 3QTS, 1STE, SLP/02 AMB, COZ, DCE, VAR, WC SOC, TODO COM ARMARIOS, 1V.G, ELEV, SL DE FESTA, R\$ 350MIL, AC.FINANC. MARQUE SUA VISITA, FONE 991919003/986967550/30375200 CRECI 9355J

LP3224 OPORTUNIDADE APTO COM 107M, 3QTS, SUITE, DCE, SLP/02 AMB, VAR, TODO C/ ARMARIOS, COZ, AREA DE SERV, 2VGS, ELEV, PISC, SL FESTA, PLAY, R\$ 635MIL, AC.FINANC. FONE 991919003/986967550/30375200 CRECI 9355J

LP422 OPORTUNIDADE IMPERDIVEL APTO PROX DE TUDO C/118M, 4QTS, 2STES, WC SOC, SLP/02 AMB, COZINHA, VARANDA, DCE, TODO COM ARMARIOS, 2VGS, LAZER COMPLETO, R\$850MIL, AC.FINANC. F99191.9003

LP2133 IMPERDIVEL OTIMO APTO, COM 70M, 2QTS, VAR, SLP/02 AMB, COZ, WC SOC, DCE, NASC, REFORMADO, ELEV, 2VGS, R\$ 220MIL, MARQUE SUA VISITA, AC.FINANC. FONE 991861864/999184740/986967550/30375200 CRECI 9355J

LP311 OPORTUNIDADE IMPERDIVEL APTO DECORADO C/ 114M, 3QTS, 2STES, VAR, DCE, SLP/02 AMB, WC SOC, DCE, TODO C/ ARMARIOS, 2VGS, SL DE FESTA, R\$ 570MIL, AC.FINANC. FONE 986967550/30375200/991919003 CRECI 9355J

LP3219 IMPERDIVEL OPORTUNIDADE APTO C/140M, 3QTS, 1STE, SLP/02 AMB, COZ, DCE, VAR, WC SOC, TODO COM ARMARIOS, 1V.G, ELEV, SL DE FESTA, R\$ 350MIL, AC.FINANC. MARQUE SUA VISITA, FONE 991919003/986967550/30375200 CRECI 9355J

LP3224 OPORTUNIDADE APTO COM 107M, 3QTS, SUITE, DCE, SLP/02 AMB, VAR, TODO C/ ARMARIOS, COZ, AREA DE SERV, 2VGS, ELEV, PISC, SL FESTA, PLAY, R\$ 635MIL, AC.FINANC. FONE 991919003/986967550/30375200 CRECI 9355J

LP422 OPORTUNIDADE IMPERDIVEL APTO PROX DE TUDO C/118M, 4QTS, 2STES, WC SOC, SLP/02 AMB, COZINHA, VARANDA, DCE, TODO COM ARMARIOS, 2VGS, LAZER COMPLETO, R\$850MIL, AC.FINANC. F99191.9003

LP3224 OPORTUNIDADE APTO COM 107M, 3QTS, SUITE, DCE, SLP/02 AMB, VAR, TODO C/ ARMARIOS, COZ, AREA DE SERV, 2VGS, ELEV, PISC, SL FESTA, PLAY, R\$ 635MIL, AC.FINANC. FONE 991919003/986967550/30375200 CRECI 9355J

LP422 OPORTUNIDADE IMPERDIVEL APTO PROX DE TUDO C/118M, 4QTS, 2STES, WC SOC, SLP/02 AMB, COZINHA, VARANDA, DCE, TODO COM ARMARIOS, 2VGS, LAZER COMPLETO, R\$850MIL, AC.FINANC. F99191.9003

LP472 APTO COM OTIMA LOCALIZACAO EXCLUSIVIDADE EDF. MEGAHYPER COM 126M, 4QTS, 1SUITE, VARANDA, WC SOC, DCE, SLP/02 AMB, COZ, COM ARMARIOS, ELEVADOR, 1V.G, R\$340MIL, AC.FINANC. F. 99191.9003

LP249 OPORTUNIDADE APTO COM 85M 2QTS, SALA/02AMB, COZ, WC SOC, TODO COM ARMARIOS, ELEVADOR, 1V.G, R\$230MIL, AC.FINANC. F. 99191.9003

LP3220 OTIMA LOCALIZACAO, OPORTUNIDADE APTO C/120M, 3QTS, SUITE, VAR, SLP/02 AMB, COZ, AREA DE SERV, DCE, 1V.G DE GARAGEM, ELEV, SL FESTA, PLAY, R\$ 415MIL, AC.FINANC. FONE 991919003/986967550/30375200 CRECI 9355J

LP3220 OTIMA LOCALIZACAO, OPORTUNIDADE APTO C/120M, 3QTS, SUITE, VAR, SLP/02 AMB, COZ, AREA DE SERV, DCE, 1V.G DE GARAGEM, ELEV, SL FESTA, PLAY, R\$ 415MIL, AC.FINANC. FONE 991919003/986967550/30375200 CRECI 9355J

LP249 OPORTUNIDADE APTO COM 85M 2QTS, SALA/02AMB, COZ, WC SOC, TODO COM ARMARIOS, ELEVADOR, 1V.G, R\$230MIL, AC.FINANC. F. 99191.9003

LP3220 OTIMA LOCALIZACAO, OPORTUNIDADE APTO C/120M, 3QTS, SUITE, VAR, SLP/02 AMB, COZ, AREA DE SERV, DCE, 1V.G DE GARAGEM, ELEV, SL FESTA, PLAY, R\$ 415MIL, AC.FINANC. FONE 991919003/986967550/30375200 CRECI 9355J

LP3220 OTIMA LOCALIZACAO, OPORTUNIDADE APTO C/120M, 3QTS, SUITE, VAR, SLP/02 AMB, COZ, AREA DE SERV, DCE, 1V.G DE GARAGEM, ELEV, SL FESTA, PLAY, R\$ 415MIL, AC.FINANC. FONE 991919003/986967550/30375200 CRECI 9355J

LP3222 OPORTUNIDADE APTO COM 113M COM 3QTS SENDO 1SUITE COM CLOSET, VARANDA, SLCOM 02AMB, COZINHA, DCE, ARMARIOS, PISO BRENNAND, 1VAGA, ELEVADOR, R\$350MIL, AC.FINANC. F. 98696.7550

LP327 OPORTUNIDADE EXCLUSIVIDADE EDF. GUZO APTO C/96M, 3QTS C/96M, 3QTS C/1 SUITE, SALA P/02AMB, WC SOC, VARANDA, COZINHA, DCE, 2VGS SOLTAS, ELEVADOR, ANDAR ALTO, NASCENTE, SAL FESTA R\$430MIL, AC.FINANC. F. 99191.9003

IMPEDIVEL OPORTUNIDADE UNICA APTO COM 105M, 3QTS COM 1SUITE, WC SOC, VAR, COZ, DCE, SLP/02 AMB, TODO COM ARMARIOS, 2VGS, ELEV, SL FESTA, QUADRA, PLAY, R\$ 650MIL, AC.FINANC. FONE 991919003/986967550/30375200 CRECI 9355J

LP249 OPORTUNIDADE APTO COM 85M 2QTS, SALA/02AMB, COZ, WC SOC, TODO COM ARMARIOS, ELEVADOR, 1V.G, R\$230MIL, AC.FINANC. F. 99191.9003

LP3220 OTIMA LOCALIZACAO, OPORTUNIDADE APTO C/120M, 3QTS, SUITE, VAR, SLP/02 AMB, COZ, AREA DE SERV, DCE, 1V.G DE GARAGEM, ELEV, SL FESTA, PLAY, R\$ 415MIL, AC.FINANC. FONE 991919003/986967550/30375200 CRECI 9355J

LP3222 OPORTUNIDADE APTO COM 113M COM 3QTS SENDO 1SUITE COM CLOSET, VARANDA, SLCOM 02AMB, COZINHA, DCE, ARMARIOS, PISO BRENNAND, 1VAGA, ELEVADOR, R\$350MIL, AC.FINANC. F. 98696.7550

LP327 OPORTUNIDADE EXCLUSIVIDADE EDF. GUZO APTO C/96M, 3QTS C/96M, 3QTS C/1 SUITE, SALA P/02AMB, WC SOC, VARANDA, COZINHA, DCE, 2VGS SOLTAS, ELEVADOR, ANDAR ALTO, NASCENTE, SAL FESTA R\$430MIL, AC.FINANC. F. 99191.9003

LP3232 OPORTUNIDADE APTO COM 113M COM 3QTS SENDO 1SUITE COM CLOSET, VARANDA, SLCOM 02AMB, COZINHA, DCE, ARMARIOS, PISO BRENNAND, 1VAGA, ELEVADOR, R\$350MIL, AC.FINANC. F. 98696.7550

LP327 OPORTUNIDADE EXCLUSIVIDADE EDF. GUZO APTO C/96M, 3QTS C/96M, 3QTS C/1 SUITE, SALA P/02AMB, WC SOC, VARANDA, COZINHA, DCE, 2VGS SOLTAS, ELEVADOR, ANDAR ALTO, NASCENTE, SAL FESTA R\$430MIL, AC.FINANC. F. 99191.9003

LP379 IMPERDIVEL OPORTUNIDADE APTO TOTALMENTE NASCENTE C/133M, 3QTS, 1STE, SLP/02 AMB, VAR, COZ, DCE, TODO COM ARMARIOS, WC SOC, 1V.G, ELEV, R\$350MIL, AC.FINANC. MARQUE SUA VISITA COM OS NOSSOS CORRETORES F. 991919003/986967550/30375200 CRECI 9355J

LP2113 OPORTUNIDADE UNICA OTIMO APTO, COM 78M, 3QTS, SUITE, VAR, SLP/02 AMB, COZ, WC SOC, TODO C/ ARMARIOS, ELEV, R\$ 350MIL, MARQUE SUA VISITA, AC.FINANC. FONE 991919003/986967550/30375200 CRECI 9355J

LP3151 OPORTUNIDADE, APTO COM 91M, 3QTS, SUITE, DCE, WC SOC, SLP/02 AMB, PORCELANATO COZ, TODO C/ ARMARIOS, 1V.G, ELEV, R\$ 229MIL, AC.FINANC. FONE 991919003/986967550/30375200 CRECI 9355J

LP3174 APTO COM 77M OTIMA LOCALIZACAO, 3QTS, SUITE, VARANDA, WC DE SERV, WC SOC, SLP/02 AMB, COZINHA, AREA DE SERV, ARMARIOS, REFORMADO, 1V.G, SALA FESTA, PISCINA, AC.FINANC. F. 99191.9003

LP3246 LINDO APTO C/ OTIMA LOCALIZACAO COM 92M, 3QTS, SUITE, SLP/02 AMB, VAR, COZ, WC SOC, DCE, TODO C/ ARMARIOS, 2VGS, ELEV, PISC, SL FESTA, PLAY, E SALAO DE JOGOS, R\$ 495MIL, AC.FINANC. OU ALUGUEL R\$ 3.700,00 COM AS TAXAS, FONE 991919003/986967550/30375200 CRECI 9355J

LP375 OPORTUNIDADE UNICA APTO C/110M, 1SUITE, ELPI/02 AMB, COZ, WC SOC, VAR, COZ, SLP/02 AMB, TODO COM ARMARIOS, 2V.G, ELEV, SL FESTA, PLAY E SALAO DE JOGOS, R\$ 495MIL, AC.FINANC. OU ALUGUEL R\$ 3.700,00 COM AS TAXAS, FONE 991919003/986967550/30375200 CRECI 9355J

LP375 OPORTUNIDADE UNICA APTO C/110M, 1SUITE, ELPI/02 AMB, COZ, WC SOC, VAR, COZ, SLP/02 AMB, TODO COM ARMARIOS, 2V.G, ELEV, SL FESTA, PLAY E SALAO DE JOGOS, R\$ 495MIL, AC.FINANC. OU ALUGUEL R\$ 3.700,00 COM AS TAXAS, FONE 991919003/986967550/30375200 CRECI 9355J

LP3151 OPORTUNIDADE, APTO COM 91M, 3QTS, SUITE, DCE, WC SOC, SLP/02 AMB, PORCELANATO COZ, TODO C/ ARMARIOS, 1V.G, ELEV, R\$ 229MIL, AC.FINANC. FONE 991919003/986967550/30375200 CRECI 9355J

LP3174 APTO COM 77M OTIMA LOCALIZACAO, 3QTS, SUITE, VARANDA, WC DE SERV, WC SOC, SLP/02 AMB, COZINHA, AREA DE SERV, ARMARIOS, REFORMADO, 1V.G, SALA FESTA, PISCINA, AC.FINANC. F. 99191.9003

LP3246 LINDO APTO C/ OTIMA LOCALIZACAO COM 92M, 3QTS, SUITE, SLP/02 AMB, VAR, COZ, WC SOC, DCE, TODO C/ ARMARIOS, 2VGS, ELEV, PISC, SL FESTA, PLAY, E SALAO DE JOGOS, R\$ 495MIL, AC.FINANC. OU ALUGUEL R\$ 3.700,00 COM AS TAXAS, FONE 991919003/986967550/30375200 CRECI 9355J

LP375 OPORTUNIDADE UNICA APTO C/110M, 1SUITE, ELPI/02 AMB, COZ, WC SOC, VAR, COZ, SLP/02 AMB, TODO COM ARMARIOS, 2V.G, ELEV, SL FESTA, PLAY E SALAO DE JOGOS, R\$ 495MIL, AC.FINANC. OU ALUGUEL R\$ 3.700,00 COM AS TAXAS, FONE 991919003/986967550/30375200 CRECI 9355J

LP378 OPORTUNIDADE UNICA EXCLUSIVIDADE EDF. MORADA FARROUPILHA APTO PROXIMO DE TUDO C/95M, 3QTS, SUITE + REVERSIVEL, WC SOC, SLP/02 AMB, COZINHA, 1V.G COB, ELEVADOR, R\$265MIL, F. 99191.9003

LP491 IMPERDIVEL APTO C/125M, 4QTS, 2STES, VAR, SLP/02 AMB, WC SOC, COZ, WC SOCIAL, DCE, TODO C/ ARMARIOS, DECORADO, 2VGS, LAZER COMPLETO, ELEV, R\$ 990MIL, AC.FINANC. MARQUE SUA VISITA, FONE 991919003/986967550/30375200 CRECI 9355J

LP321 OPORTUNIDADE EXCLUSIVIDADE APTO MUITO BOM PROX DE TUDO 84M C/3QTS, SALA P/02AMB, WC SOC E WC SERV, COZINHA, AREA DE SERV, TODO C/ ARMARIOS, NASC, 1 ANDAR DE ESCADA, 1V.G, AC.FINANC. R\$160MIL, F. 99191.9003

LP3142 OPORTUNIDADE UNICA APTO C/84M, 3QTS, 1SUITE, 1QTS REVERSIVEL, SLP/02 AMB, COZ, WC SOC, VAR, WC SERV, 1V.G, TODO C/ ARMARIOS, ELEV, R\$ 350MIL, MARQUE SUA VISITA, AC.FINANC. FONE 991919003/986967550/30375200 CRECI 9355J

LP3151 OPORTUNIDADE, APTO COM 91M, 3QTS, SUITE, DCE, WC SOC, SLP/02 AMB, PORCELANATO COZ, TODO C/ ARMARIOS, 1V.G, ELEV, R\$ 229MIL, AC.FINANC. FONE 991919003/986967550/30375200 CRECI 9355J

LP3174 APTO COM 77M OTIMA LOCALIZACAO, 3QTS, SUITE, VARANDA, WC DE SERV, WC SOC, SLP/02 AMB, COZINHA, AREA DE SERV, ARMARIOS, REFORMADO, 1V.G, SALA FESTA, PISCINA, AC.FINANC. F. 99191.9003

LP3246 LINDO APTO C/ OTIMA LOCALIZACAO COM 92M, 3QTS, SUITE, SLP/02 AMB, VAR, COZ, WC SOC, DCE, TODO C/ ARMARIOS, 2VGS, ELEV, PISC, SL FESTA, PLAY, E SALAO DE JOGOS, R\$ 495MIL, AC.FINANC. OU ALUGUEL R\$ 3.700,00 COM AS TAXAS, FONE 991919003/986967550/30375200 CRECI 9355J

LP375 OPORTUNIDADE UNICA APTO C/110M, 1SUITE, ELPI/02 AMB, COZ, WC SOC, VAR, COZ, SLP/02 AMB, TODO COM ARMARIOS, 2V.G, ELEV, SL FESTA, PLAY E SALAO DE JOGOS, R\$ 495MIL, AC.FINANC. OU ALUGUEL R\$ 3.700,00 COM AS TAXAS, FONE 991919003/986967550/30375200 CRECI 9355J

LP378 OPORTUNIDADE UNICA EXCLUSIVIDADE EDF. MORADA FARROUPILHA APTO PROXIMO DE TUDO C/95M, 3QTS, SUITE + REVERSIVEL, WC SOC, SLP/02 AMB, COZINHA, 1V.G COB, ELEVADOR, R\$265MIL, F. 99191.9003

LP3174 APTO COM 77M OTIMA LOCALIZACAO, 3QTS, SUITE, VARANDA, WC DE SERV, WC SOC, SLP/02 AMB, COZINHA, AREA DE SERV, ARMARIOS, REFORMADO, 1V.G, SALA FESTA, PISCINA, AC.FINANC. F. 99191.9003

LP3246 LINDO APTO C/ OTIMA LOCALIZACAO COM 92M, 3QTS, SUITE, SLP/02 AMB, VAR, COZ, WC SOC, DCE, TODO C/ ARMARIOS, 2VGS, ELEV, PISC, SL FESTA, PLAY, E SALAO DE JOGOS, R\$ 495MIL, AC.FINANC. OU ALUGUEL R\$ 3.700,00 COM AS TAXAS, FONE 991919003/986967550/30375200 CRECI 9355J

LP375 OPORTUNIDADE UNICA APTO C/110M, 1SUITE, ELPI/02 AMB, COZ, WC SOC, VAR, COZ, SLP/02 AMB, TODO COM ARMARIOS, 2V.G, ELEV, SL FESTA, PLAY E SALAO DE JOGOS, R\$ 495MIL, AC.FINANC. OU ALUGUEL R\$ 3.700,00 COM AS TAXAS, FONE 991919003/986967550/30375200 CRECI 9355J

LP378 OPORTUNIDADE UNICA EXCLUSIVIDADE EDF. MORADA FARROUPILHA APTO PROXIMO DE TUDO C/95M, 3QTS, SUITE + REVERSIVEL, WC SOC, SLP/02 AMB, COZINHA, 1V.G COB, ELEVADOR, R\$265MIL, F. 99191.9003

LP491 IMPERDIVEL APTO C/125M, 4QTS, 2STES, VAR, SLP/02 AMB, WC SOC, COZ, WC SOCIAL, DCE, TODO C/ ARMARIOS, DECORADO, 2VGS, LAZER COMPLETO, ELEV, R\$ 990MIL, AC.FINANC. MARQUE SUA VISITA, FONE 991919003/986967550/30375200 CRECI 9355J

LP321 OPORTUNIDADE EXCLUSIVIDADE APTO MUITO BOM PROX DE TUDO 84M C/3QTS, SALA P/02AMB, WC SOC E WC SERV, COZINHA, AREA DE SERV, TODO C/ ARMARIOS, NASC, 1 ANDAR DE ESCADA, 1V.G, AC.FINANC. R\$160MIL, F. 99191.9003

LP3142 OPORTUNIDADE UNICA APTO C/84M, 3QTS, 1SUITE, 1QTS REVERSIVEL, SLP/02 AMB, COZ, WC SOC, VAR, WC SERV, 1V.G, TODO C/ ARMARIOS, ELEV, R\$ 350M

Cultura+

O ERUDITO volta a Gravatá

■ Décima segunda edição do Virtuosi será gratuita, de 18 a 21 de agosto, na Igreja Matriz de Sant'Ana

DIVULGAÇÃO



Cristina Braga é uma das presenças confirmadas no festival de música que homenageia o maestro Rafael Garcia

Depois de dois anos sem edições presenciais, o Virtuosi se reencontrou o público em 2022, nas edições de sucesso no Recife (maio) e em Garanhuns (julho), e agora se prepara para retornar também em Gravatá. De 18 a 21 de agosto, o 12º Virtuosi Gravatá apresenta cinco concertos de música erudita na Igreja Matriz de Sant'Ana, com entrada franca.

Homenageado em todas as cidades por onde passou, o maestro Rafael Garcia, criador do Virtuosi, falecido em outubro do ano passado, será reverenciado também em Gravatá. Ana Lúcia Altino, cocriadora do evento, foi casada com o maestro Garcia por mais de cinco décadas e assumiu este ano a direção do festival. "Foi uma grata surpresa da Prefeitura de Gravatá a realização do 12º Virtuosi ainda em 2022 na cidade. Será uma programação mais enxuta, mas belíssima", diz Ana Lúcia.

Destaques da programação

Premiado com o Finalist Prize no XIX Santander International Piano Competition (Espanha), o pianista paulista Lucas Thomazinho abre a série de concertos na Igreja Matriz de Sant'Ana, na quinta-feira (18), às 19h30. O músico apresenta obras de Heitor Villa-Lobos, Maria Szymanowska, Richard Wagner e Franz Liszt.

Na sexta-feira (19), às 19h30, é a vez da apresentação da primeira harpista do Theatro Municipal do Rio de Janeiro e professora da classe de harpa da UFRJ, Cristina Braga. Ela selecionou obras de Chico Buarque e Milton Nascimento, Jacob do Bandolim e do harpista celta Turlough O'Carolan, entre outros. Harpista e cantora, é responsável pela divulgação de uma harpa brasileira de jazz no mundo. Confira a programação completa no Portal da Folha de Pernambuco (www.folhape.com.br).

Do erudito ao popular

No sábado (20), às 20h30, Edson Cordeiro sobe ao palco, acompanhado pela Orquestra Jovem de Pernambuco, sob a regência de Nilson Galvão, com programa de compositores como Vivaldi, Mozart, Bizet e Bach, além de Dominginhos. Natural de São Paulo, o artista tem como marca o a amplitude e timbre vocal de contratenor e o repertório eclético, que inclui ópera, bossa nova, pop e jazz. Também no sábado (20), às 11h, o jovem pianista Luis Felipe de Oliveira, 25 anos, natural de Gravatá, também se apresenta, às 11h, interpretando Beethoven, Chopin, Debussy e Villa-Lobos.

No encerramento (21), às 11h, terá Flauta de Bloco interpretando Sivuca, Edson Rodrigues, Alceu Valença, Antônio Maria, Nelson Ferreira. Formado por flautas doces, contrabaixo acústico, violão e percussão, o conjunto criado em 2008 vem se debruçando sobre os gêneros musicais pernambucanos através da produção de pesquisas e repertórios.

O festival e o homenageado

Um dos maiores festivais de música de câmara do Nordeste, o Virtuosi começou sua história em 1998, criado pelo casal Rafael e Ana Lúcia Garcia. Ao longo das edições, reuniu grandes artistas e realizou mais de 20 edições do festival em Pernambuco, na Capital e no Interior do Estado, em cidades como Gravatá, Garanhuns (Virtuosi na Serra) e Belo Jardim, além de eventos especiais como o Virtuosi Brasil, Virtuosi Sem Fronteiras e Virtuosi Século XXI, com masterclasses, workshops e concertos com instrumentistas de várias nacionalidades.

O violinista, professor e maestro Rafael Garcia era chileno de nascença e pernambucano de coração. Em 2005, ganhou o título de Cidadão Pernambucano pelos serviços prestados à cultura. Criou, com Ana Lúcia, a Orquestra Filarmônica Norte/Nordeste. Faleceu aos 77 anos em decorrência de um câncer.



DIVULGAÇÃO



André Matos, David Fernandes e Archimedes Cunha na comemoração do Dia do Advogado, organizada pelo escritório David Fernandes, no Beijupirá do Paiva

GABRIEL NA FOTO



A tiktoker e influencer Vanessa Lopes, que aproveitou temporada no Recife para curtir a Feijoada do Seu Carva

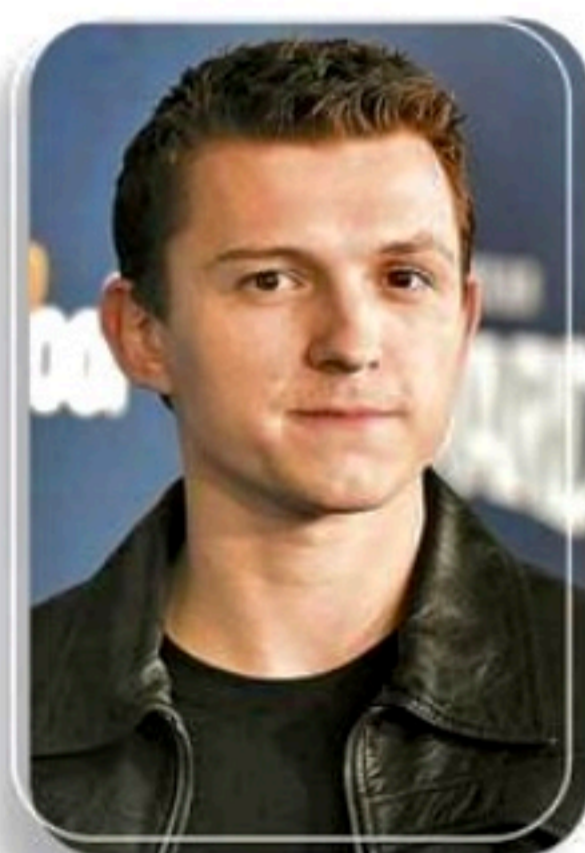

Dia de prêmio de destaque do NE

Será na noite de hoje, a partir das 18h, no Hotel Bugan, em Boa Viagem, a entrega do prêmio "10 Mulheres que Orgulham o Nordeste". Fico muito feliz e honrada de estar no rol das que irão receber essa distinção. Realmente, mais um reconhecimento à minha trajetória como jornalista.

>

O prêmio é mais uma homenagem a homens e mulheres de relevância na região. A noite está sendo organizada pelo casal Patrick Barbosa e Helena Almeida, diretores da União Brasileira de Escritores (UBE-PE). Patrick é escritor, publicitário e empresário. Já Helena, que é graduada em RH, é CEO da empresa de cosméticos HA.

“

Eu me vejo preso em um espiral de notícias quando leio coisas sobre mim on-line e ultimamente tem me feito muito mal”

TOM HOLLAND, ATOR, MAIS CONHECIDO POR INTERPRETAR O HOMEM ARANHA.

Que resolveu sair das redes sociais porque os comentários na web o estão prejudicando mentalmente.

Danilo na sabatina

O candidato ao Governo de Pernambuco pelo PSB, Danilo Cabral, será o primeiro entrevistado na sabatina da **Rádio Folha de Pernambuco 96,7 FM**, que terá início hoje, às 11h. A condução será do âncora da emissora Jota Batista com a participação dos jornalistas Roberta Jungmann, Edmar Lyra, Renata Bezerra e do economista e articulista desta **Folha**, Alfredo Bertini.

>

Entre os temas abordados, na primeira meia hora, Saúde, Segurança Pública, Educação e Cultura, Infraestrutura e Desenvolvimento Econômico. Todo o segundo bloco será dedicado à política. Amanhã, a sabatinada é Raquel Lyra (PSDB).

Fagundes homenageado 1

O ator Antônio Fagundes, de 73 anos, que atuou em mais de 50 filmes, será o grande homenageado do Festival de Cinema de Pernambuco, o Cine PE, que ocorrerá em outubro ou novembro, com datas ainda a serem definidas pelos organizadores Sandra e Alfredo Bertini. Aliás, Fagundes vai voltar a ser "Deus". O ator acertou seu retorno ao papel na continuação de "Deus É Brasileiro" (2003), de Cacá Diegues.

Fagundes homenageado 2

Diegues também estará novamente atrás das câmeras na sequência, que recebeu o título de "Deus Ainda É Brasileiro". A produção vai começar a ser rodada em novembro, no Nordeste, mas não há informações sobre o retorno de outros integrantes do elenco original.

Mesquita arrasou

Embora a principal atração da tradicional Feijoada da Carvalheira, no último sábado, fosse Raça Negra, quem roubou a cena mesmo e foi digno dos maiores elogios pelo grande show que realizou foi o pernambucano Rafa Mesquita, conhecido como o Frenético. Ele levantou a galera cantando clássicos do pagode. Dominou a noite completamente. Só se falava da performance de Rafa no palco.



DAYVSON NUNES



Marcelle Farias, Zé Claudio e Eduardo Suassuna, no vernissage da exposição "Primeiro a fome, Depois a Lua", na Galeria Marco Zero

GABRIEL NA FOTO



Guilherme Blanke e Camila Haeckel, que curtiram a Feijoada do Seu Carva, festa que reuniu a turma jovem da Cidade no último fim de semana, ao som de muito pagode e samba

Circulando ■

A defensora da Cidadania e dos Direitos Etelvina Ayres de Melo Cunha recebe hoje, às 18h, o Título de Cidadã de Pernambuco, na Assembleia Legislativa de Pernambuco.

O deputado federal Tadeu Alencar (PSB) inaugura seu comitê para a reeleição na Praça de Casa Forte no sábado, a partir das 15h, com direito a muita animação.

O deputado federal Luciano Bivar afirma que conta com apoio do ex-prefeito de Escada, Lucrécio Gomes, em sua campanha de reeleição à Câmara Federal.

O presidente da ABIH-PE, Eduardo Cavalcanti, confirma para a 4ª edição da HFN – Hotel & Food Nordeste, que acontece de 5 a 7 de outubro, no Cecon, um espaço exclusivo para fornecedores da hotelaria, o Hotel Solution.



NIVER DO DIA

Carlos Eduardo Muniz, Rodrigo Longman, Fernando Bastos, Aninha Guthman, Arnaldo Cascaro, Marlene Macedo, Renato Maia Júnior, Suelly Moraes, Stela de Lucas Simon, Ana Moura, Jussara Monteiro, Ronilza Spinelli, Juliana Cairo e André Longo

Tudo embolado

A pesquisa divulgada por esta **Folha de Pernambuco**, realizada pelo Ipespe, mostra que antes da campanha começar hoje, Marília Arraes (SD) é líder absoluta em todos os cenários, faixas etárias e regiões do Estado. O segundo lugar continua uma incógnita, uma vez que há um empate técnico e que só vamos saber se mudará de cenário depois que a campanha deslançar. Mas uma coisa é certa: quem está na frente é sempre o alvo preferido para levar mais "pancada". A conferir.

Ode a Paulo Gustavo

O ator Lucilo Cavalcanti encena o espetáculo Paulo Gustavo Experience, em apresentação única, sexta, às 19h, no Teatro Luiz Mendonça (no Parque Dona Lindu). O espetáculo mostra a vida de quatro mulheres, e retrata situações inusitadas e cômicas que acontecem no cotidiano de qualquer pessoa. A peça é inspirada nos personagens criados pelo querido Paulo Gustavo. Um bom programa para já ir agendando para o finde.

Equipamento cultural

Após dois meses fechado para reparos, o Parque Nacional da Abolição, no Engenho Massangana, no Cabo, volta a receber o público na sexta, data dos 173 anos do nascimento de Joaquim Nabuco. O equipamento cultural vinculado ao Museu do Homem do Nordeste foi incorporado ao estatuto da Fundaj e passa a ser reaberto a partir das 10h, com cerimônia de lançamento de livro e inauguração de duas exposições.

Co-anfitrião

O advogado Erik Sial, cônsul Honorário da Suécia no Recife, será co-anfitrião, hoje à noite, na badaladíssima festa da mulher, Patrícia Aroucha, no Villa Apipucos, que terá como ponto alto o show de Rafa Cout.



Muitos nomes já confirmaram presença no aniversário.

Cidadão de PE

O médico Avelar de Castro Loureiro recebeu, ontem, na Alepe, o título de Cidadão Pernambucano, por proposição do deputado Antonio Moraes.



Ele é fundador da Clínica Psiquiátrica Santo Antônio, atuou como diretor interino e vice-diretor do Ulisses Pernambucano, além de ser fundador da Associação Nordestina dos Hospitais e da Federação Brasileira de Hospitais, onde segue como diretor.

O futuro começa na primeira infância

Notícias, opiniões, análises sobre a primeira infância e sobre educação

<https://www.folhape.com.br/colunistas/papo-de-primeira/>



ROGÉRIO MORAIS



Secretaria de Educação

OEI

Organización de Estados Iberoamericanos
Organização de Estados Ibero-americanos

FOLHA de PERNAMBUCO



Após ficar com o vice-campeonato em Toronto, Bia Haddad assume a 16ª posição e entra pela 1ª vez no Top 20 da WTA.



LOTERIAS

QUINA 5924 25 46 49 73 77 || LOTOFÁCIL 2599 01 02 03 04 06 08 09 10 11 13 17 18 19 22 23 || SUPER SETE 883 Col.1 Col.2 Col.3 Col.4 Col.5 Col.6 Col.7
 LOTOMANIA 2352 00 08 09 18 24 30 31 41 43 44 48 55 72 73 83 84 88 89 95 97

PAULLO ALLMEIDA



Acertado com Vila Nova/GO, atacante Hugo Cabral preferiu não falar com imprensa sobre futuro

Sem presença de torcida, a delegação do Santa Cruz desembarcou ontem, no Aeroporto dos Guararapes, no Recife. A chegada foi marcada pelo silêncio, já que os atletas e o técnico Marcelo Martelotte não quiseram conceder entrevistas.

Hugo Cabral acerta com Vila

Dado como novo reforço do Vila Nova para a Série B do Campeonato Brasileiro, o atacante Hugo Cabral desembarcou com o grupo, mas não confirmou a saída para o Tigre. Pela Série D, o jogador foi o artilheiro, com sete gols em 11 jogos.

Sondado também pelo Náutico, o jogador teve seu vínculo prorrogado com o Tricolor para, em seguida, ser emprestado ao Tigre. O nome do atleta não havia sido publicado no Boletim Informativo Diário (BID) da CBF até o fechamento desta edição. No entanto, se o atacante tiver sido inscrito até o fim do expediente da entidade que comanda o futebol nacional, sua regularização pode ser publicada ao longo da semana.

O que restou ao Tricolor?

Mesmo com a eliminação para o Tocantinópolis, nas oitavas de final da Série D, o Tricolor ainda entrará em campo em 2022. A equipe jogará a pré-Copa do Nordeste 2023, competição que pode garantir uma cota milionária aos pernambucanos. A data dos confrontos ainda não foi definida, mas deve ocorrer em outubro.

Caso avance no primeiro mata-

■ Elenco desembarca no Recife após eliminação na Série D do Campeonato Brasileiro em clima de abatimento e incerteza sobre o futuro

SANTA CHEGA EM SILÊNCIO E COM ACERTOS A FAZER

mata, o Santa terá ainda pela frente a terceira fase, última barreira antes da classificação à etapa de grupos. Se passar, o Tricolor se juntará aos clubes que já estão garantidos na competição. Além disso, o Santa deve receber mais de R\$1 milhão pela participação no Nordestão. A classificação faria com que o Tricolor tivesse mais um torneio a disputar em 2023, além do Estadual, Copa do Brasil e Série D.

O próximo passo do Santa Cruz é reorganizar o elenco para a pré-Copa do Nordeste. Diversos jogadores do clube só possuem contrato até outubro/novembro deste ano. O meia Wesley e o atacante Ariel possuem vínculos até 2023. Hugo Cabral também prorrogou o vínculo com a Cobra Coral até o meio do ano que vem, mas foi emprestado ao Vila Nova, até o final da Série B 2022.

FUNDO MUNICIPAL DE SAÚDE DE SANTA CRUZ DA BAIXA VERDE/PE

AVISO DE ADIAMENTO DO CHAMAMENTO PÚBLICO Nº 002/2022

Comissão: CEJ. Objeto Nat.: Serviços. ADIAMENTO DO CHAMAMENTO PÚBLICO Nº 002/2022, para Seleção de uma Organização da Sociedade Civil para celebração de parceria com a Administração Pública Municipal, em regime de mútua cooperação, sob a égide da Lei Federal nº 13.019/2014 e suas alterações, através de Termo de Colaboração, para a execução dos serviços, ações, procedimentos e atividades de saúde de interesse público, alinhados com os objetivos e estratégias da política pública de saúde do Município, definidos em estudo prévio e elencados no ANEXO I deste Edital (Metas Mínimas a Serem Alingadas). Valores Máximos Anuais Previstos para Realização do Objeto: R\$ 3.891.500,00 (três milhões, oitocentos e noventa e um mil e quinhentos reais). Data e Local da Sessão de Abertura: Adida para o dia 25/08/2022, às 10h00min. O presente adiamento decorreu da necessidade de inserção de dados no Edital, inobstante sejam elementos que não interferem na elaboração das Propostas de Preços dos Interessados em participar do certame. Mais informações podem ser obtidas diretamente na Sede da Prefeitura, situada Rua João Roque da Silva, nº 349, Centro, CEP 56.895-000. Tele/fax: (087) 3846-8149, Santa Cruz da Baixa Verde/PE, no horário de 08h00min às 13h00min, de segunda à sexta-feira, ou, ainda, através de solicitação por e-mail: licitasantacruz@gmail.com. José Irlando de Souza Lima
Prefeito

SPORT

Goleada inspira Leão a retomar força do ataque

RAFAEL BANDEIRA/SCR

O Sport está longe de ter um dos melhores ataques desta edição da Série B. São 21 gols marcados em 24 jogos, o que deixa o time da Ilha do Retiro com uma média de apenas 0,87 tentos por partida. No entanto, no último sábado, a goleada sobre o CSA fez a torcida ter esperança de dias melhores para o setor.

Perante o Azulão, o Rubro-negro marcou mais de dois gols em um mesmo jogo pela primeira vez nesta Segundona. O Leão, inclusive, voltou a fazer quatro gols em uma partida pela terceira vez na temporada. A última vez havia sido contra o Íbis, na goleada por 4x0, pelo Campeonato Pernambucano. Antes, tinha atropelado o Sete de Setembro, por 7x0, pelo Estadual, na Ilha.

Além de Kayke, contratado em abril, o Sport voltou a se movimentar nesta janela de transferências, e anunciou as chegadas de Vagner Love, Gustavo Coutinho e Wanderson. O trio ainda não balançou as redes, mas tem contribuído para uma maior produtividade ofensiva. Não à toa, o técnico Claudinei Oliveira quer um time mais próximo do que foi apresentado contra o CSA.



Técnico Claudinei Oliveira projeta time ofensivo

Protagonista do jogo

“Imagino o time jogando desta forma, sendo protagonista, buscando o gol o tempo todo, marcando alto, não deixando o adversário jogar, ter uma posse de bola fértil, com chances criadas”.

O próximo compromisso do Sport é quinta-feira, contra o Tombense, às 21h30.

PREFEITURA MUNICIPAL DE BEZERROS

AVISO DE LICITAÇÃO

TOMADA DE PREÇOS Nº 003/2022

PROCESSO LICITATÓRIO 034/2022 - TOMADA DE PREÇOS Nº 003/2022, UASG 862337, OBJETO: Contratação de empresa especializada para a construção de um muro de contenção nas margens do Rio Ipojuca, no Município de Bezerros - PE. Valor Estimado: R\$ 1.107.225,40. Local e Data da Sessão: Praça Duque de Caxias - Empresarial José Ferraz, nº 9 A - 1º andar, no dia: 01/09/2022 às 09h00min. O Edital poderá ser solicitado através do e-mail: bezerrosopl@gmail.com, retirado no site <https://bezerros.pe.gov.br>, no Portal de Compras do Governo Federal - www.comprasgovernamentais.gov.br ou no endereço marcado para início da sessão, nos dias úteis, de 7h às 13h.

Bezerros-PE, 15/08/2022
John Christiann Lima do Amaral
Presidente da Comissão Permanente de Licitação

PREFEITURA MUNICIPAL DE CARNAÍBA - PE AVISO DE LICITAÇÃO

Processo Nº: 039/2022 - Pregão Eletrônico nº: 018/2022 - Comissão: Pregoeira e Equipe de Apoio. Nat.: Fornecimento - Objeto: REGISTRO DE PREÇOS, CONSIGNADO EM ATA, PELO PRAZO DE 12 (DOZE) MESES, PARA ESCOLHA DA PROPOSTA MAIS VANTAJOSA A ESTA ADMINISTRAÇÃO, VISANDO A AQUISIÇÃO PARCELADA DE MATERIAIS DE LIMPEZA, CONSERVAÇÃO E HIGIENE, DESTINADOS AS DIVERSAS SECRETARIAS DA PREFEITURA MUNICIPAL DE CARNAÍBA, FUNDO MUNICIPAL DE SAÚDE, AO FUNDO MUNICIPAL DE ASSISTÊNCIA SOCIAL E PARA DISTRIBUIÇÃO AS FAMILIAS EM VULNERABILIDADE SOCIAL, CONFORME LEI MUNICIPAL 961/17 (BENEFÍCIO EVENTUAL). Valor estimado total de R\$ 486.756,67 (Quatrocentos e oitenta e seis mil, setecentos e cinquenta e seis reais e sete centavos). Início do acolhimento: 16/08/2022 às 12h:00min. Encerramento do acolhimento e abertura das propostas: 29/08/2022 às 08h00min. Abertura da sessão de lances: 29/08/2022, às 08h30min. Processo Nº: 040/2022 - Pregão Eletrônico nº: 019/2022 - Comissão: Pregoeira e Equipe de Apoio. Nat.: Serviço - Objeto: REGISTRO DE PREÇOS, CONSIGNADO EM ATA, PELO PRAZO DE 12 (DOZE) MESES, PARA ESCOLHA DA PROPOSTA MAIS VANTAJOSA A ESTA ADMINISTRAÇÃO, VISANDO A CONTRATAÇÃO DE EMPRESA PARA PRESTAÇÃO DE SERVIÇOS GRÁFICOS PARA ATENDER AS NECESSIDADES DAS DIVERSAS SECRETARIAS DA PREFEITURA MUNICIPAL, FUNDO MUNICIPAL DE SAÚDE E FUNDO MUNICIPAL DE ASSISTÊNCIA SOCIAL DE CARNAÍBA - PE. Valor estimado total de R\$ 406.038,80 (Quatrocentos e seis mil, trinta e oito reais e oitenta centavos). Início do acolhimento: 16/08/2022 às 12h:00min. Encerramento do acolhimento e abertura das propostas: 31/08/2022 às 08h00min. Abertura da sessão de lances: 31/08/2022, às 08h30min. Editais completos no site: <https://bnc.org.br/>. Mais informações podem ser obtidas diretamente na sede da Prefeitura Municipal de Carnaíba - PE, situado à Rua Presidente Kennedy, nº 283, Centro, Carnaíba PE inscrita no CNPJ sob o nº. 11.367.414/0001-70 (CEP: 56.820-000), Telefone: (87) 99169-3499 e e-mail: licitacao@carnaiba.pe.gov.br no horário de 07h00min às 13h00min de segunda a sexta-feira, Carnaíba - PE, 15 de Agosto de 2022 - Maria Pereira Lopes - Pregoeira.

■ Botafogo será o destino do então camisa 1 alvirrubro, que vai ser substituído por goleiro que foi destaque do Retrô

NÁUTICO PERDE LUCAS PERRI E ACERTA COM JEAN

Se já não bastasse a situação complicada na tabela da Série B, o Náutico perdeu oficialmente um dos seus destaques na temporada. Lucas Perri teve sua rescisão com o Timbu publicada no Boletim Informativo Diário (BID), ontem, e não jogará mais pelo clube alvirrubro. O goleiro vai defender as cores do Botafogo, após acordo entre o clube carioca e o São Paulo, até então dono dos direitos econômicos do jogador.

Durante a tarde de ontem, Lucas Perri esteve no centro de treinamento do Náutico, onde se despediu dos demais companheiros. O São Paulo acertou a saída de Perri para o Botafogo para poder receber uma quantia financeira e manter um percentual dos direitos econômicos do goleiro. Caso o atleta fosse para o Glorioso ou qualquer outro clube apenas em 2023, o Tricolor Paulista não teria direito a receber nada.

Base de confiança

A saída de Perri é uma baixa grande para o Náutico. Com o time na zona de rebaixamento, o goleiro era uma das bases de confiança do torcedor alvirrubro. O Timbu conta no elenco com Bruno e Renan. O último substituiu Perri duas vezes nesta Série B.

Com a camisa do Náutico, Perri foi acionado em 44 oportunidades. No primeiro semestre, foi herói do título estadual, depois de defender dois pênaltis na decisão contra o Retrô. Na Segundona, mesmo com a má fase do Alvirrubro, tem o respaldo da torcida por conta das boas atuações.

Diretoria age rápido

Com a saída de Perri, a diretoria do Náutico teve que agir rápido para substituir seu goleiro titular da temporada. Restando poucas horas para encerrar o período de contratações, o Timbu acertou o empréstimo do goleiro, 30, junto ao Retrô, que onde foi um dos destaques do clube de Camaragibe. O nome de Jean já foi publicado no BID da CBF e fica à disposição de Elano para encarar o Vila Nova, sexta-feira, nos Aflitos.

Ainda ontem, saiu a regularização do novo reforço do Náutico para a sequência da Série B do Campeonato Brasileiro. Trata-se do atacante Everton Brito, de 27 anos, que estava no Paraná, disputando a Série D.



Saída do goleiro Lucas Perri é uma baixa grande para o Náutico

FUNDAÇÃO CULTURAL DE SERRA TALHADA - FCST

AVISOS

AVISOS DE REVOGAÇÃO. PROCESSO LICITATÓRIO Nº 013/2022 - PREGÃO ELETRÔNICO Nº 002/2022. Fundação Cultural de Serra Talhada/PE comunica aos interessados a revogação da Licitação já mencionada, com fulcro no Art. 49 da Lei Federal nº 8.666/93, Súmula 473 do STF e Princípio da Autotutela. Ficam notificados da revogação todos os interessados, em obediência aos Princípios Constitucionais da Ampla Defesa e do Contraditório, e ainda em observância ao Art. 109, inciso I e alínea c da Lei Federal nº 8.666/93. **PROCESSO LICITATÓRIO Nº 015/2022 - PREGÃO ELETRÔNICO Nº 003/2022.** Fundação Cultural de Serra Talhada/PE comunica aos interessados a revogação da Licitação já mencionada, com fulcro no Art. 49 da Lei Federal nº 8.666/93, Súmula 473 do STF e Princípio da Autotutela. Ficam notificados da revogação todos os interessados, em obediência aos Princípios Constitucionais da Ampla Defesa e do Contraditório, e ainda em observância ao Art. 109, inciso I e alínea c da Lei Federal nº 8.666/93. **AVISO DE RETIFICAÇÃO. CHAMAMENTO PÚBLICO Nº 001/2022.** Data da realização dia 19 de agosto de 2022 às 09h00min. Informações: Segunda à sexta-feira, de 08h00min às 13h00min. Praça Doutor Sergio Magalhães, nº 868, Casa, Nossa Senhora da Penha, Serra Talhada/PE. Telefone: (87) 3831-3454. E-mail: festasetembro2022@serratalhada@gmail.com. Leidjan dos Santos Dantas - Pregoeiro.



Prefeitura Municipal do Moreno Secretaria de Planejamento e Governo Comissão Permanente de Licitação / Equipe de Pregão

AVISO DE LICITAÇÃO

PROCESSO LICITATÓRIO Nº 051/2022 - TOMADA DE PREÇOS Nº 004/2022
Comissão Permanente de Licitação, designada pela Portaria nº 003/2022. **OBJETO:** CONTRATAÇÃO DE EMPRESA ESPECIALIZADA NA ÁREA DE ENGENHARIA PARA EXECUÇÃO DE REFORMA E READEQUAÇÃO DO PRÉDIO ONDE SERIA IMPLANTADO A UPA, QUE PASSARÁ A SER O CENTRO DE ABASTECIMENTO FARMACÊUTICO - CAF, A UNIDADE DE SAÚDE DA FAMÍLIA DA VILA HOLANDESA E AUDITÓRIO NO MUNICÍPIO DO MORENO/PE. Valor Estimado: R\$ 1.492.890,34 (um milhão quatrocentos e noventa e dois mil oitocentos e noventa reais e trinta e quatro centavos). **RECEBIMENTO DOS ENVELOPES:** Até o dia 31/08/2022, Das 08h00 às 14h00. **ABERTURA DOS ENVELOPES:** Dia 01/09/2022 às 10h00 (horário de Brasília), por Videokonferência. O Link da plataforma de acesso a reunião por vídeo conferência (MEET), através do link: <https://meet.google.com/wam-swai-ura>. Cópias do Edital e informações adicionais poderão ser obtidas, pelo telefone (81) 3535-3847 / (81) 98269-5212, das 08h00 às 14h00 ou através do e-mail: licitacao@moreno.pe.gov.br.
Moreno, 15 de agosto de 2022
Elaine Silva dos Santos Pereira
Presidente CPL/PPM



CÂMARA MUNICIPAL DO RECIFE COMISSÃO DE LICITAÇÃO

CNPJ: 08.903.189/0001-34

AVISO DE PRORROGAÇÃO DE EDITAL

PROCESSO ADMINISTRATIVO Nº 068/2022 - PREGÃO ELETRÔNICO Nº 007/2022 - OBJETO: Contratação de empresa especializada, visando a prestação de serviços de condução de veículos, através de motoristas, devidamente habilitados, com Carteira Nacional de Habilitação, Categoria "B" ou superior, para atender às necessidades da Câmara Municipal do Recife, pelo período de 12 (doze) meses. A Comissão de Pregão torna público, que em razão de problemas de acesso à Sala de Disputa do site Licitações-e, no qual é realizado o Pregão, inviabilizando a realização do mesmo, dito Pregão, que seria realizado em 15/08/2022, às 08:00, foi prorrogado. **Abertura das Propostas: Dia 17/08/2022 às 08:15 horas. Início da Disputa: Dia 17/08/2022 às 08:30 horas.** Informações: Comissão de Licitação. Rua Monte Castelo, nº 131, 1º andar, Boa Vista, Recife - PE - Fone: (81) 3301-1295, no horário de 08:00h às 13:00h, de segunda a sexta-feira.
Recife, 15 de agosto de 2022
Lúcia de Fátima da Granja dos Santos
Pregoeira da Câmara Municipal do Recife

RADAR

VARIOLA DOS MACACOS

REPRODUÇÃO

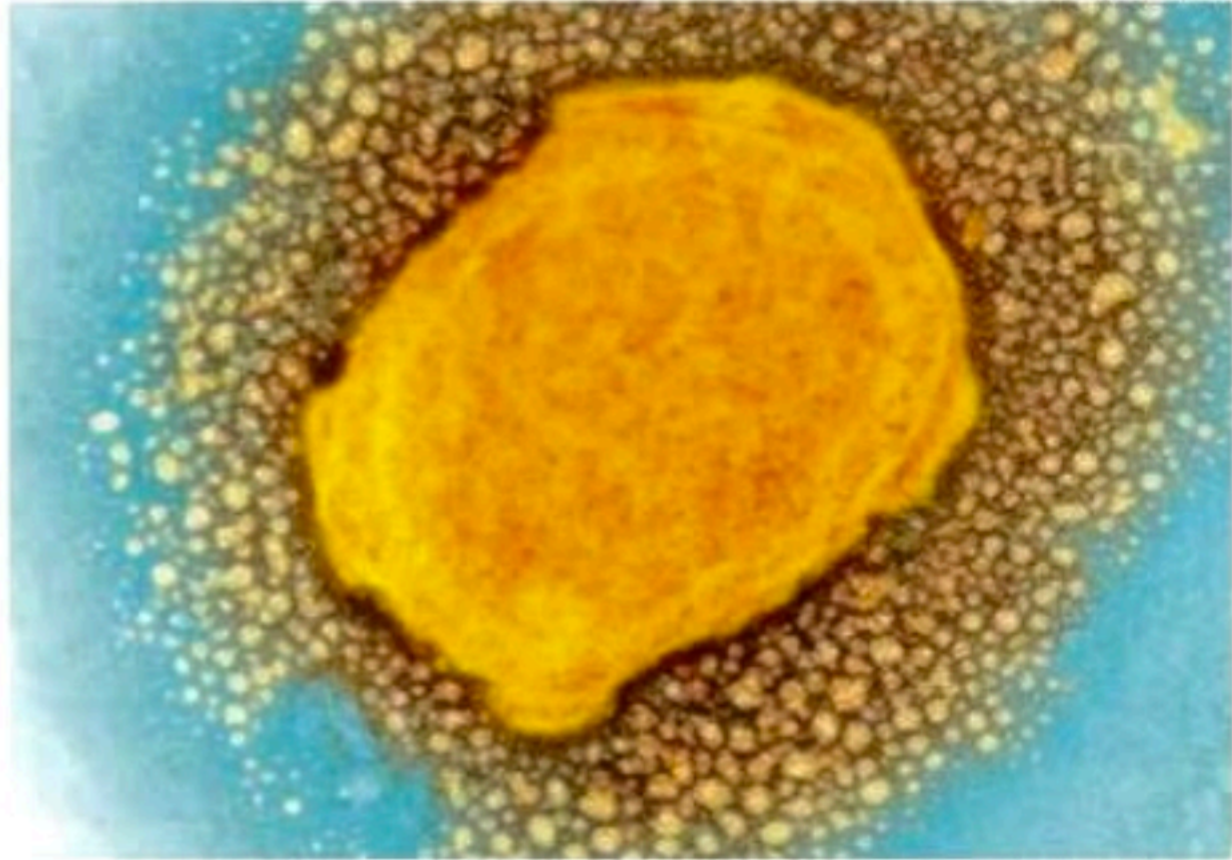

Tratativas com laboratório produtor por imunizante foi finalizada

Ministério vai divulgar calendário de vacina

AGÊNCIA BRASIL

O Ministério da Saúde (MS) deverá saber nesta semana quando terá as primeiras vacinas disponíveis contra a varíola dos macacos. Segundo a representante da Organização Pan-Americana de Saúde (Opas) no Brasil, Socorro Gross, a fase de tratativas com o laboratório produtor da vacina terminaram, mas falta uma posição do laboratório sobre a entrega.

"Esperamos ter o calendário das vacinas nesta semana", disse ela. "Não temos como apresentar um calendário [de entrega de vacina] neste momento. Sabemos

que uma parte das vacinas vai chegar em breve. Esperamos que o fornecedor nos especifique quando nós poderemos transportar a vacina para o Brasil", disse ela, em coletiva de imprensa, no Ministério da Saúde.

A aquisição dessas vacinas deve ser feita através da Opas, uma vez que o laboratório responsável por elas fica na Dinamarca e não tem representante no Brasil. Assim, o laboratório não pode solicitar o registro do imunizante junto à Agência Nacional de Vigilância Sanitária (Anvisa) e caso o país queira comprá-lo, a OPAS deve intermediar a transação.

Ministro afasta decretar emergência pública

O ministro da Saúde, Marcelo Queiroga, afastou a possibilidade de declarar emergência em saúde pública para a varíola dos macacos (ou monkeypox) no Brasil. As informações foram dadas em entrevista à imprensa ontem.

"A Espin (emergência em saúde pública) tem critérios pra que seja reconhecida. EUA e Austrália foram os únicos que reconheceram. Até agora não recebi solicitação técnica da área para que considerasse ou não a edição de uma portaria em relação à Espin. Agora eu pergunto: vamos supor que eu reconhe-

cesse hoje, o que ia mudar?", disse Queiroga.

O Centro de Operações de Emergências (COE) do Ministério da Saúde contra a varíola dos macacos entrou em funcionamento em 29 de julho, que foi, também, a data da primeira morte pela doença no Brasil. A pasta extinguiu duas semanas antes a sala de situação que monitorou a monkeypox por 50 dias.

O ministério anunciou que iria adquirir de 50 mil doses de vacinas para monkeypox. O cronograma deve ser fechado nesta semana.