

FOLHA de PERNAMBUCO

Fundador: Eduardo de Queiroz Monteiro www.folhape.com.br

Recife, segunda-feira, 22 de agosto de 2022 Ano XXV nº 195

Cooperativas de CRÉDITO TERÃO MAIS segurança jurídica

O modelo de cooperativismo de crédito vigente no Brasil será beneficiado com a instalação do Sistema Nacional de Crédito Cooperativo. O projeto, que deve ser sancionado pelo presidente Bolsonaro ainda este mês, prevê a reformulação do sistema. Confira os detalhes. ECONOMIA >> PÁGINA 8



TÊNIS: UMA FINAL EMOCIONANTE

O catarinense Eduardo Ribeiro e o recifense João Lucas Reis disputaram o título do Brasil Tennis Classic, ontem, no Recife. Eduardo venceu (2x1) e sagrou-se campeão.

ESPORTES >> PÁGINA 15



INVESTIDORES COMPRAM 25% DA NON STOP

Grupo formado por Janguê Diniz e João Kepler e a CaptAll Ventures adquiriram participação na empresa especializada em marketing de influência.

RADAR >> PÁGINA 4

Vida Plena

OS BENEFÍCIOS DA AROEIRA

COTIDIANO >> PÁGINA 6

GUIA ELEITORAL COMEÇA NA SEXTA

POLÍTICA >> PÁGINA 3

NOVA NOVELA DAS SEIS ESTREIA HOJE

CULTURA >> PÁGINA 11

ISSN 1807-9377



9 771807 937028



assine
3425 5803
telemarketing@folhape.com.br

anuncio
3425 5831/5841
comercial@folhape.com.br

atendimento ao cliente (WhatsApp)
3425 5804 (99482 7919)
alofoha@folhape.com.br

WhatsApp Redação
(81) 98187 9290
folhape@folhape.com.br

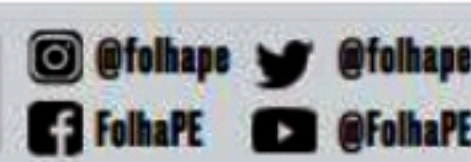

R\$1,50 PREÇO PROMOCIONAL
PARA VENDA AVULSA
Acesso ao site: www.folhape.com.br



EDMAR

Lyra



Marília entra em nova fase da campanha para consolidar favoritismo

A campanha começou efetivamente no último dia 16 sob a égide da liderança absoluta de Marília Arraes nas pesquisas eleitorais. O IPESPE lhe colocou com 31% das intenções de voto, com 18 pontos sobre a segunda colocada, Raquel Lyra, que liderava os levantamentos antes da sua entrada no páreo.

Com cerca de 1 minuto e 10 segundos no guia eleitoral, Marília tem o terceiro tempo de televisão, que começa na próxima sexta-feira, ficando atrás de Danilo Cabral (PSB) e de Miguel Coelho (União Brasil). A chapa de Marília Arraes foi a que teve a presença de mais nomes com mandatos eletivos que estavam arriscando mandato, uma vez que tanto ela quanto André de Paula e Sebastião Oliveira são deputados federais e decidiram entrar na disputa majoritária, numa clara demonstração de desprendimento e de expectativa de poder.

Na eleição municipal, Marília também iniciou liderando, porém com uma partida menor do que agora e seu principal adversário, João Campos, contava com uma partida maior do que a que Danilo tem nas eleições deste ano. Com o início do guia eleitoral João Campos saltou para a primeira colocação, mas não conseguiu se descolar muito de Marília, que também cresceu nos levantamentos e terminou o primeiro turno com 28% dos votos válidos contra 29% do seu primo.

Na segunda etapa, o antipetismo prevaleceu e desbancou Marília, então candidata do PT, mas seu desempenho foi longe de ser um fiasco, o que a credenciou para a disputa deste ano, com um cenário mais favorável de o sobrenome Arraes ter maior penetração no grosso do eleitorado pernambucano, em especial nos rincões, que têm dado a Marília, juntamente com a RMR uma grande capilaridade eleitoral.

A candidata do Solidariedade entra nesta etapa da campanha com o primeiro objetivo de manter suas intenções de voto, que já são elevadíssimas, e num segundo momento, mais próximo da eleição do primeiro turno, capitalizar o voto lulista e o voto anti-PSB para ampliar sua vantagem sobre seus principais adversários.

Dobradinha

Confirmada a dobradinha em Caruaru entre o Delegado Lessa e Fernando Monteiro, para reeleição na Alepe e na Câmara Federal, respectivamente. A aliança é avaliada positivamente por analistas e militantes políticos. Os dois parlamentares se parecem no sentido de apresentar o trabalho como resposta às demandas da população. O anúncio da parceria se deu na inauguração do comitê de Lessa na Capital do Agreste, na sexta-feira (19).

Inauguração > A Frente Popular de Pernambuco inaugurou ontem o seu comitê na Avenida Norte. O ato contou com a presença da chapa majoritária, Danilo Cabral (PSB), Luciana Santos (PCdoB) e Teresa Leitão (PT), o governador Paulo Câmara, o senador Humberto Costa, o prefeito João Campos e diversas lideranças proporcionais com mandato eletivo. Durante o ato, os integrantes da Frente Popular não pouparam críticas a candidatura de Marília Arraes e ao presidente Jair Bolsonaro.

Inocente quer saber > A campanha de Lula ainda está analógica e a de Bolsonaro é digital?

@edmarlyra

www.edmarlyra.com

A coluna de Edmar Lyra é publicada de segunda a sábado

■ **Candidatos ao Governo cumpriram agendas com caminhadas, carreatas e reuniões com aliados. Foi apenas o início da corrida eleitoral**

Um fim de semana intenso de campanha

No primeiro fim de semana oficial de campanha eleitoral, os candidatos ao Governo do Estado percorreram todas as regiões do Estado em busca do voto e da confiança do eleitorado pernambucano.

DANILO CABRAL

O candidato a governador do PSB, Danilo Cabral, voltou o foco das agendas em compromissos com candidatos proporcionais. Ele compareceu a mais de sete lançamentos de candidaturas de proporcionais no sábado e, no domingo, inaugurou o seu principal comitê eleitoral. Em uma das suas agendas, o socialista criticou que integrantes da chapa de oposição, mesmo travestidos de lulistas, votaram sempre contra os trabalhadores na Câmara.

RAQUEL LYRA

Já a candidata Raquel Lyra (PSDB) iniciou o final de semana pela Região Metropolitana. No sábado, ela esteve na estação Joana Bezerra, no Recife, para conversar com passageiros sobre a mobilidade urbana do Estado. Posteriormente, ela se fez presente no bairro do Rosarinho, na Zona Norte do Recife. No domingo, ela esteve na cidade de Canhotinho e finalizou os últimos dois dias em Caruaru e em São Bento do Una, ambos no Agreste pernambucano.

MARÍLIA ARRAES

A candidata Marília Arraes (Solidariedade) passou o final de semana em caravanas pelo Sertão. No sábado (20), ela esteve em quatro municípios da região central: Salgueiro, Parnamirim, Terra Nova e São José do Belmonte. Na ocasião, ela esteve com os candidatos ao Senado, André de Paula (PSD), e a vice, Sebastião Oliveira (Avante). Ontem, em São José do Belmonte, ela fechou parceria com o deputado estadual Rogério Leão (PSB).

MIGUEL COELHO

O candidato do União Brasil ao Governo do Estado, Miguel Coelho, aproveitou o fim de semana para percorrer o Agreste, Litoral Sul e Região Metropolitana do Recife. O ex-prefeito de Petrolina visitou quatro



Danilo Cabral cumpriu agenda com aliados proporcionais



Raquel Lyra foi da Região Metropolitana ao Agreste



Marília realizou seus atos em caravanas pelo Sertão



Miguel percorreu Agreste, Litoral e Região Metropolitana

localidades somente no sábado: Águas Belas, Manari, Ipojuca e Cabo de Santo Agostinho. Já no domingo, o candidato concentrou suas atividades no Grande Recife, com caminhadas e encontros em Paratibe, Nova Descoberta e Olinda.

ANDERSON FERREIRA

O candidato Anderson Ferreira (PL) focou a sua agenda exclusivamente pela RMR. No sábado, ele participou de uma passeata na cidade São Lourenço da Mata. Depois, esteve em uma carreata pelo bairro de Paratibe, em Paulista. Ontem, participou de mais uma carreata pela Zona Sul do Recife, passando pelos bairros do Ibura, Jordão e Boa Viagem, acompanhado pela sua candidata a vice-governadora, Izabel Urquiza (PL).



Anderson focou a sua agenda exclusivamente pela RMR

CARLOS Britto



Danilo aposta todas as fichas e anuncia aumento do Chapéu de Palha para tentar crescer

O candidato da Frente Popular, Danilo Cabral (PSB) foi para o ataque de vez e abriu o leque de promessas para tentar pontuar melhor nas pesquisas. Na nova investida ele assumiu o compromisso em aumentar o valor do Programa Chapéu de Palha para meio salário mínimo. Caso se cumpra o auxílio passa para R\$ 606,00. Pela proposta de Danilo esse valor seria reajustado de acordo com o aumento do piso salarial, passando assim a ter um valor acima do Auxílio Brasil, do governo federal.

Hoje, o pagamento é de R\$ 271,10 para os trabalhadores do corte da cana e da fruticultura irrigada; e de R\$ 281,93 para os trabalhadores da pesca artesanal. Danilo fez ampla defesa da garantia da dignidade dos trabalhadores. Explicou que irá atualizar o valor do auxílio do Programa Chapéu de Palha em nome do "momento de proteção social ao trabalhador".

O esforço de Danilo é justificável, com o governador Paulo Câmara ausente de sua campanha e amargando o desgaste da desaprovação, cabe ao candidato ganhar a simpatia dos eleitores que se mostram resabiados com as administrações do PSB. Com tudo isso, Danilo, mantém a moral da tropa em alta e alardeia que tem convicção que estará no segundo tudo e vai vencer a eleição.

Defendendo Bolsonaro

Anderson Ferreira (PL) disse em entrevista a uma rádio de Petrolina que o Governo Federal tem feito a sua parte, mas falta interesse por parte do atual governador em trabalhar por Pernambuco "Pernambuco recebeu, durante o governo do presidente Jair Bolsonaro, investimentos de mais de R\$ 130 bilhões em obras e programas que mudaram a vida das pessoas", observou Anderson. A gestão do PSB, segundo ele, foi responsável por isolar o estado do restante do país. "Estamos há oito anos em uma espécie de ilha, completamente afastados do desenvolvimento, devido à falta de articulação da gestão estadual", acrescentou.

DOBRADINHA > Quem avança nas caminhadas pelo interior é o candidato a deputado federal, Dilson Oliveira (UB), que dobra agora com o candidato a deputado estadual, Edson Vieira (UB). Os dois acompanharam o candidato a governador do estado de Pernambuco, Miguel Coelho e demais integrantes da majoritária.

NO AGRESTE > O deputado federal André Ferreira (PL) anunciou o apoio à candidatura de Anderson Ferreira (PL) ao Governo de Pernambuco do vice-prefeito eleito de Pesqueira, Paulo Campos (PL), que é candidatíssimo a prefeito na eleição suplementar que vai acontecer no próximo mês de outubro. O vereador Zé Maria Campos (Republicanos) participou do encontro também garantiu apoio a Anderson, reforçando o palanque do liberal no Agreste.

COM RAQUEL > O ex-prefeito de Rio Formoso, Drº Edivaldo, que seria candidato a deputado federal, declarou apoio à candidata a governadora de Pernambuco, Raquel Lyra (PSDB). "Raquel é reconhecida como uma liderança importante no Agreste, pelos resultados alcançados como prefeita de Caruaru. Em não sendo candidato, o nome natural para mim é Raquel e estou muito contente por isso. As lideranças daqui da Mata Sul estão vibrando com essa decisão", declarou Dr. Edivaldo.

ADEDIRAM > Marília Arraes (Solidariedade) continua recebendo apoios de prefeitos prefeitos e lideranças de todas as regiões do estado. Rogério Ferreira, prefeito de Jatobá, e o vice-prefeito, Eraldinho da Padaria são as mais novas aquisições. Na cidade os vereadores Toinho de Valú, Eudes Júnior, Nilson do Galo, Jailton Pereira e Mayenio Tayllor chegaram no pacote.

Blog do Carlos Britto
@blogcarlosbritto

contato@carlosbritto.com

A coluna de Carlos Britto é publicada de segunda a sexta.

A transmissão dos programas dos candidatos começa nesta semana, na próxima sexta-feira (26). A exibição segue até o dia 29 de setembro - quando também se encerra o prazo para a realização de debates. Neste sábado, o Tribunal Regional Eleitoral de Pernambuco (TRE-PE) definiu a ordem de veiculação dos candidatos a governador do Estado no período de propaganda eleitoral gratuita.

Conforme o sorteio, o primeiro programa será o da Federação PSDB/Cidadania, da candidata Raquel Lyra, seguido pela coligação Pernambuco na Veia, da candidata Marília Arraes. Em seguida, será mostrado o guia da coligação Pernambuco com Força de Novo, do candidato Miguel Coelho. Na sequência, a veiculação do programa do PTB, do candidato Pastor Wellington.

A Federação PSOL/Rede, do candidato João Arnaldo entra logo após. Encerram a ordem do guia a Frente Popular, do candidato Danilo Cabral e o PL, com o candidato Anderson Ferreira. A ordem de veiculação é a do primeiro dia da propaganda, que irá servir de parâmetro para os dias seguintes. Há um rodízio na ordem dos programas. O partido político, federação ou a coligação que teve seu programa apresentado em último lugar é deslocado para o primeiro lugar do dia seguinte e assim sucessivamente.

Na televisão, o guia irá passar em dois horários: às 13h e às 20h30. Já nas emissoras de rádio, a exibição acontece às 7h e às 12h. Cada bloco tem 25 minutos de duração. O material dos candidatos à Presidência será exibido às terças, quintas e sábados. Às segundas, quartas e sextas-feiras, o horário exibirá as candidaturas a governador.

Tempo dos postulantes

Com relação ao tempo, a Frente Popular, do candidato Danilo Cabral (PSB), ficou com o maior, com quatro minutos e 22 segundos. A coligação do candidato Miguel Coelho (União Brasil) veio em seguida, com dois minutos e 13 segundos.

Gilmar cumpre agenda com prefeito

O ministro do Supremo Tribunal Federal (STF), Gilmar Mendes, desembarca hoje, no Recife, onde cumpre uma extensa agenda na Capital pernambucana. O prefeito do Recife, João Campos (PSB), acompanhará as agendas do magistrado federal.

O primeiro compromisso do ministro da Corte Suprema será uma visita ao Compaz Dom Hélder Câ-

Neste sábado, o TRE-PE definiu a ordem dos programas dos candidatos a governador. O parâmetro vale para os dias seguintes

Guia eleitoral começa nesta semana



A exibição dos programas segue até o dia 29 de setembro



Tribunal realizou o sorteio em audiência pública na sede da Corte

O terceiro é a coligação da candidata Marília Arraes (SD), com 1 minuto e 9 segundos. Logo em seguida, a candidata Raquel Lyra (PSDB), com 49 segundos. O candidato An-

derson Ferreira (PL) terá 44 segundos. O PSOL, com o candidato João Arnaldo, terá 20 segundos e, por fim, o candidato Pastor Wellington Carneiro contará com 19 segundos.

mara, no Coque. O projeto é considerado uma das principais vitrines da administração socialista e foi criado para combater a violência com atividades gratuitas de arte, educação e inclusão social. A iniciativa foi inspirada em experiências de combate ao crime nas cidades colombianas de Bogotá e Medellín.

Após a visita ao espaço, Gilmar

Mendes segue para o Teatro de Santa Isabel, onde recebe a medalha do Ordem do Mérito Capibaribe, a mais alta comenda do Recife. A agenda do ministro na cidade encerra no início da tarde, com almoço que promete reunir lideranças industriais na sede da Federação das Indústrias do Estado de Pernambuco (Fiepe), em Santo Amaro.



DIVULGAÇÃO

"A parceria é uma oportunidade de unirmos forças e potencializarmos o marketing de influência no País", afirmou Janguê Diniz (C)

O empresário Janguê Diniz, ao lado de outros empreendedores do ramo, realizou um acordo com a empresa Non Stop para a aquisição de 25% de participação. Além dele, nomes como João Kepler, Nílio Portella e Túlio Mêne também entram como sócios.

A Non Stop é uma empresa especializada em marketing de influência e atua principalmente com nomes conhecidos do cenário nacional, como Whindersson Nunes, Gkay, Tirullipa e vários outros nomes do entretenimento.

Investimento gerou impulso

Com o investimento, a empresa adquire uma avaliação de mercado de mais de R\$ 200 milhões, impulsionado principalmente por publicidades e shows.

"Vejo grande sinergia entre a atuação da Non Stop e o que eu acredito como um trabalho que faz a diferença. A parceria é uma oportunidade de unirmos forças

■ Janguê Diniz e outros empreendedores fizeram investimento que elevou avaliação de mercado da empresa para mais de R\$ 200 milhões

Empresários adquirem 25% da Non Stop

e potencializarmos o marketing de influência no País", afirmou Janguê Diniz, controlador do grupo Ser Educacional.

Ao longo dos anos, é possível

observar uma movimentação grande na área do marketing de influência. De acordo com dados da CB Insights, o segmento foi capaz de movimentar mais de US\$

1,3 bilhão no ano passado.

A área em questão é ampla, por meio do desenvolvimento de mais tecnologias, crescimento e fortalecimento de micro e nano

influenciadores e live commerce. Além disso, novidades como o uso do metaverso e NFTs potencializam e projetam o setor a um nível de crescimento.

A própria Non Stop, por sinal, detectou por meio de pesquisa que, em 2021, houve um crescimento de 316% (em relação ao ano passado) na busca na internet por iniciativas com influenciadores digitais. Segundo o levantamento, as áreas mais procuradas foram de alimentos, tecnologia, bebidas, esportes, financeiro, entretenimento e empresas da área de varejo.

A Non Stop foi fundada em 2015 e possui escritórios em Minas, São Paulo e Rio de Janeiro. Seu casting contabiliza atualmente milhões de seguidores nas redes sociais, tornando-se referência nacional no tema.

AUMENTO DO JUDICIÁRIO

Fux admite "momento inoportuno"

AGÊNCIA O GLOBO

Em entrevista exclusiva ao Globo, o presidente do Supremo Tribunal Federal (STF), Luiz Fux, admitiu que o momento "não é o mais oportuno" para apresentar a proposta de 18% de reajuste aos membros do Judiciário, mas disse que essa revisão é prevista constitucionalmente.

Esse reajuste deve provocar um efeito cascata e gerar aumentos para juízes e desembargadores dos Judiciários estaduais e também outras categorias atreladas à

magistratura, como o Ministério Público Federal. A proposta ainda será analisada pelo Congresso Nacional.

Concordância com críticas

"As críticas são totalmente procedentes. Costumo dizer que sou juiz de carreira e trabalharia até de graça no STF, porque é o grande sonho de todo juiz de carreira", afirmou.

Fux, que deixa a Presidência do

STF no dia 12 de setembro, falou ainda sobre ameaças de invasão do prédio do STF no 7 de setembro do ano passado, os ataques do presidente Jair Bolsonaro ao sistema eleitoral e o cenário político atual.

"Se houver manifestações orais ofensivas ao Supremo, estarei no dia 8 no plenário para defender o Poder Judiciário, as instituições brasileiras e a higidez da nossa democracia. A democracia brasileira está solidificada, e a soberania popular é algo que já está introjetado na mente do povo", defendeu Luiz Fux, ao comentar os atos.



NELSON JR./SCO/STF

Presidente do STF ainda comentou sobre manifestações de 7 de setembro



■ **Somente no Recife**, campanha para imunizar contra poliomielite e outras doenças contagiosas aplicou quase nove mil doses no fim de semana

'Dia D' aconteceu em 184 cidades

ARTUR FERRAZ

Vacinação tem 'Dia D'

Fundamental para controle e prevenção de doenças diversas, a vacinação tem passado por um momento de baixa adesão desde o início da pandemia de Covid-19. A redução da procura pelos imunizantes vem sendo registrada não só em relação à infecção do novo coronavírus como nas ações de combate a outras enfermidades contagiosas. Entre elas, a poliomielite, também conhecida como pólio ou paralisia infantil, que já foi erradicada no País, mas agora corre o risco de voltar justamente por causa da queda da cobertura vacinal nos últimos anos.

Foi diante desse quadro que os 184 municípios de Pernambuco vivenciaram, no último sábado, o 'Dia D de Vacinação' contra a Poliomielite e de Multivacinação para Atualização da Caderneta de Vacinação para os menores de 15 anos. O objetivo da campanha, que começou no dia 8 de agosto e segue até 9 de setembro, é imunizar, pelo menos, 90% dos jovens contra a pólio e outras doenças que estejam em defasagem na carteira de vacina, incluindo hepatite B, pentavalente, rotavírus, tríplice viral, febre amarela, varicela, difteria, HPV e tétano. A imunização contra a paralisia in-



Jaboatão dos Guararapes, Camaragibe, Paulista e Olinda também promoveram a vacinação no sábado e domingo

PREFEITURA DO CABO/DIVULGAÇÃO

fantil tem como alvo 538.868 crianças de 1 a 4 anos. Já as demais visam proteger a faixa etária dos pequenos até os 14 anos, 11 meses e 29 dias.

À **Folha de Pernambuco**, a Secretaria Estadual de Saúde (SESPE) informou que ainda aguarda informações das prefeituras para fechar um balanço do 'Dia D' e espera que as taxas de cobertura vacinal tenham um aumento significativo depois do final de semana. A reportagem entrou em contato com gestões municipais da Região Metropolitana, que disseram ter avançado na imunização do público-alvo.

Quase nove mil doses

Em balanço parcial, ontem, a Secretaria Municipal de Saúde do Recife (Sesau) informou ter aplicado 8,9 mil doses contra a pólio "em meninos e meninas menores de 5 anos". Também houve mutirão para atualizar a carteira de vacinação de adolescentes. De acordo com a Sesau, o Recife tem 150 salas de vacinação, de segunda a sexta, das 8h às 16h. Basta ir a uma unidade de saúde sem agendamento com os documentos de identificação da criança, adolescente e do responsável.

Jaboatão, Paulista e Camaragibe

A prefeitura de Jaboatão dos Guararapes afirmou que foram aplicadas cerca de 4 mil doses no último sábado e que o 'Dia D' do município contra a pólio será em 31/8. Em Camaragibe, aproximadamente 4.500 crianças foram imunizadas - a campanha segue até 9/9. A prefeitura de Paulista divulgará hoje o número de doses do fim de semana. A reportagem contactou a prefeitura de Olinda, mas até o fechamento dessa edição não obteve retorno.

RAFAEL FURTADO/ARQUIVO FOLHA

INTERIOR

TJPE promove ação itinerante de cidadania

Com o objetivo de levar Justiça até os cidadãos e aproximar o Poder Judiciário da população, o Tribunal de Justiça de Pernambuco (TJPE) estará realizando a Semana da Justiça Itinerante de hoje a sexta (26), no Interior do Estado. Através de um ônibus, batizado de "Justiça Itinerante", a unidade é coordenada pelo Núcleo de Conciliação (Nupemec) e atua nas comunidades promovendo audiências de conciliação e participa de ações de cidadania.

Calendário e parcerias

O Nupemec vai realizar o circuito em cinco comarcas pernambucanas. Entre elas estão Vitória de Santo Antão (segunda, das 9h às 16h), Santa

Cruz do Capibaribe (terça, das 8h às 15h), Pesqueira (quarta, das 8h às 15h), Afogados da Ingazeira (quinta, das 8h às 15h) e Arcoverde (sexta, das 8h às 15h).

A Semana da Justiça Itinerante contará com a presença de várias instituições parceiras, como prefeituras municipais - através de suas Secretarias da Saúde, Assistência Social, Juventude e Cidadania e da Mulher; Ministério Público de Pernambuco (MPPE); Ordem dos Advogados do Brasil - Seccional Pernambuco (OAB-PE); Defensoria Pública do Estado; Programa de Orientação e Proteção do Consumidor (Procon) e Comissão do direito do consumidor da OAB-PE; Centro de Referência de Assistência Social (CRAS), Centro de Referência Especializada da Assistência Social



O Tribunal de Justiça de Pernambuco leva unidade móvel a várias cidades prestando serviços

(CREAS); Instituto Tavares Buril; Conselho Tutelar; dentre outros.

Além das audiências de conciliação que serão realizadas pelo Poder Judiciário, no local também serão

prestados mais serviços de cidadania aos participantes do evento social. Entre as ações que serão oferecidas, estão os seguintes serviços: atendimento odontológico móvel,

testes de Covid-19 e HIV, vacinação, auriculoterapia, aferição de pressão e glicose, eletrocardiograma, emissão do cartão do Sistema Único de Saúde (SUS) e ginástica laboral.

Vida Plena

ALEXANDRE AROEIRA

Saiba como usar bem a AROEIRA

Com propriedades anti-inflamatórias, antimicrobianas e cicatrizantes, planta pode ser aproveitada desde as folhas até a casca

MARJORIE CORRÊA

Plantas sempre foram usadas na medicina popular. Por meio de chás ou extratos, elas são uma alternativa para tratar as mais variadas doenças. Uma delas, bastante popular, é a aroeira. Mas, apesar de ser natural, é preciso saber quando e como usá-la para aproveitar melhor os benefícios.

Também conhecida como aroeira-vermelha, todas as partes desta planta, que tem propriedades anti-inflamatórias, antimicrobianas e cicatrizantes, podem ser utilizadas, mas com cuidado.

As partes mais utilizadas da aroeira são as folhas e as cascas, mas ainda há as flores, as sementes e os frutos. De acordo com o médico fitoterapeuta Celerino Carricone, a casca deve ser prepara-

da para uso externo, enquanto a planta pode ser usada para ingestão.

“A entrecasca é cicatrizante e anti-inflamatória, mas não pode ser ingerida, porque pode afetar o organismo. Já a folha de aroeira, que também é anti-inflamatória, ajuda com problemas gástricos”, afirmou Celerino.

Como aproveitar melhor

Uma das formas mais comuns de utilizar a aroeira é o chá. Seu preparo varia de acordo com a intenção do seu uso, conforme explica a nutricionista Luanda Viana. “A gente pode prepará-lo por infusão ou por cozimento”, diz.

Ainda segundo a profissional, o chá costuma ser receitado para o tratamento de tosse e febre. Já o cozimento da casca é recomendado para tratamento de úlceras ou feridas de pele.

Para uso externo, também é possível fazer compressas ou banhos de assento. “O banho de assento com aroeira é bastante recomendado para o tratamento de infecção urinária, como cistite em mulheres”, pontuou Luanda.



Uma das formas mais comuns de utilizar a aroeira é o chá, que pode ser preparado por cozimento ou infusão

BENEFÍCIOS DO CHÁ DE AROEIRA

1 - Alívio da queimação

Provocada muitas vezes pelo refluxo gástrico, a sensação de queimação pode ser aliviada com o consumo moderado do chá.

2 - Auxilia a digestão

Desconfortos abdominais e inflamações intestinais costumam ser amenizadas com o consumo do chá.

3 - Previne úlceras

Com propriedades antibacterianas, o chá de aroeira combate a *H. pylori*, uma das bactérias causadoras da úlcera.

4 - Combate inflamações

Calmante e anti-inflamatória, a aroeira atua no combate a diversas inflamações no organismo.



ARTE: FOLHA PE/ GREG

Moderação no consumo

Apesar de ser natural, nada em excesso faz bem. Ainda não existem estudos com recomendações de quantidade diária, por exemplo, mas existe o alerta para que haja moderação, já que a ingestão de forma desenfreada pode ter efeito laxante, provocando diarreias.

“O uso da aroeira em gestantes, lactantes e crianças não é recomendado. E pessoas com pele sensível também devem evitar”, ressaltou a nutricionista. No caso da pele, o excesso pode provocar reações alérgicas, dermatites e urticárias.

“O uso da planta deve ser feito com cuidado e acompanhamento médico, nutricional ou fitoterápico. No caso de reações alérgicas, um dermatologista também deve ser procurado”, finalizou Luanda.

Conteúdo EXTRA



Aproxime a câmera do celular do QR Code



VIDEO A nutricionista Luanda Viana falou da importância do banho de assento de aroeira para o tratamento de cistite.



Aproxime a câmera do celular do QR Code



PODCAST Em entrevista à **Rádio Folha**, o médico fitoterapeuta Celerino Carricone explica quando e como a aroeira deve ser utilizada.

UM COMPLEXO HOSPITALAR QUE TEM TUDO QUE VOCÊ PRECISA

CENTRO DE DIAGNÓSTICO POR IMAGEM | CONSULTÓRIOS ANEXOS COM DIVERSAS ESPECIALIDADES
UNIDADE DE TERAPIA BIOLÓGICA | LABORATÓRIOS DE ANÁLISES CLÍNICAS E PATOLOGIA CIRÚRGICA
EMERGÊNCIA 24h | UTI GERAL E CORONARIANA | BLOCO CIRÚRGICO DE ALTA COMPLEXIDADE

ACESSE NOSSO SITE



@hospitaljaymedafonte

RUA DAS PERNAMBUCANAS, 107/167 | GRAÇAS

3416 0000



■ Instalação do Sistema Nacional de Crédito Cooperativo vai trazer maior segurança jurídica aos negócios do segmento

Cooperativa de crédito ganha destaque

MATHEUS JATOBÁ

Representando apenas 10% do Sistema Financeiro Nacional, as cooperativas de crédito vão contar com mais destaque. Isso vai acontecer por causa da instalação do Sistema Nacional de Crédito Cooperativo, pela Lei Complementar 130/2009. A medida foi aprovada em julho deste ano pela Comissão de Assuntos Econômicos do Congresso Nacional através do PLP 27/2020, que prevê a reformulação do sistema.

O projeto deve ser sancionado pelo presidente Jair Bolsonaro ainda este mês e deve alterar a lei de 2009, trazendo mais segurança jurídica nas perspectivas de atividades e negócios, organização sistêmica e gestão de governança do modelo de cooperativismo de crédito vigente no Brasil.

Gestão de fundos

Com a nova legislação em vigor, será possível a gestão de recursos oficiais ou de fundos públicos ou privados por cooperativas de crédito, contanto que sejam para concessão de garantias aos associados em operações com a própria cooperativa gestora ou com terceiros.

“A gente costuma dizer que a forma das pessoas se organizarem economicamente é através de um empreendimento solidário. As cooperativas são instituições diferentes do que encontramos no mercado tradicional, porque se trata de uma instituição financeira que presta aos seus associados produtos e ser-

viços bancários com condições diferentes, já que contam com custos menores e acesso ao lucro. No final do ano, a cooperativa compartilha os resultados obtidos a partir da operação contratada, seja pessoa física ou jurídica”, disse o diretor da Confederação Brasileira das Cooperativas de Crédito (Confebras), Celso Ramos Régis.

Mercado crescente

Prova desse crescimento foi um evento que aconteceu no Recife, a 14ª edição do Congresso Brasileiro do Cooperativismo de Crédito (Concred). O congresso falou sobre as principais novidades no segmento, que conta hoje com 818 cooperativas, que se tornaram a maior rede de atendimento entre as instituições financeiras do país, com mais de 7,2 mil pontos físicos. Em Pernambuco são atualmente sete cooperativas, com mais de 100 mil cooperados.

Segundo a Confebras, a expectativa é de que o ano termine com 1,3 mil postos de atendimento de cooperativas a mais do que em 2021. De dezembro de 2020 a dezembro de 2021, o aumento de cooperados foi de 14,46%, o que corresponde a 1,8 milhão de novos associados.

“Estamos na direção certa, mas precisamos melhorar ainda o acesso à serviços e produtos financeiros no Nordeste a partir das cooperativas. Esse modelo de negócio tem como ser desenvolvido aqui e esperamos dobrar a quantidade de cooperativas na Região”, destacou Celso Ramos.

OCB/MS/DIVULGAÇÃO

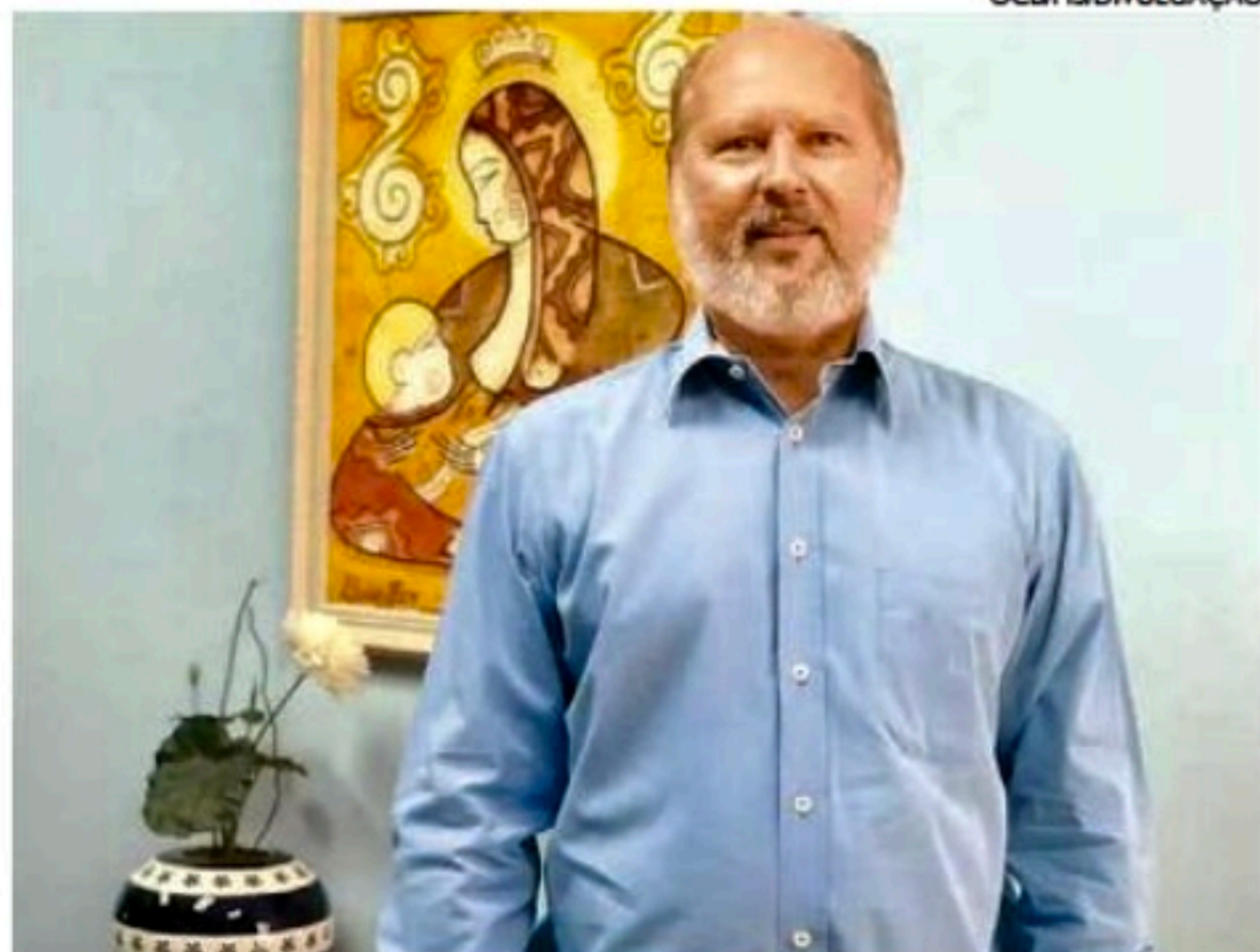

Ramos diz que é preciso melhorar acesso aos serviços no NE



Dra. Maria de Lourdes C. de Araújo
Diretora - Técnica - Médica
Cremepe 3367

INFORMATIVO

Prezado(a) beneficiário(a)
Unimed Recife.



No período de **22 de agosto a 16 de setembro** o atendimento presencial para processos autorizativos no Centro Administrativo da Ilha do Leite, funcionará **de segunda a quinta-feira**.

Em breve lhe entregaremos um espaço de atendimento ainda melhor e com mais conforto.

Neste período, se precisar de atendimento administrativo às sextas-feiras, procure as nossas outras Unidades Administrativas:

Boa Viagem
Rua Ribeiro de Brito, 830;

Olinda
Rua Professor Marcolino Botelho, 443, Casa Caiada;

Goiana
Praça Duque de Caxias, 684, Centro.

Para informações ligue **3413.8400**

Unimed Recife
Cuidar de você. Esse é o plano.

VENDAS: 81 3413.8343

DIAGRAMAÇÃO
LCM COMUNICAÇÃO

Informe Publicitário ANS - nº 34.488-5

■ As pequenas e microempresas brasileiras vão poder emitir a nota fiscal eletrônica pelo celular a partir do início do próximo ano

Empreendedor: nota fiscal mais fácil

MATHEUS JATOBÁ

As Micro e Pequenas Empresas vão poder emitir nota fiscal eletrônica por meio do celular a partir do próximo ano. A informação foi divulgada na 3ª edição Fórum Encadear do Sebrae, em São Paulo, pelo secretário especial de produtividade e competitividade do Ministério da Economia, Alexandre Ywata. O recurso surgiu a partir da necessidade de auxiliar o micro e pequeno empreendedor e ela será integrada à plataforma Gov.br, do Governo Federal.

“Hoje está mais fácil criar uma empresa, levando até poucas horas para isso, e não mais cerca de 150 dias como era no começo. A partir de janeiro do ano que vem, o MEI vai poder emitir sua nota fiscal por celular, facilitando o acesso deles nos serviços públicos. O objetivo é melhorar o ambiente de negócios para que se possa gerar renda. São pessoas que empreendem e estão inovando”, disse Alexandre Ywata.

Realidade transformadora

O presidente do Sebrae, Carlos Melles, afirma que a medida é importante para valorizar uma classe que vem em crescimento. “O MEI hoje e a nota fiscal representam um grande avanço. Três anos atrás não tinha crédito e hoje tem muito apli-



Carlos Melles diz que País já tem 14 milhões de MEIs atualmente

cado nas empresas. Vivemos outra realidade, nova e transformadora. O MEI está fazendo 12 anos, é o trabalho do futuro. Hoje são 14 milhões”, afirmou Melles.

Existe uma expectativa de que a medida possa estar disponível ainda este ano para os empreendedores, como conta o secretário do Ministério. “Existe possibilidade de en-

trar em operação ainda em agosto, reduzindo custo de conformidade, vai ser mais prático para que possa ficar mais fácil pagar o tributo e arrecadar mais. Esse setor é muito importante, foi responsável por 72% do 1,3 milhão de empregos gerados este ano”, contou Alexandre Ywata.

O secretário do Ministério da Economia pontua ainda que o serviço será possível graças ao alinhamento de entidades e prefeituras municipais.

“A NFS no celular vai chegar por conta do Sebrae e Receita Federal que desempenham um bom trabalho. Quando se fala dela, são impostos federais e municipais e para isso tivemos um alinhamento com as prefeituras no processo de digitalização. E em janeiro, a empresa vai emitir a nota pelo celular automaticamente”, finalizou Ywata.

Concursos e carreira

Folha de Pernambuco
economia@folhape.com.br

Confira a lista atualizada dos principais editais abertos de concursos e seleções de emprego em órgãos públicos, autarquias, prefeituras e empresas públicas em Pernambuco e no Nordeste e as oportunidades em âmbito federal.

CONCURSOS NO NORDESTE

Tribunal de Contas do Estado de Alagoas (AL)

Vagas: 32
Prazo: 25 de agosto
Taxa de inscrição: R\$ 175,00
Cargos: agente de controle externo, agente contabilista e agente de controle interno
Área de Atuação: administrativa
Nível: Ensino Médio e Ensino Superior
Remuneração: R\$ 7.000,00
Inscrição: www.fundepes.br/edital-do-concurso-publico-do-tce-al/

Empresa Baiana de Água e Saneamento (BA)

Vagas: 930
Prazo: 30 de agosto
Taxa de inscrição: de R\$ 65,00 até R\$ 110,00
Cargos: assistente administrativo, agente operacional, operador, assistente de saneamento, analista de saneamento, en-

genheiro, entre outros
Áreas de Atuação: administrativa e construção civil
Nível: Ensino Médio, Ensino Técnico e Ensino Superior
Remuneração: de R\$ 1.950,00 até R\$ 8.390,00
Inscrição: www.institutoaocp.org.br/concurso.jsp?id=436

Secretaria de Educação e Esportes de Pernambuco (PE)

Vagas: 596
Prazo: 2 de setembro
Taxa de inscrição: de R\$ 90,00 até R\$ 130,00
Cargos: assistente administrativo educacional e analista em gestão educacional
Área de Atuação: educação
Nível: Ensino Médio e Ensino Superior
Remuneração: de R\$ 2.238,14 até R\$ 3.236,44
Inscrição: www.cebraspe.org.br/concursos/SEE_PE_22

CONCURSOS ABERTOS

Câmara Municipal de Taubaté (SP)

Vagas: 15
Prazo: 25 de agosto
Taxa de inscrição: de R\$ 68,00 até R\$ 98,00
Cargos: cerimonialista, motorista, consultor legislativo, contador, entre outros
Áreas de Atuação: administrativa e operacional
Nível: Ensino Médio e Ensino Superior
Remuneração: de R\$ 2.277,74 até R\$ 9.687,61
Inscrição: conhecimento.fgv.br/concursos/cmt22

Polícia Militar do Paraná (PR)

Vagas: 2
Prazo: 31 de agosto
Taxa de inscrição: R\$ 195,00
Cargo: cadete
Área de Atuação: segurança pública

Nível: Ensino Médio
Remuneração: de R\$ 3.776,22 até R\$ 10.327,39
Inscrição: servicos.nc.ufpr.br/PortalNC/Concurso?concurso=CADE-TEPMMPR2023

Corpo de Bombeiros Militar do Estado de Goiás (GO)

Vagas: 612
Prazo: 8 de setembro
Taxa de inscrição: de R\$ 110,00 até R\$ 130,00
Cargos: soldado, oficial e tenente
Área de Atuação: segurança pública
Nível: Ensino Superior
Remuneração: de R\$ 6.353,13 até R\$ 13.901,60
Inscrição: www.institutoaocp.org.br/concurso.jsp?id=419

Conselho Regional de Farmácia do Estado de São Paulo (SP)

Vagas: 11

Prazo: 12 de setembro
Taxa de inscrição: de R\$ 57,10 até R\$ 73,10
Cargos: agente administrativo, analista, jornalista, procurador, entre outros
Áreas de Atuação: judiciária/jurídica, administrativa e operacional
Nível: Ensino Médio e Ensino Superior
Remuneração: de R\$ 2.503,75 até R\$ 9.229,11
Inscrição: www.nossorumo.org.br/View/Concurso/?id=380#home

CONCURSOS PREVISTOS

Alguns órgãos devem abrir inscrições em breve, entre eles:

- Advocacia Geral da União (AGU)
- Instituto Nacional do Seguro Social (INSS)

Classificados

ANUNCIE CONOSCO
(81) 3425 5831 / 5882

Folha de Pernambuco

Recife, segunda-feira, 22 de agosto de 2022

1 Imóveis

apartamentos • casas com-
erciais • outros

2 Veículos

automóveis • motos e bicicletas
caminhões • outros

3 Oportunidades

empregos • negócios
locadoras • outros

4 Diversos

comunicados • serviços
profissionais • outros

1
IMÓVEIS

Apartamentos
Vendem-se

BOA VISTA

LP205 OPORTUNIDADE UNICA NA BOA VISTA EXCLUSIVIDADE EDF. MAN- DACARU APTO C/74M COM 2QTS, WC SOC, COZ, SLP/02 AMB, ARMARIOS, DCE, ELEV, R\$ 210MIL, AC, FINAC. F - 991919003 /986967550/30375200 CRECI 9355J

LP367 OPORTUNIDADE UNICA EXCLUSIVIDADE EDF. DUARTE COELHO, APTO COM 127M, 3QTS, 1SUITE, VARNADA, WC SOC, DCE, SLP/02 AMB, COZINHA, DCE, TODO COM ARMARIOS, PRONTO PARA MORAR, LINDA VISTA, ELEVADOR, R\$260MIL, AC, FINANC. F 99191.9003

CAMPO GRANDE

LP272 OPORTUNIDADE IMPERDIVEL APTO COM 55M, 2QTS, SUITE, SLP/02 AMB, COZ, WC SOC, TODO COM ARMARIOS, 1VIG, ELEV, R\$ 270MIL, AC, FINAC FONE 991919003/986967550/30375200 CRECI 9355J

LP3183 OPORTUNIDADE UNICA EXCLUSIVIDADE EDF. JARDIM DOS ANTURIOS APTO C/70M, 2QTS, 1SUITE, SLP/02 AMB, COZ, WC SOC, VAR, ESCRITORIO, 1VIG, ELEV, TODO C/ ARMARIOS, ELEV, R\$ 250MIL, MARQUE SUA VISITA, AC, FINANC. F 991919003 /986967550/30375200 CRECI 9355J

LP3229 OPORTUNIDADE APTO C/75M, NASCENTE, SLP/02 AMB, 3QTS, STE, WC SOC, COZ, 1VIG, ELEV, R\$230MIL, AC, FINAC. FONE 991919003/986967550/30375200 CRECI 9355J

CASA AMARELA

LP2103 EXCELENTE OPORTUNIDADE APTO COM 60M, 2QTS, COZ, SL P/02 AMB, WC SERV, WC SOCIAL, ARMARIOS NA COZ, 1VIG, R\$ 220MIL, AC, FINAC, FONE 991919003/986967550/30375200 CRECI 9355J

LP233 IMPERDIVEL OPORTUNIDADE APT C/85M, 2QTS, SUITE, WC SOC, SLP/02 AMB, VAR, COZ, ARMARIOS, DCE, 1VIG, ELEV, R\$ 290MIL, AC, FINAC, FONE 991919003/986967550/30375200 CRECI 9355J

LP3217 IMPERDIVEL LINDO APTO COM OTIMA LOCALIZACAO COM 72M, 3QTS, 1STE, SLP/02 AMB, WC SOC, COZ, TODO COM ARMARIOS, ELEV, 1VIG, R\$ 250MIL, AC, FINAC, MARQUE SUA VISITA, FONE 991919003/986967550/30375200 CRECI 9355J

LP350 OPORTUNIDADE IMPERDIVEL APTO ANDAR ALTO DECORADO COM 80M, 3QTS, SUITE, VAR, SLP/02 AMB, WC SOC, COZ, DCE, ARMARIOS, 2VGS, LAZER COMPLETO, R\$ 559MIL, AC, FINAC, FONE 986967550/30375200/991919003 CRECI 9355J

CASA CAIADA

LP309 APTO C/ OTIMA LOCALIZACAO NA BEIRA MAR DE OLINDA COM 93M, 3QTS, 1STE, SLP/02 AMB, VAR, COZAMERICANA, WC SOC, DCE, AREA DE SERV, TODO C/ARMARIOS, 2VGS, COBERTAS, SALAO DE FESTA, PISCINA, SAUNA, PLAYGROUND, ELEVEMARQUE AGORA SUA VISITA R\$630 MIL, AC, FINAC FONE 991919003/986967550/30375200 CRECI 9355J

CASA FORTE

LP3118 OPORTUNIDADE APTO C/80M, 3QTS, SUITE COM CLOSET, WC SOCIAL, SLP/02 AMB, COZ, TODO COM ARMARIOS, 1VIG, ELEV, R\$ 350MIL, AC, FINAC, FONE 991919003/986967550/30375200 CRECI 9355J

LP3126 OPORTUNIDADE LINDO APTO COM 80M, 3QTS, SUITE, VAR, SLP/02 AMB, COZ, AREA DE SERV, WC SOC, 2VGS, TODO COM ARMARIOS, ELEV, PISC, PLAY, SALAO DE FESTA, R\$ 530MIL, AC, FINAC, MARQUE SUA VISITA FONE 991919003/986967550/30375200 CRECI 9355J

LP428 OPORTUNIDADE APTO DE ALTO PADRAO C/225M, 4QTS, 3SUITES, VAR, SLP/03 AMB, COZ, DCE, AREA DE SERV, WC SOC, TODO COM ARMARIOS, 2VGS, R\$ 1.250MIL, AC, FINAC MARQUE SUA VISITA COM NOSSOS CORRETORES, FONE 991919003 /986967550/30375200 CRECI 9355J

ENCRUZILHADA

LP208 APTO C/80M, 2QTS, SLP/02 AMB, VAR, TODO C/ ARMARIOS, DCE, COZ, 1VIG, ELEV, R\$ 290MIL, AC, FINAC, FONE 986967550/30375200 /991919003 CRECI 9355J

LP218 IMPERDIVEL OPORTUNIDADE APT C/64M, 2QTS, 2SUITE, CLOSET, WC SOC, SLP/02 AMB, COZ, VAR, TODO COM ARMARIOS, 1VIG, LAZER COMPLETO, R\$ 320MIL, AC, FINAC FONE 991919003/986967550/30375200 CRECI 9355J

ESPINHEIRO

LP 3125 IMPERDIVEL EXCLUSIVIDADE EDF. VILLA DO ESPINHEIRO APT COM 135M, 3QTS SENDO 1 STE, SALA P/02 AMB, COZINHA, WC SOC, VARANDA, TODA DECORADA E C/ARMARIOS, ELEVADOR, SALAO DE FESTA, PLAY, 2VGS, R\$480MIL, AC, FINAC F 98696.7550

GRACAS

IMPERDIVEL OPORTUNIDADE APTO C/ OTIMA LOCALIZACAO, TENDO 93M, 2QTS, STE, CLOSET, WC SOC, DCE, TOSO C/ ARMARIOS, SLP/02 AMB, COZ, VAR, DECORADO, PORCELANATO, 1VIG, R\$ 420MIL, SL DE FESTA, ELEV AC, FINAC. FONE 986967550/30375200 CRECI 9355J

IMPERDIVEL OPORTUNIDADE UNICA APTO COM 105M, 3QTS COM 1SUITE, WC SOC, VAR, COZ, DCE, SLP/02 AMB, TODO COM ARMARIOS, 2VGS, ELEV, SL FESTA, QUADRA, PLAY, R\$ 650MIL, AC, FINAC, FONE 991919003/986967550/30375200 CRECI 9355J

LP3221 OPORTUNIDADE IMPERDIVEL APTO DECORADO C/ 114M, 3QTS, 2STES, VAR, DCE, SLP/02 AMB, WC SOC, DCE, TODO C/ ARMARIOS, 2VGS, SL DE FESTA, R\$ 570MIL, AC, FINAC. F - 986967550 /30375200/991919003 CRECI 9355J

LP3219 IMPERDIVEL OPORTUNIDADE APTO C/140M, 3QTS, 1STE, SLP/02 AMB, COZ, DCE, VAR, WC SOC, TODO COM ARMARIOS, 1VIG, ELEV, SL DE FESTA, R\$ 350MIL, AC, FINAC, MARQUE SUA VISITA, FONE 991919003/986967550/30375200 CRECI 9355J

LP3224 OPORTUNIDADE APTO COM 107M, 3QTS, SUITE, DCE, SLP/02 AMB, VAR, TODO C/ ARMARIOS, COZ, AREA DE SERV, 2VGS, ELEV, PISC, SL FESTA, PLAY, R\$ 635MIL, AC, FINAC FONE 991919003/986967550/30375200 CRECI 9355J

LP422 OPORTUNIDADE IMPERDIVEL APTO PROX DE TUDO C/118M, 4QTS, 2STES, WC SOC, SL P/02 AMB, COZINHA, VARANDA, DCE, TODO COM ARMARIOS, 2VGS, LAZER COMPLETO, R\$850MIL, AC, FINANC F99191-9003

LP472 APTO COM OTIMA LOCALIZACAO EXCLUSIVIDADE EDF. MEGAHYPE COM 126M, 4QTS, 1SUITE, VARANDA, WC SOC, DCE, SL P/02 AMB, COZ, COM ARMARIOS, ELEVADOR, 1VIG, R\$340MIL, AC, FINANC. F 99191.9003

GRACAS

IMPERDIVEL OPORTUNIDADE APTO C/ OTIMA LOCALIZACAO, TENDO 93M, 2QTS, STE, CLOSET, WC SOC, DCE, TOSO C/ ARMARIOS, SLP/02 AMB, COZ, VAR, DECORADO, PORCELANATO, 1VIG, R\$ 420MIL, SL DE FESTA, ELEV AC, FINAC. FONE 986967550/30375200 CRECI 9355J

IMPERDIVEL OPORTUNIDADE UNICA APTO COM 105M, 3QTS COM 1SUITE, WC SOC, VAR, COZ, DCE, SLP/02 AMB, TODO COM ARMARIOS, 2VGS, ELEV, SL FESTA, QUADRA, PLAY, R\$ 650MIL, AC, FINAC, FONE 991919003/986967550/30375200 CRECI 9355J

LP249 OPORTUNIDADE APTO COM 85M 2QTS, SALA/02 AMB, COZ, WC SOC, TODO COM ARMARIOS, ELEVADOR, 1VIG, R\$230MIL, AC, FINANC. F 99191.9003

LP3220 OTIMA LOCALIZACAO, OPORTUNIDADE APTO C/120M, 3QTS, SUITE, VAR, SLP/02 AMB, COZ, AREA DE SERV, DCE, 1VIG DE GARAGEM, ELEV, SL FESTA, PLAY, R\$ 415MIL, AC, FINAC. FONE 991919003 /986967550/30375200 CRECI 9355J

LP3232 OPORTUNIDADE APTO COM 113M COM 3QTS SENDO 1 SUITE COM CLOSET, VARANDA, SL COM 02 AMB, COZINHA, DCE, ARMARIOS, PISO BRENNAND, 1VAGA, ELEVADOR, R\$350MIL, AC, FINANC F 98696.7550

LP327 OPORTUNIDADE EXCLUSIVIDADE EDF. GUZO APTO C/96M, 3QTS C/96M, 3QTS C/1 SUITE, SALA P/02 AMB, WC SOC, VARANDA, COZINHA, DCE, 2VGS SOLTAS, ELEVADOR, ANDAR ALTO, NASCENTE, SAL FESTA R\$430MIL, AC, FINANC F 99191.9003

LP327 OPORTUNIDADE EXCLUSIVIDADE EDF. GUZO APTO C/96M, 3QTS C/96M, 3QTS C/1 SUITE, SALA P/02 AMB, WC SOC, VARANDA, COZINHA, DCE, 2VGS SOLTAS, ELEVADOR, ANDAR ALTO, NASCENTE, SAL FESTA R\$430MIL, AC, FINANC F 99191.9003

LP379 IMPERDIVEL OPORTUNIDADE APTO TOTALMENTE NASCENTE C/133M, 3QTS, 1STE, SLP/02 AMB, VAR, COZ, DCE, TODO COM ARMARIOS, WC SOC, 1VIG, ELEV, R\$350MIL, AC, FINAC, MARQUE SUA VISITA COM NOSSOS CORRETORES FONE 991919003 /986967550/30375200 CRECI 9355J

LP3232 OPORTUNIDADE APTO COM 113M COM 3QTS SENDO 1 SUITE COM CLOSET, VARANDA, SL COM 02 AMB, COZINHA, DCE, ARMARIOS, PISO BRENNAND, 1VAGA, ELEVADOR, R\$350MIL, AC, FINANC F 98696.7550

IMPERDIVEL OPORTUNIDADE UNICA APTO COM 105M, 3QTS COM 1SUITE, WC SOC, VAR, COZ, DCE, SLP/02 AMB, TODO COM ARMARIOS, 2VGS, ELEV, SL FESTA, QUADRA, PLAY, R\$ 650MIL, AC, FINAC, FONE 991919003/986967550 /30375200 CRECI 9355J

IMPERDIVEL OPORTUNIDADE UNICA APTO COM 105M, 3QTS COM 1SUITE, WC SOC, VAR, COZ, DCE, SLP/02 AMB, TODO COM ARMARIOS, 2VGS, ELEV, SL FESTA, QUADRA, PLAY, R\$ 650MIL, AC, FINAC, FONE 991919003/986967550 /30375200 CRECI 9355J

LP249 OPORTUNIDADE APTO COM 85M 2QTS, SALA/02 AMB, COZ, WC SOC, TODO COM ARMARIOS, ELEVADOR, 1VIG, R\$230MIL, AC, FINANC. F 99191.9003

LP3220 OTIMA LOCALIZACAO, OPORTUNIDADE APTO C/120M, 3QTS, SUITE, VAR, SLP/02 AMB, COZ, AREA DE SERV, DCE, 1VIG DE GARAGEM, ELEV, SL FESTA, PLAY, R\$ 415MIL, AC, FINAC. FONE 991919003/986967550/30375200 CRECI 9355J

LP3232 OPORTUNIDADE APTO COM 113M COM 3QTS SENDO 1 SUITE COM CLOSET, VARANDA, SL COM 02 AMB, COZINHA, DCE, ARMARIOS, PISO BRENNAND, 1VAGA, ELEVADOR, R\$350MIL, AC, FINANC F 98696.7550

LP327 OPORTUNIDADE EXCLUSIVIDADE EDF. GUZO APTO C/96M, 3QTS C/96M, 3QTS C/1 SUITE, SALA P/02 AMB, WC SOC, VARANDA, COZINHA, DCE, 2VGS SOLTAS, ELEVADOR, ANDAR ALTO, NASCENTE, SAL FESTA R\$430MIL, AC, FINANC F 99191.9003

LP249 OPORTUNIDADE APTO COM 85M 2QTS, SALA/02 AMB, COZ, WC SOC, TODO COM ARMARIOS, ELEVADOR, 1VIG, R\$230MIL, AC, FINANC. F 99191.9003

LP3220 OTIMA LOCALIZACAO, OPORTUNIDADE APTO C/120M, 3QTS, SUITE, VAR, SLP/02 AMB, COZ, AREA DE SERV, DCE, 1VIG DE GARAGEM, ELEV, SL FESTA, PLAY, R\$ 415MIL, AC, FINAC. FONE 991919003 /986967550/30375200 CRECI 9355J

LP3232 OPORTUNIDADE APTO COM 113M COM 3QTS SENDO 1 SUITE COM CLOSET, VARANDA, SL COM 02 AMB, COZINHA, DCE, ARMARIOS, PISO BRENNAND, 1VAGA, ELEVADOR, R\$350MIL, AC, FINANC F 98696.7550

LP327 OPORTUNIDADE EXCLUSIVIDADE EDF. GUZO APTO C/96M, 3QTS C/96M, 3QTS C/1 SUITE, SALA P/02 AMB, WC SOC, VARANDA, COZINHA, DCE, 2VGS SOLTAS, ELEVADOR, ANDAR ALTO, NASCENTE, SAL FESTA R\$430MIL, AC, FINANC F 99191.9003

LP379 IMPERDIVEL OPORTUNIDADE APTO TOTALMENTE NASCENTE C/133M, 3QTS, 1STE, SLP/02 AMB, VAR, COZ, DCE, TODO COM ARMARIOS, WC SOC, 1VIG, ELEV, R\$350MIL, AC, FINAC, MARQUE SUA VISITA COM NOSSOS CORRETORES FONE 991919003 /986967550/30375200 CRECI 9355J

MADALENA

LP2113 OPORTUNIDADE UNICA OTIMO APTO, COM 78M, 3QTS, SUITE, VAR, SLP/02 AMB, COZ, WC SOC, TODO C/ ARMARIOS, 1VIG, PISC, SL FESTA, PLAY, ELEV, R\$ 250MIL, AC, FINAC, MARQUE SUA VISITA COM OS NOSSOS CORRETORES FONE 991919003/986967550 /30375200 CRECI 9355J

LP3142 OPORTUNIDADE UNICA APTO C/84M, 3QTS, 1SUITE, 1QTS REVERSIVEL, SL P/02 AMB, COZ, WC SOC, VAR, WC SERV, 1VIG, TODO C/ ARMARIOS, ELEV, R\$ 350MIL, MARQUE SUA VISITA, AC, FINAC, FONE 991919003/986967550/30375200 CRECI 9355J

LP3151 OPORTUNIDADE, APTO COM 91M, 3QTS, SUITE, DCE, WC SOC, SLP/02 AMB, PORCELANATO COZ, TODO C/ ARMARIOS, 1VIG, ELEV, R\$ 229MIL, AC, FINAC, FONE 991919003/986967550/30375200 CRECI 9355J

LP3174 APTO COM 77M OTIMA LOCALIZACAO, 3QTS, SUITE, VARANDA, WC DE SERV, WC SOC, SL P/02 AMB, COZINHA, AREA DE SERV, ARMARIOS, REFORMADO, 1VIG, SALA FESTA, PISCINA, AC FINANC F 99191.9003

LP3142 OPORTUNIDADE UNICA APTO C/84M, 3QTS, 1SUITE, 1QTS REVERSIVEL, SL P/02 AMB, COZ, WC SOC, VAR, WC SERV, 1VIG, TODO C/ ARMARIOS, ELEV, R\$ 350MIL, MARQUE SUA VISITA, AC, FINAC, FONE 991919003/986967550/30375200 CRECI 9355J

LP3151 OPORTUNIDADE, APTO COM 91M, 3QTS, SUITE, DCE, WC SOC, SLP/02 AMB, PORCELANATO COZ, TODO C/ ARMARIOS, 1VIG, ELEV, R\$ 229MIL, AC, FINAC, FONE 991919003/986967550/30375200 CRECI 9355J

LP3174 APTO COM 77M OTIMA LOCALIZACAO, 3QTS, SUITE, VARANDA, WC DE SERV, WC SOC, SL P/02 AMB, COZINHA, AREA DE SERV, ARMARIOS, REFORMADO, 1VIG, SALA FESTA, PISCINA, AC FINANC F 99191.9003

LP3142 OPORTUNIDADE UNICA APTO C/84M, 3QTS, 1SUITE, 1QTS REVERSIVEL, SL P/02 AMB, COZ, WC SOC, VAR, WC SERV, 1VIG, TODO C/ ARMARIOS, ELEV, R\$ 350MIL, MARQUE SUA VISITA, AC, FINAC, FONE 991919003/986967550/30375200 CRECI 9355J

LP3151 OPORTUNIDADE, APTO COM 91M, 3QTS, SUITE, DCE, WC SOC, SLP/02 AMB, PORCELANATO COZ, TODO C/ ARMARIOS, 1VIG, ELEV, R\$ 229MIL, AC, FINAC, FONE 991919003/986967550/30375200 CRECI 9355J

LP3174 APTO COM 77M OTIMA LOCALIZACAO, 3QTS, SUITE, VARANDA, WC DE SERV, WC SOC, SL P/02 AMB, COZINHA, AREA DE SERV, ARMARIOS, REFORMADO, 1VIG, SALA FESTA, PISCINA, AC FINANC F 99191.9003

LP3142 OPORTUNIDADE UNICA APTO C/84M, 3QTS, 1SUITE, 1QTS REVERSIVEL, SL P/02 AMB, COZ, WC SOC, VAR, WC SERV, 1VIG, TODO C/ ARMARIOS, ELEV, R\$ 350MIL, MARQUE SUA VISITA, AC, FINAC, FONE 991919003/986967550/30375200 CRECI 9355J

LP3151 OPORTUNIDADE, APTO COM 91M, 3QTS, SUITE, DCE, WC SOC, SLP/02 AMB, PORCELANATO COZ, TODO C/ ARMARIOS, 1VIG, ELEV, R\$ 229MIL, AC, FINAC, FONE 991919003/986967550/30375200 CRECI 9355J

LP3174 APTO COM 77M OTIMA LOCALIZACAO, 3QTS, SUITE, VARANDA, WC DE SERV, WC SOC, SL P/02 AMB, COZINHA, AREA DE SERV, ARMARIOS, REFORMADO, 1VIG, SALA FESTA, PISCINA, AC FINANC F 99191.9003

LP3142 OPORTUNIDADE UNICA APTO C/84M, 3QTS, 1SUITE, 1QTS REVERSIVEL, SL P/02 AMB, COZ, WC SOC, VAR, WC SERV, 1VIG, TODO C/ ARMARIOS, ELEV, R\$ 350MIL, MARQUE SUA VISITA, AC, FINAC, FONE 991919003/986967550/30375200 CRECI 9355J

LP3174 APTO COM 77M OTIMA LOCALIZACAO, 3QTS, SUITE, VARANDA, WC DE SERV, WC SOC, SL P/02 AMB, COZINHA, AREA DE SERV, ARMARIOS, REFORMADO, 1VIG, SALA FESTA, PISCINA, AC FINANC F 99191.9003

LP3246 LINDO APTO C/ OTIMA LOCALIZACAO COM 92M, 3QTS, SUITE, SLP/02 AMB, VAR, COZ, WC SOC, DCE, TODO C/ ARMARIOS, 2VGS, ELEV, PISC, SL FESTA, PLAYGRUND, R\$ 540 MIL, AC, FINAC, MARQUE SUA VISITA FONE 991919003/986967550/30375200 CRECI 9355J

LP375 OPORTUNIDADE UNICA APTO C/110M, 1SUITE, ELP/02 AMB, COZ, WC SOC, VAR, COZ, SLP/02 AMB, TODO COM ARMARIOS, 2VIG, ELEV, SL FESTA, PLAY E SALAO DE JOGOS, R\$ 495MIL, AC, FINAC OU ALUGUEL R\$ 3.700,00 COM AS TAXAS, FONE 991919003/999955055 /986967550/30375200 CRECI 9355J

LP375 OPORTUNIDADE UNICA APTO C/110M, 1SUITE, ELP/02 AMB, COZ, WC SOC, VAR, COZ, SLP/02 AMB, TODO COM ARMARIOS, 2VIG, ELEV, SL FESTA, PLAY E SALAO DE JOGOS, R\$ 495MIL, AC, FINAC OU ALUGUEL R\$ 3.700,00 COM AS TAXAS, FONE 991919003/999955055 /986967550/30375200 CRECI 9355J

LP375 OPORTUNIDADE UNICA APTO C/110M, 1SUITE, ELP/02 AMB, COZ, WC SOC, VAR, COZ, SLP/02 AMB, TODO COM ARMARIOS, 2VIG, ELEV, SL FESTA, PLAY E SALAO DE JOGOS, R\$ 495MIL, AC, FINAC OU ALUGUEL R\$ 3.700,00 COM AS TAXAS, FONE 991919003/999955055 /986967550/30375200 CRECI 9355J

LP3246 LINDO APTO C/ OTIMA LOCALIZACAO COM 92M, 3QTS, SUITE, SLP/02 AMB, VAR, COZ, WC SOC, DCE, TODO C/ ARMARIOS, 2VGS, ELEV, PISC, SL FESTA, PLAYGRUND, R\$ 540 MIL, AC, FINAC, MARQUE SUA VISITA FONE 991919003/986967550/30375200 CRECI 9355J

LP375 OPORTUNIDADE UNICA APTO C/110M, 1SUITE, ELP/02 AMB, COZ, WC SOC, VAR, COZ, SLP/02 AMB, TODO COM ARMARIOS, 2VIG, ELEV, SL FESTA, PLAY E SALAO DE JOGOS, R\$ 495MIL, AC, FINAC OU ALUGUEL R\$ 3.700,00 COM AS TAXAS, FONE 991919003/999955055 /986967550/30375200 CRECI 9355J

LP375 OPORTUNIDADE UNICA APTO C/110M, 1SUITE, ELP/02 AMB, COZ, WC SOC, VAR, COZ, SLP/02 AMB, TODO COM ARMARIOS, 2VIG, ELEV, SL FESTA, PLAY E SALAO DE JOGOS, R\$ 495MIL, AC, FINAC OU ALUGUEL R\$ 3.700,00 COM AS TAXAS, FONE 991919003/999955055 /986967550/30375200 CRECI 9355J

LP375 OPORTUNIDADE UNICA APTO C/110M, 1SUITE, ELP/02 AMB, COZ, WC SOC, VAR, COZ, SLP/02 AMB, TODO COM ARMARIOS, 2VIG, ELEV, SL FESTA, PLAY E SALAO DE JOGOS, R\$ 495MIL, AC, FINAC OU ALUGUEL R\$ 3.700,00 COM AS TAXAS, FONE 991919003/999955055 /986967550/30375200 CRECI 9355J

LP375 OPORTUNIDADE UNICA EXCLUSIVIDADE EDF. MORADA FARROUPILHA APTO PROXIMO DE TUDO C/95M, 3QTS, SUITE, + REVERSIVEL, WC SOC, SL P/02 AMB, COZINHA, 1VIG COB, ELEVADOR, R\$265MIL, F 99191.9003

LP491 IMPERDIVEL APTO C/125M, 4QTS, 2STES, VAR, SLP/02 AMB, WC SOC, COZ, WC SOCIAL, DCE, TODO C/ARMARIOS, DECORADO, 2VGS, LAZER COMPLETO, ELEV, R\$ 990MIL, AC, FINAC, MARQUE SUA VISITA FONE 991919003/986967550/30375200 CRECI 9355J

RIO DOCE
LP321 OPORTUNIDADE EXCLUSIVIDADE APTO MUITO BOM PROX DE TUDO 84M C/3QTS, SALA P/02 AMB, WC SOC E WC SERV, COZINHA, AREA DE SERV, TODO C/ARMARIOS, NASC, 1 ANDAR DE ESCADA, 1VIG, AC, FINANC, R\$160MIL, F 99191.9003

ROSARINHO
LP214 OPORTUNIDADE UNICA APTO TODO C/ARMARIOS C/87M, 2QTS, SUITE COM CLOSET, W/CSOC E WC DE SERV, SLP/02 AMB, COZ, DECORADO E REFORMADO, 1VIG, ELEV, IMPERDIVEL, MARQUE SUA VISITA R\$285MIL, AC, FINAC FONE 986967550/30375200/991919003/986967550/30375200 CRECI 9355J

LP214 OPORTUNIDADE UNICA APTO TODO C/ARMARIOS C/87M, 2QTS, SUITE COM CLOSET, W/CSOC E WC DE SERV, SLP/02 AMB, COZ, DECORADO E REFORMADO, 1VIG, ELEV, IMPERDIVEL, MARQUE SUA VISITA R\$285MIL, AC, FINAC FONE 986967550/30375200/991919003/986967550/30375200 CRECI 9355J

LP250 OPORTUNIDADE APTO EM OTIMA LOCALIZACAO PROXIMO DE TUDO C/72M, 2QTS, SLP/02 AMB, COZ, WC SOC, DCE, TODO C/ ARMARIOS, VAR, ELEV, 1VIG, R\$ 220MIL, AC, FINAC, MARQUE SUA VISITA!!! FONE 991919003 /986967550/30375200 CRECI 9355J

LP3191 OPORTUNIDADE APTO NOVO COM OTIMA LOCALIZACAO 83M, 3QTS, VAR, SLP/02 AMB, COZ, WC SOC, WC SERV, ARMARIOS, 1VIG, ELEV, LAZER COMPLETO, R\$ 420MIL, AC, FINAC, OU ALUGUEL R\$ 1.800,00 COM TAXAS FONE 991919003/986967550 /30375200 CRECI 9355J

LP329 IMPERDIVEL OPORTUNIDADE EXCLUSIVA EDF. PEDRA SITIO DA ROSEIRA APTO C/82M 3QTS, SUITE COM ARMARIOS, SALA P/02 AMB, COZINHA C/ARMARIOS, WC SOCIAL C/BOX, DCE, VARANDA, TOTALMENTE NASCENTE ELEVADOR, SALAO FESTA, PISCINA COM RAIA, PLAY, QUADRA,



GLOBODIVULGAÇÃO

Enredo acontece na cidade fictícia Canta Pedra: Mariana Sena, Isadora Cruz e Theresa Fonseca integram elenco

CAROLINE BORGES
TV PRESS

O horário das seis tem uma tradição de tramas românticas e lúdicas. “Mar do Sertão” segue à risca a tendência da faixa de programação. A novela, que estreia que estreia hoje, pretende reproduzir um clima e uma atmosfera de fábula não só em seu enredo, mas também nos cenários. Com cenas gravadas em Pernambuco e Alagoas, a produção traz uma aura solar e colorida para o horário que antecede a segunda edição dos jornais locais.

“É um projeto cheio de brilho e de vivacidade. A novela tem a luz do sol do sertão, mas jamais é uma luz cegante que impede a passagem, e sim uma luz que ilumina o caminho e que aumenta a nossa sensibilidade. Eu espero que o público se divirta e se emocione, mas também aprenda a jamais desistir. Essa novela conta a história de temperamentos absolutamente indômitos, de pessoas que sempre superam as dificuldades que enfrentam e que sabem usar essas dificuldades como forma de crescimento”, explica o autor Mario Teixeira.

Um folhetim de amor

A pequena Canta Pedra, uma cidade fictícia, irá abrigar a história de amor entre Candoca e Zé Paulino, interpretados por Isadora Cruz e Sergio Guizé. De casamento marcado, o casal terá de lidar com uma sequência de adversidades. O Coronel Tertúlio, papel de José de Abreu, - dono da Fazenda Palmeiral - dá ordem para que Zé Paulino leve um cavalo até uma outra cidade justamente na data em que a cerimônia está marcada.

Enquanto isso, Tertulinho, de Renato Góes, retorna a Canta Pedra depois de uma longa temporada na capital. Ao reencontrar Candoca, o encantamento dele é imediato. E, mesmo quando fica sabendo que a jovem é noiva de Zé Paulino, Tertulinho ainda tenta dar suas investidas. “Ao mesmo tempo em que estamos contando uma história de amor, temos temas como a preservação do meio ambiente, a concentração de poder na mão de poucos, a força feminina, entre outros”, defende Guizé.

Reviravoltas em Canta Pedra

Após um grave acidente, Zé Paulino é dado como morto, mas Tertulinho consegue se salvar. Quando dez anos se passam e Zé Paulino retorna mais vivo do que nunca a

Cultura

■ **Com aventura e romance**, trama filmada em Alagoas e Pernambuco cria fábula no interior do Brasil

“Mar do Sertão” É A NOVA NOVELA DAS 6

Canta Pedra, a vida de todos os moradores da pacata cidade será afetada, principalmente, a de Candoca. Os dois ficarão entre o dilema de viver o que sentem ou deixar que a mágoa fale mais alto. Zé Paulino ainda estará tomado pela vontade de fazer justiça e mudar a configuração de poder da região. “Candoca começa na primeira fase da novela como professora, uma profissão tão honorável que prepara os jovens, o futuro de um país, e na segunda fase da novela, vira médica, que literalmente salva vidas o tempo inteiro. Sua narrativa não depende dos homens, ela trilha sua própria história. Ela é uma mulher de ação, que não pensa nem pondera muito, só faz, só sente e age, vive em constante movimento e transformação”, afirma Isadora, que faz sua estreia no posto de protagonista.

Pesquisa in loco

Após as gravações em Pernambuco e Alagoas, a equipe de cenografia da novela trabalhou para reproduzir as locações nos Estúdios Globo, no Rio de Janeiro. Apesar da licença poética, os profissionais queriam seguir uma lógica real na criação dos cenários. “Absorvemos bastante tudo o que vimos durante a nossa viagem ao Nordeste. Nossa história é uma fábula, o que nos dá certa liberdade de criação, mas não queríamos perder as características da cultura nordestina. Fomos no Recife e Olinda em busca de material”, ressalta Flávia Cristófar, responsável pela produção de arte da novela.



Sabatinas da Rádio Folha seguem hoje

A **Rádio Folha de Pernambuco 96,7 FM** e 101.2 volta a transmitir a partir desta segunda, sempre às 11h em ponto, a sabatina com os candidatos ao Governo de Pernambuco. Hoje, será a vez da candidata **Marília Arraes**, do Solidariedade, que mostrará suas propostas nas áreas de educação, saúde, infraestrutura, segurança e desenvolvimento na primeira parte do programa.

>

Já a segunda meia-hora da sabatina é totalmente dedicada às questões políticas para um debate mais acalorado, sob a coordenação do âncora **Jota Batista** e a participação dos jornalistas **Roberta Jungmann**, **Renata Bezerra de Melo** e **Edmar Lyra**. Amanhã, o entrevistado será o candidato **Anderson Ferreira (PL)**, ex-prefeito de Jaboatão.

Revitalização da praça 1

O fotógrafo **Bruno Lima** e **Marcelo Vieira**, do Grupo **Evipar**, ficaram inconformados com o vídeo, que mostra crianças brincando isoladas nos seus prédios e a praça **Walt Disney**, na altura do 3º Jardim, vazia e com aspecto de abandono. Depois da adoção junto à **PCR**, estão focados em transformar o local em ponto de encontro das famílias do entorno.

Revitalização da praça 2

A revitalização inclui recuperação das calçadas, pintura, instalação de parquinho de madeira, plantio de árvores e grama e troca da areia da área infantil. Nas manhãs de sábado, um mutirão de voluntários tem arregaçado as mangas e ajudado na recuperação. Agora, de nada adianta a recuperação se o poder público não der a contrapartida.

Ciepe e Banco do Nordeste

O presidente do Banco do Nordeste, **José Gomes**, faz sua primeira visita a Pernambuco depois de sua efetivação no cargo. Na próxima quinta-feira, dia 25 de agosto, ele desembarca no Recife para agenda ao lado do superintendente **Pedro Ermírio**. Além de visita à **Chesf**, almoça com a Diretoria do **CIEPE**. Será recepcionado pelo presidente e vice do Centro das Indústrias de Pernambuco, **Massimo Cadorin** e **Paulo Drummond**, na sede da Federação das Indústrias.

De olho em 2023

A **Escola Eleva Recife** chega ao seu primeiro ano de funcionamento. E é pensando no ano letivo de 2023, que a diretora **Rafaella Perroni** recebe quinta-feira (25), às 18h, pais e responsáveis para apresentar a proposta pedagógica e anunciar que, a partir do próximo ano, a unidade também vai ofertar vagas para alunos do 8º ano.

Ketchup e mostarda

Com a assinatura de **Beto Santos**, **Julianna Pimentel** e **Júlio César**, o festival **Recife Love Burger** retorna para mais uma edição entre os dias 7 e 30 de outubro. Com 30 hamburguerias participantes, todas com criações exclusivas de hamburgueres artesanais com batata frita, o festival é um verdadeiro deleite para quem ama a carne moída prensada na chapa com pão bola.

DIVULGAÇÃO



A médica oncologista pediatra e presidente do **GAC-PE**, **Vera Moraes**, foi uma das homenageadas pela Universidade Federal de Pernambuco com a medalha em alusão aos 75 anos da instituição

DIVULGAÇÃO



Um close de **Natália Magalhães**, que está a todo vapor com seu laboratório especializado em vacinas, inclusive com atendimento empresarial e domiciliar no Recife



No Porto Espetáculo

O Yolo Coliving irá fazer parte do Porto Digital até o final deste mês. A proptech dos irmãos e sócios Yves, Italo e Diogo Nogueira vai ser embarcada no parque tecnológico numa cerimônia com outros atores do segmento. Atualmente são mais de 350 empresas de TIC embarcadas, com faturamento anual de R\$ 3,67 bilhões.

Uma preocupação

A OMS alertou que o mundo está falhando no combate à demência. A informação faz parte do relatório que analisa a resposta global de saúde pública à doença. E lembra que só um quarto dos países no mundo têm um plano nacional de apoio às pessoas com a doença e a suas famílias. A organização estima que 55 milhões vivem com demência e aponta que esse número chegará a 78 milhões em 2030 e a 139 milhões em 2050.

Festividades judaicas

Sinagoga Kahal Zur Israel promove curso sobre festividades judaicas. As inscrições estão abertas para os quatro encontros, em setembro, que decifrarão ritos e símbolos que explicam a história do povo judeu. O curso, batizado de "Festividades do Calendário Judaico" ocorre no Museu-Sinagoga Kahal Zur Israel, no Recife Antigo, nos dias 6, 13, 20 e 27 de setembro, das 19h às 21h.

Juros disparam

O Brasil mantém a sua posição de terceiro país com a maior taxa de juros no mundo, segundo ranking global de juros nominais da Infinity Asset em parceria com o MoneYou. Em primeiro lugar está a Argentina, como uma taxa de 60%, seguida da Turquia, que aplica taxa de 14%. O Brasil está na frente de Hungria, Chile e Colômbia.

Nas alturas

A secretária de Turismo e Lazer, Milu Megale, e o presidente da Emptur, Antonio Neves Baptista, comemoram os bons resultados da movimentação de passageiros do mês de julho. Foram cerca de 820 mil pessoas chegando e saindo do Aeroporto dos Guararapes. Em relação ao mês de junho, o crescimento foi de 23%.

Um encontro de duas potências de Pernambuco num roteiro de sucessos e clássicos. Lenine e Spok-Frevo Orquestra apresentam um espetáculo especial e arrebatador. Após estrear no Festival de Inverno de Garanhuns, os artistas levam esse grande momento ao Teatro Guararapes, dia 4 de novembro, às 21h.

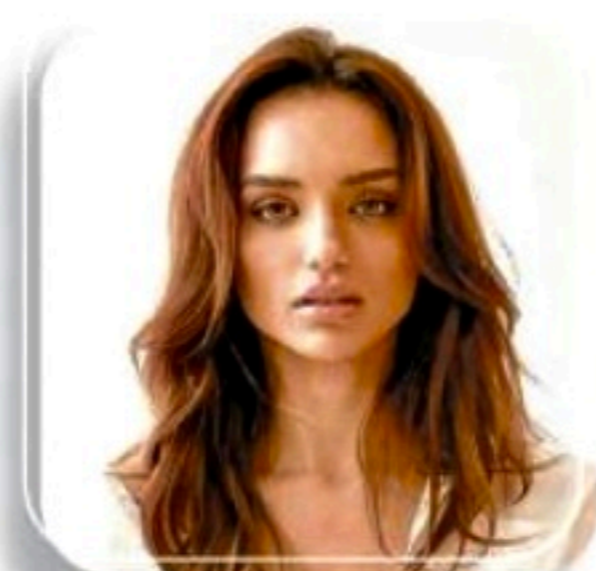

Quero ser mãe. É o meu maior sonho hoje. Não sei quando, como será, nada, mas é um desejo muito íntimo e profundo"

RAFA KALIMANN,
APRESENTADORA E INFLUENCER

Afirmando que ainda quer realizar o sonho de ter um filho e que trabalha para isso.

NEWMAN HOMRICH



O chef Biba Fernandes e a sommelier Fabiana Gonçalves, dupla que firmou parceria e assina o novo menu de jantar harmonizado e carta de vinhos do restaurante Chiwake



A restauratrice Tânia Konrad, nome à frente do Família Giuliano, em clique especial para a Coluna Persona

Circulando ■

A premiadíssima atriz Hermila Guedes ganhou merecida homenagem na calçada da fama, do Festival de Cinema de Gramado.

O escritório Nunes Costa, comandado por Fabiana Nunes, passa atuar também na área criminal.

Ricardo Neves, CEO da NTT Data no Brasil lança, no dia 31 de agosto, às 17h, na Livraria da Jaqueira, o livro "CEO virtual: lições de liderança para o mundo pós-pandemia".

Já se sabia que as saias do verão iriam subir de comprimento, mas as peças não vieram mini. Estão microsaia. E haja dificuldade para se movimentar. O midi ficou para trás.



NIVER DO DIA

Jorge Jatobá, Rúbia Goulart, Ricardo Pinto, Marconi Filizolla, Tácio Maciel, Célia Trindade, Durval Valença, Robson Rodrigues, Juliana Zíropoli, João Fernando Coutinho, Alda Maria Muniz, Álvaro Gueiros, Bruno Sales, Fábio Maia Vasconcelos, Kátia Cruz, Manoel Tavares Júnior, Márcio Maia, Marisa Lacerda, Wilton Monteiro, Erika Aroucha e Valter Fernandes



LOTERIAS	QUINA 592905 38 42 52 72	LOTOFÁCIL 2604 04 05 06 07 09 12 13 14 15 16 18 19 20 22 23	TIMEMANIA 1824 08 17 28 35 49 70 71	Time do Coração Aparecida/GO
	DIA DE SORTE 645 05 07 11 19 24 29 31	Mês da sorte: Julho	DUPLA SENA 2407 1º sorteio: 14 15 24 33 44 50	2º sorteio: 03 19 21 23 30 49
	MEGA SENA 2512 07 10 34 47 49 52	LOTERIA FEDERAL 5691 1º 013499	2º 059643	3º 039273
		4º 089176	5º 043656	
			+ MILIONÁRIA 13 44 39 31	Trevo sorteado: 2 46 14 45

LOTECA Concurso 1013
 Jogo 1 Palmeiras/SP 1x1 Flamengo/RJ (Coluna do meio) || Jogo 2 Atlético/MG 0x1 Goiás/GO (Coluna 2) || Jogo 3 Chapecoense/SC 1x0 Brusque/SC (Coluna 1) || Jogo 4 Fluminense/RJ 5x2 Coritiba/PR (Coluna 1) || Jogo 5 Sampaio Corrêa/MA 1x2 CRB/AL (Coluna 2) || Jogo 6 Juventude/RS 2x2 Botafogo/RG (Coluna do meio) || Jogo 7 Atalanta Bergamas 1x1 Milan (Coluna do meio) || Jogo 8 Grêmio/RS 2x2 Cruzeiro/MG (Coluna do meio) || Jogo 9 Real Sociedad 1x4 Barcelona (Coluna 2) || Jogo 10 Athletico/PR 1x1 América/MG (Coluna do meio) || Jogo 11 Atlético/GO 1x1 Cuiabá/MT (Coluna do meio) || Jogo 12 Fortaleza/CE 1x0 Corinthians/SP (Coluna 1) || Jogo 13 Bragantino/SP 1x1 Ceará/CE (Coluna do meio) || Jogo 14 Santos/SP 1x0 São Paulo/SP (Coluna 1)

Final do torneio, ontem, no Recife Tênis Clube, na Imbiribeira, teve partida entre Eduardo Ribeiro e João Lucas

CATARINENSE VENCE O BRASIL TENNIS CLASSIC



Eduardo Ribeiro e João Lucas Reis fizeram uma disputa emocionante, ontem, no Recife Tênis

MATHEUS JATOBÁ

O catarinense Eduardo Ribeiro foi o grande campeão da terceira edição do Brasil Tennis Classic, realizado no Recife Tênis Clube, na Imbiribeira, Zona Sul da capital pernambucana. O competidor venceu em uma partida emocionante com o tenista recifense João Lucas Reis, por 2 sets a 1. O torneio recebeu a chancela da Federação Internacional de Tênis (ITF) e rendeu ao campeão uma premiação de 15 mil dólares.

O presidente do Grupo EQM, Eduardo de Queiroz Monteiro, esteve no evento prestigiando a grande final. Ribeiro venceu a partida de virada. João foi o ganhador do primeiro set, por 6x3, e o tenista de Santa Catarina virou a partida conquistando o 2º e 3º sets por 6x3 e 6x4, respectivamente.

Conquista batalhada

“Muito feliz, minha primeira final de simples, uma batalha, virando o placar e conseguindo reverter, com todo trabalho sendo recompensado. Além da torcida, João é um grande

jogador, tem jogos difíceis, tenho respeito grande por ele e que jogando em casa com torcida consegue crescer. Fico feliz que consegui fazer o meu jogo e sair com a vitória deste torneio tão importante para o tênis brasileiro”, disse o campeão Eduardo Ribeiro. Além da premiação em dinheiro, a competição garantiu ainda pontos para os atletas no ranking da Federação Internacional de Tênis (ITF). O torneio começou na última segunda e a próxima edição já acontece a partir de hoje, em Brasília.

O tenista recifense João Lucas Reis, apesar de não ter vencido, celebrou a trajetória durante o campeonato. Aos 22 anos, ele ocupa a 482ª posição no ranking da ITF. “Foi uma semana boa, consegui jogar bem a semana inteira, muitas pessoas vieram me ver jogar e estou feliz de ter chegado à final”, disse.

João destacou ainda que o foco agora será na preparação para as competições futuras e destacou o alto nível do seu adversário na final. “Eduardo joga em um nível espetacular, também teve uma semana impecável, mas tem coisas que fogem do nosso trabalho. É seguir firme e me preparar para os próximos torneios, nas próximas semanas volto para o Rio de Janeiro e busco novos circuitos, mas feliz por estar dando novos passos na minha carreira”, declarou o atleta.

Exemplo e inspiração

Para Antônio da Silva, pai de João, a chegada do atleta à final representa uma inspiração para os que desejam trilhar uma história de sucesso no tênis. “É um orgulho e emoção, mostra um protagonismo e os desafios que se tem na carreira. João inspira com sua luta em acreditar no que gosta e está só começando”, contou. A chave principal do Brasil Tennis Classic contou com seis atletas brasileiros, além de representantes de Argentina, Chile, Uruguai, Colômbia, Equador, Itália, França e Estados Unidos. Os brasileiros Orlandinho e João Lucas Reis lideram o País na lista da ITF.

PREFEITURA MUNICIPAL DE IBIMIRIM
 COMISSÃO PERMANENTE DE LICITAÇÃO – CPL
 SECRETARIA DE AGRICULTURA
AVISO DE LICITAÇÃO

PROCESSO LICITATÓRIO Nº 073.2022
 PREGÃO ELETRÔNICO Nº 042.2022. CPL
 Objeto: Sistema de Registro de Preços para futura e eventual aquisição parcelada de equipamentos para atender as necessidades do Abatedouro e dos Poços Mananciais do Município que abastece as Comunidades, por um período de 12 meses, atendendo assim as necessidades da Secretaria de Agricultura do Município de Ibirimir. LICITAÇÃO EXCLUSIVA MICROEMPRESA/EMPRESA DE PEQUENO PORTE/MICRO EMPREENDEDOR INDIVIDUAL. Valor máximo estimado do certame: R\$ 367.108,67 (Trezentos e sessenta e sete mil cento e oito reais e sessenta e sete centavos). Critério de julgamento: menor preço unitário por item. INÍCIO DO RECEBIMENTO DAS PROPOSTAS: das 08:00 horas do dia 22.08.2022; FIM DO RECEBIMENTO DAS PROPOSTAS: às 08:00 horas do dia 02.09.2022; ABERTURA E JULGAMENTO DAS PROPOSTAS: às 08:00 horas do dia 02.09.2022; INÍCIO DA SESSÃO DE DISPUTA DE PREÇOS: às 09:00 horas do dia 02.09.2022. REFERÊNCIA DE TEMPO: horário de Brasília (DF). LOCAL: Portal Bolsa Nacional de Compras – BNC www.bnc.org.br. Edital na íntegra: à disposição dos interessados no site da BNC: www.bnc.org.br ou através do site <http://ibirimir.gov.br> - Portal da Transparência.
 Ibirimir, 22 de Agosto de 2022
 George Menezes Umbuzeiro
 Pregoeiro Público

PREFEITURA MUNICIPAL DE IBIMIRIM
 COMISSÃO PERMANENTE DE LICITAÇÃO – CPL
 SECRETARIA DE SAÚDE
AVISO DE LICITAÇÃO

PROCESSO LICITATÓRIO Nº 074.2022
 PREGÃO ELETRÔNICO Nº 043.2022. CPL
 Objeto: Sistema de Registro de Preços para futura e eventual aquisição parcelada de materiais de limpeza destinados à secretaria de Saúde do Município de Ibirimir. LICITAÇÃO EXCLUSIVA MICROEMPRESA/EMPRESA DE PEQUENO PORTE/MICRO EMPREENDEDOR INDIVIDUAL. Valor máximo estimado do certame: R\$ 465.575,01 (Quatrocentos e sessenta e cinco mil quinhentos e setenta e cinco reais e um centavo). Critério de julgamento: menor preço unitário por item. INÍCIO DO RECEBIMENTO DAS PROPOSTAS: das 08:00 horas do dia 22.08.2022; FIM DO RECEBIMENTO DAS PROPOSTAS: às 08:00 horas do dia 06.09.2022; ABERTURA E JULGAMENTO DAS PROPOSTAS: às 08:00 horas do dia 06.09.2022; INÍCIO DA SESSÃO DE DISPUTA DE PREÇOS: às 09:00 horas do dia 06.09.2022. REFERÊNCIA DE TEMPO: horário de Brasília (DF). LOCAL: Portal Bolsa Nacional de Compras – BNC www.bnc.org.br. Edital na íntegra: à disposição dos interessados no site da BNC: www.bnc.org.br ou através do site <http://ibirimir.gov.br> - Portal da Transparência.
 Ibirimir, 22 de Agosto de 2022
 George Menezes Umbuzeiro
 Pregoeiro Público

PREFEITURA MUNICIPAL DE IBIMIRIM
 COMISSÃO PERMANENTE DE LICITAÇÃO – CPL
 SECRETARIA DE AGRICULTURA
AVISO DE LICITAÇÃO

PROCESSO LICITATÓRIO Nº 072.2022
 PREGÃO ELETRÔNICO Nº 041.2022. CPL
 Objeto: Sistema de Registro de Preços para futura e eventual aquisição parcelada de materiais hidráulicos e elétricos, por um período de 12 meses, para atender as necessidades da Secretaria de Agricultura do Município de Ibirimir. Valor máximo estimado do certame: R\$ 1.199.506,80 (Um milhão cento e noventa e nove mil quinhentos e seis reais e oitenta centavos). Critério de julgamento: menor preço unitário por item. INÍCIO DO RECEBIMENTO DAS PROPOSTAS: das 08:00 horas do dia 22.08.2022; FIM DO RECEBIMENTO DAS PROPOSTAS: às 08:00 horas do dia 02.09.2022; ABERTURA E JULGAMENTO DAS PROPOSTAS: às 08:00 horas do dia 02.09.2022; INÍCIO DA SESSÃO DE DISPUTA DE PREÇOS: às 09:00 horas do dia 02.09.2022. REFERÊNCIA DE TEMPO: horário de Brasília (DF). LOCAL: Portal Bolsa Nacional de Compras – BNC www.bnc.org.br. Edital na íntegra: à disposição dos interessados no site da BNC: www.bnc.org.br ou através do site <http://ibirimir.gov.br> - Portal da Transparência.
 Ibirimir, 22 de Agosto de 2022
 George Menezes Umbuzeiro
 Pregoeiro Público

SINDICATO DOS ENGENHEIROS NO ESTADO DE PERNAMBUCO (SENGE-PE)

EDITAL RESUMIDO DE CONVOCAÇÃO PARA ELEIÇÕES SINDICAIS RELATIVAS AO TRIÊNIO 2022/2025
 A Comissão Eleitoral do SINDICATO DOS ENGENHEIROS NO ESTADO DE PERNAMBUCO, no uso de suas atribuições e, com base nos Artigos 41 e seguintes do Estatuto da Entidade, convoca todos os associados em dia com suas obrigações sociais, para a eleição para o período 2022/2025, que ocorrerá no dia 10 de novembro de 2022, na sede da Entidade, em locais de trabalho e em mesas coletoras itinerantes, para escolha de todos os membros do Sistema Diretivo do SENGE-PE, constituído de Diretoria Executiva, Conselho Fiscal e seus respectivos suplentes. As eleições se realizarão no horário compreendido entre 08:00hs (oito horas) e 18:00hs (dezoito horas), durante o dia supramencionado. O prazo da inscrição de chapas será de quinze dias, a partir da publicação deste edital, até o dia 06/09/2022, mediante requerimento para registro de chapas, em duas vias, assinado por qualquer dos candidatos que a integrem, acompanhadas da documentação exigida no artigo 44, § 3º Estatuto Social (ficha de qualificação do candidato em 02 (duas) vias assinadas pelo próprio candidato, cópia da Carteira de Registro no Sistema CONFEA/CREA; e documento comprobatório de associado ao Sindicato, por período igual ou superior a um ano exigido no art. 39 do Estatuto para candidatar-se), dirigida à Comissão Eleitoral, que funcionará na sede do Sindicato, das 12:00hs (doze horas) às 18:00hs (dezoito horas), onde haverá pessoa habilitada a prestar todos e quaisquer esclarecimentos, bem como fornecer os comprovantes necessários, tudo em conformidade com o Edital Integral afixado na sede da Entidade.
 Recife/PE, 22 de agosto de 2022. COMISSÃO ELEITORAL

TIAGO CALDAS/CNC/DIVULGAÇÃO



O tropeço do elenco contra o Vila Nova, nos Aflitos, foi a 'gota d'água' no quadro de baixo rendimento

Timbu também cortou laços com o diretor de futebol Ari Barros, anunciando imediatamente a contratação de Nei Pandolfo para o cargo

FIM DA ERA ELANO NO NÁUTICO

WILLIAM TAVARES E RICARDO BEZERRA

Chegou ao fim a passagem do técnico Elano pelo Náutico. Exatamente um mês após ser contratado, o profissional deixou o clube ao lado do diretor de futebol Ari Barros, não resistindo ao tropeço recente da equipe na Série B do Campeonato Brasileiro, contra o Vila Nova, por 2x1, nos Aflitos. O Timbu é o lanterna da competição, com 21 pontos, com alto risco de rebaixamento à Série C.

Aproveitamento baixo

Elano comandou a equipe em seis jogos, com uma vitória e cinco derrotas. Um aproveitamento de 16,6%. O único triunfo foi contra o CRB, nos Aflitos. Os tropeços aconteceram perante Londrina, Bahia, Operário/PR, Guarani e Vila Nova. O Náutico marcou quatro gols e sofreu 10. Desempenho inferior se comparado aos antecessores no cargo, como Roberto Fernandes (38%), e Felipe Conceição (43,5%).

Na curta passagem, Elano colecionou alguns problemas internos. Na estreia, diante do Londrina, o treinador acabou fazendo modificações que prejudicaram o desempenho da equipe no jogo. Como explicação, apontou

que foram indicações de então auxiliar-técnico alvirrubro, Dudu Capixaba. O profissional foi afastado do cargo, mas voltou recentemente para assumir a coordenação de base do Náutico.

Ainda na noite do último sábado (20), o Timbu confirmou o nome de Nei Pandolfo, ex-Sport e Santa Cruz, para assumir o cargo de diretor, que já iniciou, ao lado do presidente Diógenes Braga, a busca por um novo técnico.

Possível substituto?

No fim de semana, alguns nomes começaram a ganhar força nas redes sociais, entre eles o de Pintado, ex-Cuiabá. O treinador paulista, 56, confirmou à **Folha de Pernambuco**, ontem, que entrou recentemente em contato com o recém-contratado diretor Timbu, porém desmentiu a existência de alguma proposta oficial do clube. Até o fechamento da edição, nenhum nome foi anunciado.

"Pandolfo é meu amigo, jogamos juntos no Bragantino. Nos falamos ontem à noite, mas nada demais, foi mais para parabenizar pelo acerto dele com o Náutico, que com certeza ele está chegando para ajudar", comentou o treinador. O comandante está livre no mercado desde maio, quando deixou o comando técnico do Cuiabá, onde conquistou o Campeo-

nato Mato-Grossense. No Dourado, o técnico esteve à frente de 21 partidas, onde conquistou 11 vitórias, cinco empates e cinco derrotas.

Náutico na lanterna

Com apenas 21 pontos somados, o Náutico ocupa a lanterna da segunda divisão, amargando uma má fase de oito derrotas nas últimas 10 partidas disputadas. Quando questionado sobre o cenário de comandar o Alvirrubro pernambucano em meio à atual situação, Pintado comentou: "Não seria nenhuma surpresa, eu já tive uma experiência no Figueirense em 2019, onde a situação era muito mais difícil que a do Náutico e conseguimos reverter e conseguir a permanência. Hoje, vejo o Náutico como uma equipe muito forte, um elenco bom, que tem condições de reagir", pontuou.

Em 2019, o Alvinegro de Santa Catarina estava lanterna quando o treinador assumiu. Apesar de sua passagem ser curta, apenas nove jogos, com sete empates e duas vitórias, conseguiu evitar o rebaixamento e finalizar a Série B na 15ª posição da tabela. O Náutico se prepara para seu próximo compromisso na segunda divisão, na sexta (26), contra o Cruzeiro, líder da competição, fora de casa.

BRASILEIRÃO

Flamengo e Palmeiras empatam pela Série A

Dois dos maiores clubes do futebol brasileiro se enfrentaram ontem, no Allianz Parque, em São Paulo. Palmeiras e Flamengo protagonizaram um duelo pelo Brasileirão, que terminou em empate por 1x1. Com o resultado, o Verdão manteve a diferença de 9 pontos entre as equipes - já o Urubu permaneceu na terceira colocação com 40 pontos.

Antes de a bola rolar, o técnico rubro-negro Dorival Jr. surpreendeu ao escalar apenas os titulares David Luiz, João Gomes e Santos na equipe inicial, buscando poupar jogadores para a semifinal da Copa do Brasil, contra o São Paulo, na próxima quarta (24). Em contrapartida, o Porco foi escalado com força máxima para o confronto.

O Palmeiras começou pressionando, porém os visitantes saíram em vantagem. Ayrton Lucas cruzou pelo lado esquerdo e encontrou o

meia Victor Hugo, que estufou as redes com um cabeceio.

Segundo tempo

No segundo tempo, os donos da casa começaram ditando o ritmo do jogo, com destaque para Raphael Veiga, que marcou o tento de empate. O gol saiu após uma jogada do atacante Dudu, ao tocar para o camisa 23 na entrada da área, que chutou no canto do goleiro Santos.

Em busca da vitória, o Flamengo colocou em campo seu ataque titular com Gabigol, Arrascaeta, Pedro e Everton Ribeiro, mas não alterou o placar. Como próximos desafios na Série A, Palmeiras encara o Fluminense, no sábado (27), enquanto o Flamengo terá um clássico contra o Botafogo, no domingo (28).

Prefeitura Municipal do Ipojuca
Secretaria Municipal de Administração, Gestão e Logística
Comissão Permanente de Licitação

AVISO DE LICITAÇÃO

Sessão com transmissão por videoconferência pelo link: meet.google.com/qbp-todp-hbu
PROCESSO LICITATÓRIO Nº 122/PMI-SME/2022. CONCORRÊNCIA Nº 012/PMI-SME/2022. Obra de engenharia. Objeto: Contratação de empresa especializada na área de engenharia para execução das obras de construção de um Complexo Educacional no Distrito de Galinhas, visando atender às necessidades da Secretaria Municipal de Educação do Município do Ipojuca/PE. VALOR: R\$ 9.671.423,50. LOCAL E DATA DA SESSÃO DE ABERTURA: 22/09/2022 às 10h00min, Sala de Reunião da Comissão Permanente de Licitação da Prefeitura Municipal do Ipojuca, situada no Prédio-Sede, Rua Coronel João de Souza Leão, s/nº, 1º Andar, Centro, Ipojuca/PE, CEP 55.590-000. Edital, anexos e outras informações podem ser obtidas no mesmo endereço da Sessão de Abertura, através do Site do Município: www.ipojuca.pe.gov.br/portaldatransparencia/licitacao. Mais informações através do Fone: (81) 3551-1156; Ramal 213.

Ipojuca-PE, 19/08/2022
FRANCISCO JOSÉ AMORIM DE BRITO
Secretário Municipal de Educação (*)/(**)/(***)

PREFEITURA MUNICIPAL DE IBIMIRIM
COMISSÃO PERMANENTE DE LICITAÇÃO - CPL
SECRETARIA DE ADMINISTRAÇÃO
AVISO DE LICITAÇÃO

PROCESSO LICITATÓRIO Nº 071.2022.
PREGÃO ELETRÔNICO Nº 040.2022. CPL

Objeto: Contratação de empresa especializada para prestação de serviços de radiodifusão para divulgação de propaganda institucional dos atos municipais com abrangência em toda área territorial do Município de Ibirimir/PE, conforme condições, quantidades e exigências estabelecidas no Edital e seus anexos. Valor máximo estimado do certame: R\$ 72.000,00 (Setenta e dois mil reais). Critério de julgamento: menor preço unitário do item. INÍCIO DO RECEBIMENTO DAS PROPOSTAS: das 08:00 horas do dia 22.08.2022; FIM DO RECEBIMENTO DAS PROPOSTAS: às 08:00 horas do dia 08.09.2022; ABERTURA E JULGAMENTO DAS PROPOSTAS: às 08:00 horas do dia 08.09.2022; INÍCIO DA SESSÃO DE DISPUTA DE PREÇOS: às 09:00 horas do dia 08.09.2022. REFERÊNCIA DE TEMPO: horário de Brasília (DF). LOCAL: Portal Bolsa Nacional de Compras - BNC www.bnc.org.br. Edital na íntegra: à disposição dos interessados no site da BNC: www.bnc.org.br ou através do site <http://ibirimir.gov.br> - Portal da Transparência.

Ibirimir, 22 de Agosto de 2022
George Menezes Umbuzeiro
Pregoeiro Público

CAIXA MINISTÉRIO DA ECONOMIA GOVERNO FEDERAL

AVISO DE VENDA

Edital de Leilão Público nº 3079/0222 - 1º Leilão e nº 3080/0222 - 2º Leilão

A CAIXA ECONÔMICA FEDERAL - CAIXA, por meio da CN Manutenção de Bens, torna público aos interessados que venderá, pela maior oferta, respeitado o preço mínimo de venda, constante do anexo II, deste Edital, no estado físico e de ocupação em que se encontra(m), imóvel (is) recebido (s) em garantia, nos contratos inadimplentes de Alienação Fiduciária, de propriedade da CAIXA. O Edital de Leilão Público - Condições Básicas, do qual é parte integrante o presente aviso de Venda, estará à disposição dos interessados de 02/09/2022 até 11/09/2022, no primeiro leilão, e de 16/09/2022 até 26/09/2022, no segundo leilão, em horário bancário, nas Agências da CAIXA nos estados de AL, BA, CE, DF, ES, GO, MG, MS, MT, PA, PE, PR, RJ, RN, RS, SC, SE e SP, e no escritório do leiloeiro, Sr. MARCOS ROBERTO TORRES, no endereço Rua Alice Além Saad, nº 855, sala 2305, Bairro Nova Ribeirânia, Ribeirão Preto/SP, CEP 14096-570, telefone (16) 3629-6203 / (16) 99709-6203. Atendimento no horário de segunda a sexta das 09h às 18h (Site: www.3torresleiloes.com.br). (O Edital estará disponível também no site: www.caixa.gov.br/financeira/caixa). O 1º Leilão realizar-se-á no dia 12/09/2022, às 13h (horário de Brasília), e os lotes remanescentes, serão ofertados no 2º Leilão no dia 27/09/2022, às 13h (horário de Brasília), ambos exclusivamente no site do leiloeiro, no endereço: www.3torresleiloes.com.br.

COMISSÃO PERMANENTE DE LICITAÇÃO - CN MANUTENÇÃO DE BENS