

# FOLHA de PERNAMBUCO

Fundador: Eduardo de Queiroz Monteiro [www.folhape.com.br](http://www.folhape.com.br)

Recife, quinta-feira, 22 de setembro de 2022 Ano XXV nº 221

## Abav aquece turismo e espera 30 mil visitantes

ED MACHADO



A 49ª edição da tradicional feira, uma das maiores da América Latina, foi aberta, ontem, no Centro de Convenções. Até amanhã, cerca de 1,5 mil expositores estarão divulgando seus produtos e destinos. Em razão do evento, a rede hoteleira do Recife alcança mais de 90% de ocupação.

ECONOMIA >> PÁGINA 10

### BC ENCERRA ALTA E JUROS FICAM EM 13,75%

ECONOMIA >> PÁGINA 14

Além de estandes de Pernambuco e de várias outras regiões, Abav Expo tem espaço para capacitações e qualificações

ARTHUR DE SOUZA



### LUIZA TRAJANO LANÇA LIVRO NO RECIFE

ECONOMIA >> PÁGINA 11

### ENFERMAGEM: PROTESTO NO RECIFE E EM VÁRIAS REGIÕES

COTIDIANO >> PÁGINA 8

### CINEMA: "A MULHER REI" E UM EXÉRCITO FEMININO

CULTURA+ >> PÁGINA 15

Escrita por Pedro Bial, obra conta trajetória da dona da Magazine Luiza

ISSN 1807-9377



9 771807 937059



assine  
3425 5803  
[telemarketing@folhape.com.br](mailto:telemarketing@folhape.com.br)

anuncie  
3425 5831/5841  
[comercial@folhape.com.br](mailto:comercial@folhape.com.br)

atendimento ao cliente (WhatsApp)  
3425 5804 (99482 7919)  
[alofolha@folhape.com.br](mailto:alofolha@folhape.com.br)

WhatsApp Redação  
(81) 98187 9290  
[folhape@folhape.com.br](mailto:folhape@folhape.com.br)



@folhape  
FolhaPE  
@folhape  
@FolhaPE

R\$ 1,50 PREÇO PROMOCIONAL PARA VENDA AVULSA  
Acesso nosso portal: [www.folhape.com.br](http://www.folhape.com.br)



## FOLHA Política

Carol Brito (interina)

com a colaboração da equipe de Política



### Campanha de Miguel vê disputa com Raquel e RMR como fator decisivo

Com a disputa pelo segundo lugar das pesquisas de intenção de votos cada vez mais acirrada, a campanha de Miguel Coelho (União Brasil) tem traçada a estratégia que vai encampar na reta final da disputa. Apesar do cenário ainda indefinido, os aliados do ex-prefeito de Petrolina acreditam que a tática adotada nos últimos dias foi acertada e deu fôlego para o gestor na reta final. Segundo um aliado de Miguel, há um sentimento de mudança nas pesquisas, o que deverá deixar a disputa pela vaga no segundo turno entre os candidatos de oposição. Dos nomes postos, a avaliação do aliado do sertanejo é que o eleitorado bolsonarista e evangélico não fechou com o projeto de Anderson Ferreira, fazendo com que a disputa fique entre Miguel Coelho e Raquel Lyra. Neste duelo, a aposta é que a estrutura do ex-prefeito de Petrolina no Sertão faça com que ele tire a vantagem que a ex-prefeita de Caruaru tem no Agreste. Apesar da região da tucana ser um colégio eleitoral maior, a coligação de Miguel pretende conquistar a maior dianteira possível no Sertão para deixar o jogo empatado no interior. Já na Zona da Mata, os coordenadores de Miguel acreditam que não haverá uma grande vantagem entre os concorrentes, mesmo com uma estrutura maior de Coelho, fazendo com que a Região Metropolitana vire “o fiel da balança” na escolha de quem irá para o segundo turno. “Vamos disputar o segundo turno com Raquel e a eleição será decidida na Região Metropolitana”, avalia o aliado de Miguel Coelho, em reserva. Nos últimos dias de campanha, o ex-prefeito subiu o tom do seu discurso, apostando na comparação com os adversários e endossando críticas a todos os concorrentes. Além disso, adotou um discurso mais voltado para a Região Metropolitana, com propostas para melhorar o transporte urbano, além de investir pesado para penetrar no eleitorado evangélico. A tática, segundo os aliados, vem surtindo efeito e deve ser mantida na última semana.

### Efeito de visita

A possível visita do presidente Jair Bolsonaro no Sertão não vem sendo vista como um fator que possa desequilibrar a disputa pelo Governo do Estado na Região, na avaliação de aliados de Miguel. Isso porque o São Francisco ainda possui uma forte influência lulista.

**FOGO >** Chamou a atenção o discurso adotado pela candidata ao Senado, Eugenia Lima (PSOL), com críticas a escolha dos aliados da candidata ao Governo Marília Arraes, em sabatina da Rádio Folha FM 96,7. O partido apoiou Arraes em 2020 na disputa pela Prefeitura do Recife. Segundo ela, a decisão de marchar separados partiu de Marília ao se aliar com lideranças de centro.

**VOTAÇÃO... >** O diretor-geral do TRE-PE, Orson Lemos, faz um apelo aos eleitores pernambucanos. “Levem o título em vez de um documento de identificação para agilizar o processo. Apenas com outro documento, o mesário terá de procurar o eleitoral no caderno. Com o título, ele digita logo o número e rapidamente encontra a página e o local onde a pessoa deve assinar antes de dirigir-se à urna”, alertou.

blogdafolha@folhape.com.br

ELEIÇÕES 2022



Para Eugênia Lima, esta é a eleição das “nossas vidas”. “Sabemos que não se pode brincar com o fascismo”

■ Candidata do PSOL foi a penúltima entrevistada pela série de sabatinas da Rádio Folha. Ela ressaltou a necessidade urgente de uma reforma política

## Eugênia: “É uma luta de Davi contra Goliás”

EDSON MOTA

**E**ugênia Lima (PSOL), candidata a senadora na chapa encabeçada por João Arnaldo, do mesmo partido, foi a convidada de ontem da série de sabatinas com os candidatos ao Senado da **Rádio Folha FM 96,7**, comandada pelo radialista Jota Batista e com a participação dos colunistas da **Folha de Pernambuco** Edmar Lyra e Roberta Jungmann.

Durante meia hora, a candidata falou, entre outras coisas, sobre as propostas de governo e apoio a presidentiáveis. A série de sabatinas com os candidatos a senador por Pernambuco vai até hoje na **Rádio Folha FM 96,7**, com a participação da candidata da Frente Popular, Teresa Leitão.

### POR QUE SE CANDIDATAR?

“A gente entende que, este ano, temos um desafio enorme: eleger o ex-presidente Luiz Inácio Lula da Silva. Mas sabemos que ele não pode trabalhar sozinho. O partido entendeu que eu tinha que cumprir

esta tarefa, pois precisamos de um Senado combativo, feminista e que traga o presidente Lula mais para a esquerda.”

### EXPECTATIVA DO PSOL

“Temos sido um dos partidos que mais cresceram no País. O único partido que não negociou e não fez acordos com Lula fomos nós. Por isso, precisamos ter uma bancada no Congresso Nacional que a gente possa pautar os direitos da classe trabalhadora que foram retirados durante o governo de Bolsonaro.”

### LULA MAIS À ESQUERDA

“Esta tarefa é o que estamos fazendo no Congresso. Precisamos entender que temos princípios inegociáveis. Estamos na eleição das nossas vidas. Neste momento, nem todo o PSOL entende esse apoio a Lula pelas contradições que existem. Mas sabemos que não se pode brincar com o fascismo.”

### PREFEITURA DE OLINDA

“Eu amo a cidade de Olinda. Nasci lá. Fizemos em 2020 uma campanha de vereadora, mas quase de prefeita. Me sinto preparada

para o Senado e mais que preparada para a Prefeitura de Olinda. Mas sei que, se fosse eleita, seria a melhor prefeita que a cidade poderia ter.”

### ESCOLHA DE ALCKMIN

“É um risco. Apesar que ele desfilou-se e foi para o PSB, que tem um programa de centro-esquerda, pode dar uma sensação de segurança. Mas tudo isso acontece porque não fazemos uma reforma política neste país. Eu quero estar no Senado para defender uma reforma política. Eu tenho 11 segundos na TV. É desleal.”

### APOIO A MARÍLIA ARRAES

“Não foi o caminho do PSOL. Foi ela que não decidiu não marchar conosco. Ela poderia, mas decidiu ir para outros partidos (que apoiam o governo Bolsonaro). Não podemos estar juntos em um projeto com André de Paula, que foi a favor do impeachment”

### CONSIDERAÇÕES FINAIS

Me sinto muito preparada para estar no Senado. Peço que multipliquem os votos, pois é uma luta de Davi contra Goliás.

## ELEIÇÕES 2022

■ Tribunal iniciou trabalho por urnas das maiores seções eleitorais. A partir do dia 30, as urnas começarão a ser entregues nos municípios

# TRE começa a preparar urnas eletrônicas

BETÂNIA SANTANA

As 24.105 urnas eletrônicas que serão utilizadas nas eleições do Estado, no próximo dia 2 de outubro, começarão a ser distribuídas para os locais de votação a partir do dia 30. Ontem, o Tribunal Regional Eleitoral de Pernambuco (TRE-PE), que já tem 26 anos de experiência em voto eletrônico, iniciou o processo de preparação desses equipamentos. Os trabalhos seguem até o dia 27, em 18 polos.

De acordo com o cronograma, a preparação, que teve início na Seção de Gestão de Eleições Informatizadas, no bairro do Bonfim, contemplou primeiro as zonas

eleitorais 4ª, 10ª e 138ª. A quarta zona, na Capital, é a que tem o maior número de urnas. São 342, incluindo as nove do Arquipélago de Fernando de Noronha. A décima zona, em Bairro Novo, Olinda, tem 307 urnas e a 138ª zona eleitoral, em Camaragibe, no Grande Recife, reúne 160 equipamentos.

## PENDRIVE

Segundo Cynara Casé, servidora do Tribunal e suporte tecnológico na Região Metropolitana, as urnas são alimentadas através de um pendrive carregado com todas as informações sobre as seções, os eleitores e os candidatos. "Aí fazemos todos os testes e a urna é lacrada com dados dos juizes eleitorais e do Ministério Público e estará pronta para o dia da eleição", ressalta Cynara Casé. Cada



Técnicos passaram manhã formatando urnas que serão enviadas para a 4ª, 10ª e 138ª zonas eleitorais

equipamento recebe oito lacres.

## INFORMAÇÕES

Uma equipe de 557 técnicos está responsável por inserir as informações e testar os equipamentos. Das 24.105 urnas preparadas no Estado, 1.690 são de contingência, utilizadas apenas em caso de necessidade de substituição. Depois de prontas, elas ficam armazenadas sob escolta policial.

"Não há nenhum risco de a urna ser violada. Não tem ligação com internet, não tem bluetooth. Hackers de todo o país tentaram vulnerabilizar e não conseguiram. Então, o eleitor pode ficar tran-

quilo", garante o secretário de tecnologia da informação do TRE-PE, George Maciel.

"O eleitor só deve se preocupar em analisar as propostas e escolher bem seus candidatos", alertou.

## TRANSPARÊNCIA

O presidente do TRE-PE, desembargador André Guimarães, assegurou que todo o processo de preparação e execução das urnas é cercado de transparência, confiabilidade e segurança, e que os 7.018.098 eleitores de Pernambuco não devem ter qualquer preocupação.

"A responsabilidade do eleitor é

cívica, é a de votar no dia da eleição. Não há motivo para temer. O povo pode ter a convicção de que o resultado a ser divulgado será, sem qualquer sombra de dúvida, o resultado da soberania popular", destaca o presidente do tribunal.

A preparação das urnas é realizada simultaneamente em todo o País, seguindo o calendário determinado pelo Tribunal Superior Eleitoral (TSE). O procedimento é aberto ao público e pode ser acompanhado por juizes eleitorais, promotores de justiça, integrantes da Ordem dos Advogados do Brasil (OAB), representantes de partidos, coligações, federações e candidatos.

# TSE: 24h para retirada de imagens do bicentenário

DA REDAÇÃO, COM AGÊNCIAS

O ministro Benedito Gonçalves, do Tribunal Superior Eleitoral (TSE), afirmou que a campanha à reeleição do presidente Jair Bolsonaro (PL) descumpra decisão da Corte e tem explorado ostensivamente imagens do Bicentenário da Independência, comemorado no dia 7 de Setembro, que foram proibidas.

Bolsonaro participou, no feriado de 7 de Setembro, de dois atos comemorativos aos 200 anos da Independência do Brasil. Em Brasília e no Rio de Janeiro, os festejos cívicos e militares foram misturados com ações de campanha do candidato à reeleição - o que foi contestado pelos adversários na corrida presidencial.

Corregedor da Justiça Eleitoral, Gonçalves deu prazo de 24 horas

para a exclusão das imagens das redes sociais pelas plataformas que as gerenciam. Em caso de descumprimento, as empresas poderão ser multadas.

"O que se constata, ante a prova apresentada, é que a campanha continuou a fazer uso ostensivo de material cuja exploração para fins eleitorais foi expressamente vedada", escreveu o ministro.

## QUATRO AÇÕES

Após o evento, a Justiça Eleitoral abriu quatro ações para apurar suposto abuso de poder político e econômico.

Gonçalves proibiu que imagens públicas e privadas fossem exploradas pela campanha diante dos indícios de que houve uma confusão entre evento oficial e eleitoral. O plenário do TSE manteve o entendimento do ministro.

UNIAO BRASIL

NO PARLAMENTO,  
UM ETERNO  
GUERREIRO PELA  
DEMOCRACIA

LUCIANO  
BIVAR 4444  
DEPUTADO FEDERAL

PARTIDO UNIAO BRASILEIRA 44 - LUCIANO BIVAR - C.M.P. 47.433.731/2020-09 - Valor do postulação R\$ 2.730,00 - Formado: 30/11/2016

## ELEIÇÕES 2022

■ Candidatos ao Governo do Estado reforçam a agenda para a reta final da campanha e se dividem entre atos de rua, entrevistas e reuniões setoriais

# Iniciada a contagem regressiva dos 10 dias

bém na Região Metropolitana do Recife. Hoje a tuca tem agenda em Goiana, na Zona da Mata Norte, e na capital pernambucana.

## MIGUEL

Pela manhã, o candidato Miguel Coelho (União Brasil) gravou para o guia eleitoral e deu entrevista à Rádio Cultura de Serra Talhada, no Sertão. No início da tarde se encontrou com representantes da Guarda Municipal, no Recife, e defendeu a integração de forças de segurança para vencer crescimento da violência.

Depois, o ex-prefeito de Petrolina pegou a estrada em direção à Mata Sul. Participou de uma motocicleta no município de Escada, deu entrevista à Rádio Nova Quilombo de Palmares e tinha uma caminhada prevista em Palmares ao lado do prefeito Junior de Beto

## MARÍLIA

O dia da candidata Marília Arraes (Solidariedade) começou sendo abençoado pelo bispo da Diocese de Pesqueira, José Luiz Ferreira Salles. Após a visita, circulou pela feira ao lado do candidato ao Senado André de Paula (PSD). Ainda na cidade do Agreste, os postulantes da Coligação Pernambuco na Veia tiveram um encontro considerado histórico.

Apenas dez dias da realização do primeiro turno das eleições, os candidatos ao Governo de Pernambuco correm contra o tempo para reforçar a presença em cada canto do Estado. Isso tudo sem desprezar as entrevistas já programadas e os encontros com entidades e bases eleitorais. Nenhum segundo pode ser desperdiçado na reta final da campanha.

## RAQUEL

A candidata Raquel Lyra (PSDB) esteve visitando ontem pela manhã o mercado e a feira pública de Cavaleiro, em Jaboatão dos Guararapes, para falar sobre suas propostas para combater as desigualdades. De acordo com ela, caso eleita, está previsto um auxílio às mulheres que vivem em situação de pobreza e que possuam um ou mais filhos de até seis anos. "Governo tem que existir para cuidar das pessoas, e não é no discurso e na propaganda. É cuidar das pessoas na vida real", ponderou.

À noite, ela participou de um evento na cidade de Igarassu, tam-

Reuniram mais de 200 representantes de sindicatos e associações ligados à Federação dos Trabalhadores e Trabalhadoras na Agricultura Familiar do Estado (Fetraf). À tarde, encontraram líderes do Sindicato dos Trabalhadores Rurais de Sanharó. Antes disso, participaram de carreta no município de Poção. Fecharam a quarta-feira com uma caminhada em Belo Jardim à noite

## DANILO

O candidato da Frente Popular, Danilo Cabral (PSB) deu entrevista à Rádio CBN e reafirmou que antes de votar o eleitor deve comparar o que ele e Marília Arraes fizeram pelo Estado. Danilo voltou de São Paulo ontem após encontro com o ex-presidente Luiz Inácio Lula da Silva (PT). Ex-secretário de Educação do Estado, o postulante ao Executivo estadual participou de uma caminhada em Abreu e Lima, na Região Metropolitana, e encerrou o dia com uma minicarreta na Zona Norte do Recife. Circulou pelos bairros de Cajueiro e Beberibe.

Hoje o candidato grava para o guia eleitoral e viaja para a Mata Sul. Visita os municípios de Marial, Joaquim Nabuco e Gameleira. À noite faz caminhada e encontro político em Jaboatão.

## ANDERSON

Focando sua agenda na Região Metropolitana do Recife, Anderson Ferreira (PL) preparou o dia para fazer caminhadas no Recife e em



Raquel prometeu auxílio para mulheres com filhos pequenos

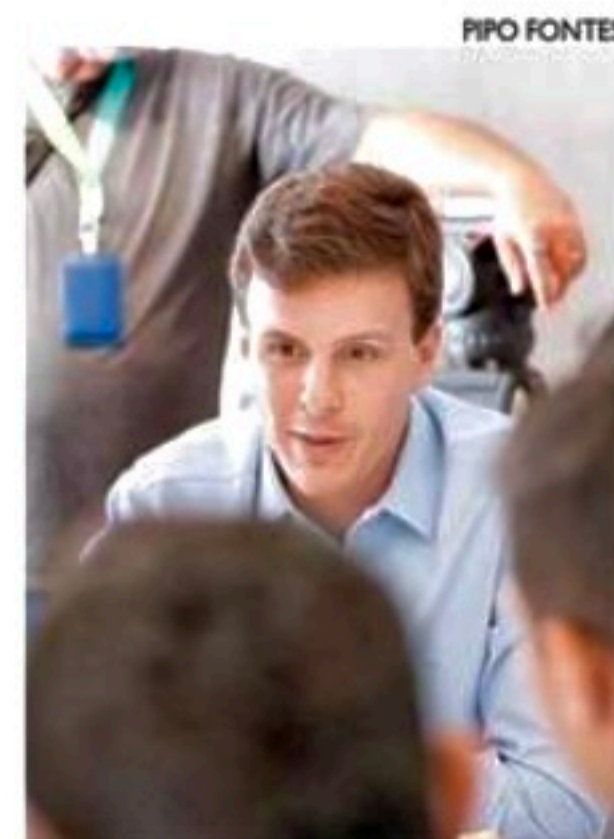

Para guardas municipais, Miguel defendeu uma atuação integrada



Marília reuniu trabalhadores da agricultura familiar em Pesqueira



Danilo pediu, durante entrevista, que eleitor compare trabalhos

Olinda. Ontem pela manhã, ele esteve realizando um ato pelo bairro da Mustardinha, na Zona Oeste do Recife. Candidato do presidente Jair Bolsonaro (PL) no Estado, ele esteve ao lado do candidato ao Senado Gilson Machado (PL) e mirou na parte econômica do Estado.

"Vamos incentivar os microempreendedores individuais e as micro e pequenas empresas, setores responsáveis por grande parte da geração de emprego", disse o candidato. Durante o dia, Anderson participou de caminhadas pelos bairros de Rio Doce, em Olinda, e no Córrego do Inácio, na Zona Norte do Recife.



Anderson aposta em incentivos para garantir geração de emprego

**SAÚDE+PE**  
SINDHOSPE 1988

SAVE the DATE

WORKSHOPS  
SINDHOSPE 2022

Uma excelente oportunidade para atualização do seu conhecimento na área de saúde.  
19 A 21 DE OUTUBRO DE 2022

24 WORKSHOPS

TEMAS: ENFERMAGEM, AUDITORIA, ALMOXARIFADO, COMPRAS, JURÍDICO, HOME CARE, FARMÁCIA, FATURAMENTO, FINANCEIRO, GESTÃO, QUALIDADE, HOTELARIA, MARKETING, RH, entre outros

Local: Centro de Convenções de Pernambuco

Inscrições e informações no site:  
[SINDHOSPE.ORG.BR](http://SINDHOSPE.ORG.BR)

## Guia foca em propostas para o Estado

No guia eleitoral de TV da noite de ontem, os cinco principais candidatos ao Governo de Pernambuco apostaram mais nos próprios planos de governo do que em criticar os adversários.

Danilo Cabral (PSB), junto com a candidata ao senado Teresa Leitão (PT), apostou suas fichas no tema educação. Em um debate com estudantes do interior, explicou suas propostas, como a escola em tempo integral. Prometeu, ainda, criar 60 mil vagas de creches.

Anderson Ferreira (PL), que se mostrou como "o cara de confiança de Bolsonaro", exibiu as ações que fez no Jaboatão dos Guararapes, quando foi prefeito municipal.

Raquel Lyra (PSDB) se colocou como a candidata capaz de governar Pernambuco e pediu para que os eleitores pesquisassem e comparassem. Ela reforçou seu currículo, explicando que foi deputada, procuradora e prefeita de Caruaru.

Marília Arraes (SD) listou algumas das propostas dela, como o

combate à fome, Mais Médicos no Interior e Água para Todos. A candidata finaliza o programa reforçando sua liderança nas pesquisas de intenção de voto

Miguel Coelho (União Brasil) relembrou as ameaças que sofreu de empresários do transporte em Petrolina, quando era prefeito, mas que resolveu "o problema com coragem e atitude". Prometeu fazer o mesmo em Pernambuco. Miguel também criticou os quatro maiores adversários dele.

## EDMAR Lyra



### Danilo Cabral ganha reforço na busca pelo segundo turno

Faltando dez dias para a eleição, a campanha de Danilo Cabral (PSB) ganhou um novo ânimo para a reta final da disputa. A divulgação da pesquisa Ipec mostrou que o candidato da Frente Popular vem crescendo de forma consistente quando, na quarta rodada, saltou de seis para onze pontos, sendo o único candidato a quase dobrar suas intenções de voto. Os números também apontaram para uma queda acima da margem de erro de Marília Arraes em relação ao último levantamento.

Com o maior volume de campanha e de apoios dentre os postulantes adversários de Marília Arraes, Danilo Cabral cresce na hora certa e gera perspectiva de consolidar sua ida ao segundo turno porque tem maior capilaridade para fazer o voto chegar na urna pelo apoio de mais de 120 prefeitos, a maioria dos candidatos a deputado estadual e federal, e a presença do prefeito do maior colégio eleitoral do estado, João Campos, em seu palanque.

O crescimento de Danilo e a queda das intenções de voto de Marília Arraes trazem uma perspectiva de que o contraponto no guia eleitoral à candidata do Solidariedade começou a surtir efeito, em especial a vinculação ao ex-presidente Lula no estado, uma vez que ele é o maior cabo eleitoral de Pernambuco.

O crescimento na reta final e a consolidação da sua ida para o segundo turno fará de Danilo um candidato extremamente competitivo para enfrentar Marília Arraes na segunda etapa, uma vez que estará em viés de alta, enquanto sua adversária pode findar o primeiro turno em viés de estagnação ou queda, o que naturalmente garante uma perspectiva na tropa da Frente Popular e o ânimo para garantir a quinta vitória consecutiva para o governo de Pernambuco.

#### Miguel Coelho

O candidato do União Brasil, Miguel Coelho, também teve muito o que comemorar com a divulgação da pesquisa Ipec, com um crescimento que lhe colocou em condições de igualdade com Danilo, Anderson e Raquel, todos com 11%. Os números mostram que Miguel segue competitivo na busca pelo segundo turno.

**TIAGO PONTES** > Candidato a deputado estadual, Tiago Pontes (Republicanos) reuniu apoiadores em uma casa de eventos em Boa Viagem e contou com a presença de diversas lideranças políticas como o suplente de senador Silvio Costa e os deputados federais Raul Henry e Silvio Costa Filho com quem tem importantes dobradinhas.

**ROBERTA ARRAES** > A deputada estadual Roberta Arraes (PP), que busca o terceiro mandato na Assembleia Legislativa de Pernambuco, inaugurou seu comitê em Boa Viagem junto com o deputado federal Eduardo da Fonte, presidente estadual do partido.

**HERDEIRO** > O candidato a deputado estadual Jarbas Vasconcelos Filho (PSB) conta com o apoio de oito prefeitos no estado, bem como grupos de oposição em diversos municípios. A expectativa do jovem político é consolidar sua ida para a Alepe, local em que seu pai iniciou sua vitoriosa vida pública exercendo diversos mandatos eletivos em Pernambuco.

**INOCENTE QUER SABER** > Danilo Cabral irá para o segundo turno contra Marília Arraes?

@edmarlyra

www.edmarlyra.com

A coluna de Edmar Lyra é publicada de segunda a sábado.

## ELEIÇÕES 2022

CARLOS ANDRÉ CARVALHO

A quarta rodada de pesquisa do Instituto Ipec sobre as intenções de voto para o governo de Pernambuco, neste primeiro turno, encomendada pela Rede Globo, aponta Marília Arraes (Solidariedade), da coligação Pernambuco na Veia, com o percentual de 33%.

Raquel Lyra (PSDB), Miguel Coelho (União Brasil), Danilo Cabral (PSB) e Anderson Ferreira (PL) ficaram com 11%, cada.

Jones Manoel (PCB), João Arnaldo (Psol), Cláudia Ribeiro (PSTU) e Pastor Wellington Carneiro (PTB) também empataram, com 1%, cada. Jadilson Bombeiro (PMB) e Uiracy Olímpio (PCO) não pontuaram desta vez. O percentual de brancos e nulos totalizou 12%. Aqueles que não souberam ou não quiseram responder somaram 7%. A margem de erro é de três pontos percentuais para mais ou para menos, com índice de confiança de 95%.

### Segundo turno

Em três cenários distintos para o segundo turno, a pesquisa Ipec mostra que, em uma disputa entre Marília e Anderson, ela ficaria com 60% dos votos, enquanto o candidato do PL teria 22%. Brancos e nulos, 14%. Não souberam ou não opinaram, 5%.

Se a disputa fosse entre Marília e Raquel, a primeira ficaria com 53% e a ex-prefeita de Caruaru ficaria com 28%. Brancos e nulos, 15%. Não souberam ou não opinaram, 4%.

Se a disputa fosse entre Raquel e



RAFAEL FURTADO/ARQUIVO FOLHA

Briga pela cadeira do Palácio das Princesas está indefinida

■ Definição do segundo lugar é imprevisível: Raquel, Anderson, Danilo e Miguel tiveram, cada um, exatamente 11% das intenções de votos

# Ipec: Marília 33%; empate no 2º lugar

Anderson, ela ficaria com 48%; ele, 4%. Brancos e nulos, 19%. Não souberam ou não opinaram, 9%.

### Votação para o Senado

Quanto à intenção de voto para senador(a), o Ipec mostra Teresa Leitão (PT) com 25%; André de Paula (PSD) com 11%; Guilherme Coelho (PSDB) com 9%; Gilson Machado

(PL) com 9%, Carlos Andrade Lima (União Brasil) com 3%; Esteves Jacinto (PRTB) com 2%; Roberta Rita (PCO) com 2%; Dayse Medeiros (PSTU) e Eugênia Lima (Psol) têm 1%, cada. Brancos e nulos, 21%; e não souberam ou não responderam, 16%. A pesquisa, registrada no Tribunal Superior Eleitoral (TSE) sob o código BR-00352/2022, foi realizada de domingo até ontem e ouviu 1.504 eleitores de 57 municípios de Pernambuco.

### BREVE

#### Discurso na ONU é impulsionado

A campanha do presidente Jair Bolsonaro (PL) começou a impulsionar no YouTube trechos do discurso que o chefe do Executivo fez terça na abertura da Assembleia Geral da Organização das Nações Unidas (ONU). O movimento começou ontem, após a campanha do candidato do PT, Luiz Inácio Lula da Silva, ter solicitado que o TSE exclua de redes sociais vídeos da fala de Bolsonaro na conferência internacional. O impulsionamento ocorre quando um candidato paga para que a sua propaganda apareça no início ou no meio de outros vídeos da plataforma.

DEPUTADO FEDERAL  
**Raul Henry**

**1515**

Vamos juntos renovar este mandato!

M08 - CUP 2 - 47.496.548.000-181 | Formato: 2x41 (11,4 cm) x 10 cm  
Valor do anúncio: R\$ 1.400,00

## CARLOS Britto



### Miguel Coelho vai para o ataque e confia que estará no segundo turno

Candidato do União Brasil ao Governo de Pernambuco, Miguel Coelho, está no ataque. Suas peças publicitárias miram direto em todos os outros opositores e a cada dia a artilharia fica mais forte.

Ele foi até o Agreste, onde tem investido no crescimento em um reduto direto da sua adversária, Raquel Lyra (PSDB). Lá, ele participou de um comício articulado por Juliana Chaparral, prefeita de Casinhas, e mandou o recado reafirmando a confiança de que estará no segundo turno.

"Faltam poucos dias para a gente escolher que tipo de governador a gente quer. Se um que só promete, que só enrola e que só decepção, ou um governador com atitude, disposto e bom de serviço. Estamos no segundo turno. Vamos provar quem realmente tem condições de governar, porque não vai ter como correr do debate. Me preparei para este momento, junto com o povo, vamos vencer", discursou.

Miguel ainda chamou seu exército para se manter firme nessa reta final.

"Não vamos deixar o medo falar mais alto, não vamos permitir que a política pequena e da perseguição nos amedronte. Eles podem vir com ameaça, com dinheiro, eles podem vir com grito, mas nós vamos é com o povo e no voto", completou.

### Infração

A Primeira Câmara do Tribunal de Contas do Estado de Pernambuco homologou um Auto de Infração contra o prefeito de Iguaracy, José Torres Lopes Filho, aplicando a ele uma multa no valor de R\$ 4.591,50. A decisão ocorreu em razão de o gestor não ter apresentado os dados referentes ao período de maio de 2020 a dezembro de 2021, descumprindo o previsto na Resolução TCE-PE. No voto, o relator informou que o interessado teve ciência do Auto, no entanto não realizou manifestação contraditória.

**QUER COMPARAR** > O candidato da Frente Popular ao Governo de Pernambuco, Danilo Cabral (PSB), vem recomendando em suas aparições que o eleitor compare as trajetórias dos candidatos antes de decidir a quem dará seu voto. "Eleição é comparação. Nós precisamos comparar quem está em condições de governar Pernambuco". Ele defende que se faça um paralelo entre sua trajetória e a da candidata do Solidariedade - a ex-petista Marília Arraes. Os dois foram secretários em gestões, tiveram mandatos na Câmara dos Vereadores e na Câmara dos Deputados.

**INJUSTO** > O candidato a deputado estadual pelo PSDB, Allan Maux, declarou que não considerou justa a divisão da verba eleitoral entre os candidatos do partido para as eleições deste ano. Para ele, os critérios que a legenda usou para distribuir os valores foram "antidemocráticos". Allan considerou "absurdo" que candidatos como Lucinha Mota e Joaquim Neto receberam R\$ 480 mil e R\$ 500 mil, respectivamente, além de outros que receberam até R\$ 1 milhão, enquanto ele ficou com R\$ 80 mil. "O partido distribui mais dinheiro para o cara que já tem mandato, mas também para quem tem uma causa e visibilidade na mídia, e bem menos para quem está entrando no jogo agora, mas isso não é justo", disparou.

# Radar

INCLUI BRASIL, MUNDO E ÚLTIMAS

## AUSTRÁLIA

Autoridades encontraram ontem quase 230 baleias-piloto encalhadas. Apenas metade delas pareciam estar vivas.

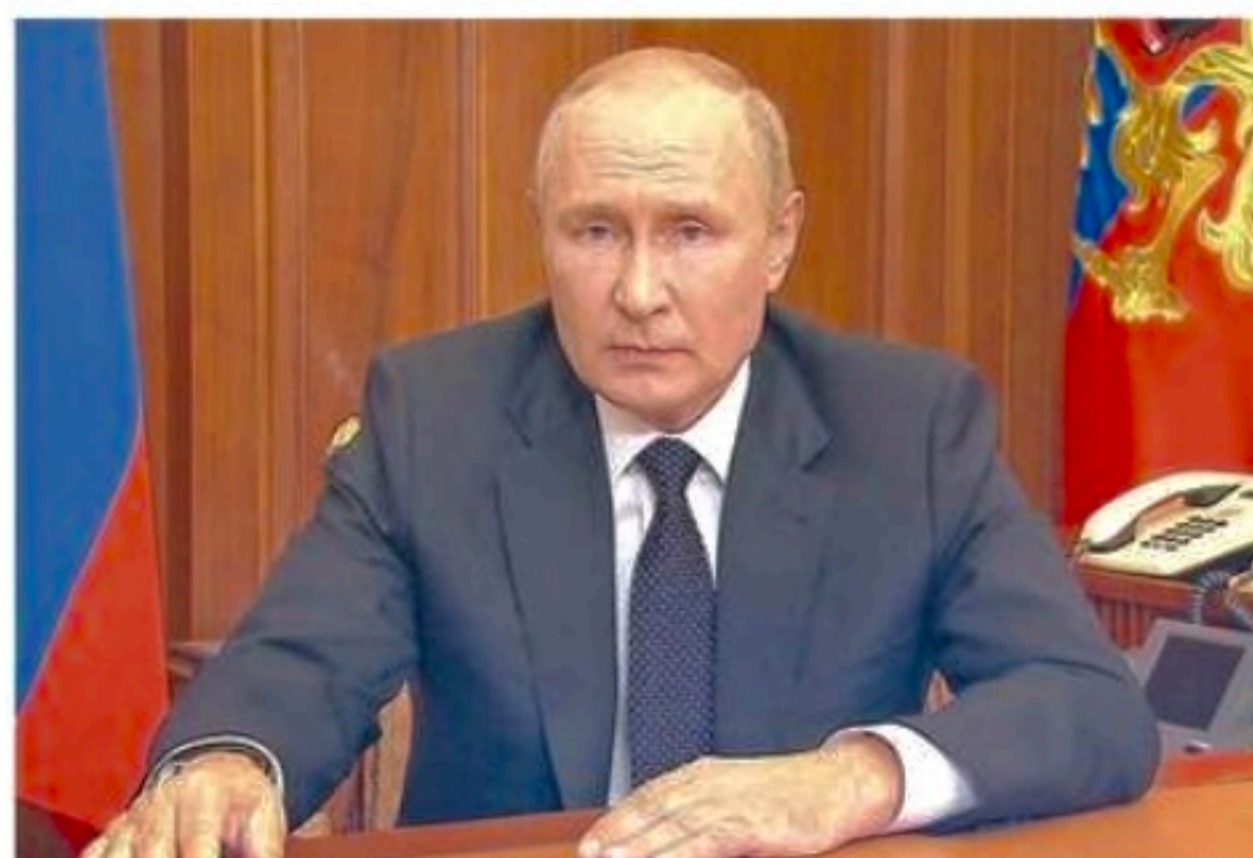

Para Putin, os países da Otan estão fazendo chantagem nuclear

■ Em pronunciamento feito pela TV, o presidente russo também ameaçou usar armas atômicas em caso de risco para a "integridade do seu território"

## Putin anuncia mobilização de reservistas

DA REDAÇÃO  
COM AGÊNCIAS

Três dias antes de a invasão à Ucrânia completar sete meses, o presidente da Rússia, Vladimir Putin, anunciou ontem (21) uma "mobilização parcial" dos reservistas russos para lutar no país vizinho.

Em pronunciamento pela TV, pela manhã, ele acusou a Otan, a aliança militar liderada pelos EUA, de estar no comando das forças ucranianas e, diante do que chamou de "chantagem nuclear" do Ocidente, fez uma ameaça de usar armas atômicas no conflito, dizendo estar disposto a usar "todos os meios" em defesa do seu país.

### DERROTAS

O anúncio da mobilização de reservistas - que vinha sendo evitada pelo Kremlin por trazer a guerra para dentro de casa - veio em meio à contraofensiva da Ucrânia para retomar territórios ocupados pela Rússia, que foi possibilitada pelo envio de armamentos a Kiev pelos Estados Unidos e seus

aliados europeus.

"Gostaria de recordar aos que fazem esse tipo de declaração que nosso país também tem vários meios de destruição, alguns deles mais modernos que os da Otan. Se a integridade territorial for ameaçada, certamente usaremos todos os meios à nossa disposição para proteger a Rússia e nosso povo. Isso não é um blefe".

### BIDEN

Poucas horas depois, o presidente dos Estados Unidos, Joe Biden, disse - em seu discurso na Assembleia Geral das Nações Unidas - que "uma guerra nuclear não pode ter vencedores e nunca deve ser travada".

O conflito iniciado por Putin, afirmou o americano, visa "extinguir o direito da Ucrânia de existir como uma nação e o direito dos ucranianos de existirem como um povo": "Se os países podem perseguir suas ambições imperialistas sem consequências, então pomos em risco tudo que esta instituição representa. Tudo", disse Biden.

"Putin afirma que precisou agir porque a Rússia foi ameaçada. Mas ninguém ameaçou a Rússia e ninguém além da Rússia buscou um conflito".

## IRÃ

### Morte de jovem gera protestos

AGÊNCIA O GLOBO

Ao menos seis pessoas morreram durante os recentes protestos no Irã, que já duram cinco dias, segundo autoridades do país. Em balanço feito por pela organização de direitos humanos Hengaw, o número de civis mortos chega a sete. A onda de protestos eclodiu na última sexta-feira (16) com o anúncio da morte da jovem Mahsa Amini, de 22 anos, após ser presa três dias antes pela polícia de costumes por usar o seu hijab, o véu islâmico, inapropriadamente e deixar parte do seu cabelo a mostra.

A jovem estava sob custódia das autoridades quando foi encaminhada ao hospital. Amini morreu após três dias em coma. As autoridades alegam que a causa da morte foi um infarto, mas ativistas acreditam que ela foi golpeada violentamente na cabeça e jogada contra um carro da polícia. Supostas imagens de um exame no crânio de Amini, divulgadas pelo canal Iran International, sediado em Londres, indicam sinais de fratura craniana, edema cerebral e hemorragia.

### PROVÍNCIAS

As manifestações começaram na última sexta-feira no Curdistão iraniano, província natal de Amini, mas rapidamente se espalharam para outras províncias do país, incluindo a capital Teerã. Meios de comunicação estatais exibiram protestos em 15 cidades - o maior movimento desde 2019, quando iranianos foram às ruas protestar contra o aumento dos combustíveis.

Na terça-feira (20), o governador do Curdistão iraniano, Ismail Zarei Koosha, informou que três pessoas morreram nos protestos, sem especificar exatamente quando. No entanto, Koosha atribuiu as mortes a um "complô do inimigo".

Ontem, o comandante da polícia do Curdistão, Ali Azadi, anunciou a morte de mais uma pessoa. Outros dois manifestantes foram mortos na província de Kermanshah.

# Falar é a melhor solução. Procure ajuda.



**SETEMBRO  
AMARELO**  
Mês de Prevenção  
ao Suicídio

Ligue  188  
cvv.org.br

**USINA CUCAÚ**  
AÇÚCAR E ETANOL  
@USINACUCAU

**USINA UTINGA**  
AÇÚCAR E ETANOL  
@USINAUTINGA





■ Em mobilização nacional, profissionais protestam no Recife contra suspensão da lei que estabelece piso salarial da classe

## Enfermagem: categoria realiza ato

MELISSA FERNANDES

Enfermeiros, técnicos e auxiliares de enfermagem, além de entidades sindicais, aderiram à paralisação nacional e realizaram uma manifestação pelas ruas do Recife, ontem. Os profissionais são contra a suspensão da lei que estabelece o piso salarial da enfermagem, determinada pelo ministro do STF Luís Roberto Barroso, no início deste mês. Eles cobram do Senado a indicação das fontes de custeio para a implementação da lei.

### "Para nos fazer ouvir"

Para a presidente em exercício do Sindicato dos Enfermeiros em Pernambuco (Serpe), Joana Darc de Oliveira, o piso salarial é um direito do trabalhador da enfermagem. "A gente não precisava estar passando por tudo isso para poder ter o nosso direito garantido. A lei existe, é direito do trabalhador da enfermagem, então o sentimento que a gente tem é que estamos aqui mais

uma vez nos desdobrando para nos fazer ouvir por todos. Estamos mais uma vez lutando contra o sistema", destacou.

Além do Recife, o ato foi realizado ontem em Caruaru, Limoeiro, Garanhuns, Serra Talhada, e Petrolina. O protesto também foi registrado em outras capitais do País, como Fortaleza, Salvador, São Paulo, Rio de Janeiro e no Distrito Federal.

De acordo com o Sindicato Profissional dos Auxiliares e Técnicos de Enfermagem de Pernambuco (Satenpe), além da manifestação, a categoria também aderiu, desde a meia-noite, à paralisação nacional das atividades, de 24 horas, convocada pela Confederação Nacional dos Trabalhadores na Saúde (CNTS).

"Profissionais que trabalham diuturnamente dentro desse contexto pandêmico, perdendo vidas, familiares, amigos, nós nos sentimos muito desconsiderados por parte dos poderes da república. E diante disso decidimos parar as nossas atividades no dia de hoje, claro que mantendo os serviços es-



Manifestação reuniu centenas de profissionais de enfermagem, ontem, na capital pernambucana

senciais. Mas se o nosso piso não for pago vamos cruzar os braços por tempo indeterminado", explicou o presidente do Satenpe, Francis Herbert.

Segundo o Satenpe, o Tribunal Regional do Trabalho concedeu liminar que autoriza a paralisação, possibilitando que até 20% do

efetivo das unidades de saúde possa aderir.

### Entenda

#### O caso

Em 4 de agosto, o presidente Jair Bolsonaro sancionou a lei 14.434,

que estipula o piso salarial da categoria no país em R\$ 4.750 para enfermeiros, sendo 70% desse valor para técnicos e 50% para auxiliares e parteiras. A suspensão determinada pelo STF dá um prazo de 60 dias para que os entes públicos e privados da área da saúde esclareçam o impacto financeiro da medida.

### CASA AMARELA

## Disparo de arma de fogo atinge imóvel

Um disparo de arma de fogo atingiu o vidro da varanda de um apartamento localizado no bairro de Casa Amarela, na Zona Norte do Recife. O caso aconteceu durante a madrugada de ontem, no Edifício Nápoles, situado na rua Professor José dos Anjos. Segundo a Polícia Civil de Pernambuco (PCPE), o morador do imóvel, um homem de 41 anos, que não teve o nome divulgado, estava no apartamento no momento do ocorrido. Apesar do susto, ninguém ficou ferido.

Nas redes sociais, circulam imagens que mostram uma bandeira do Partido dos Trabalhadores (PT) estampada no prédio atingido. Nas imagens, é possível observar, ainda,

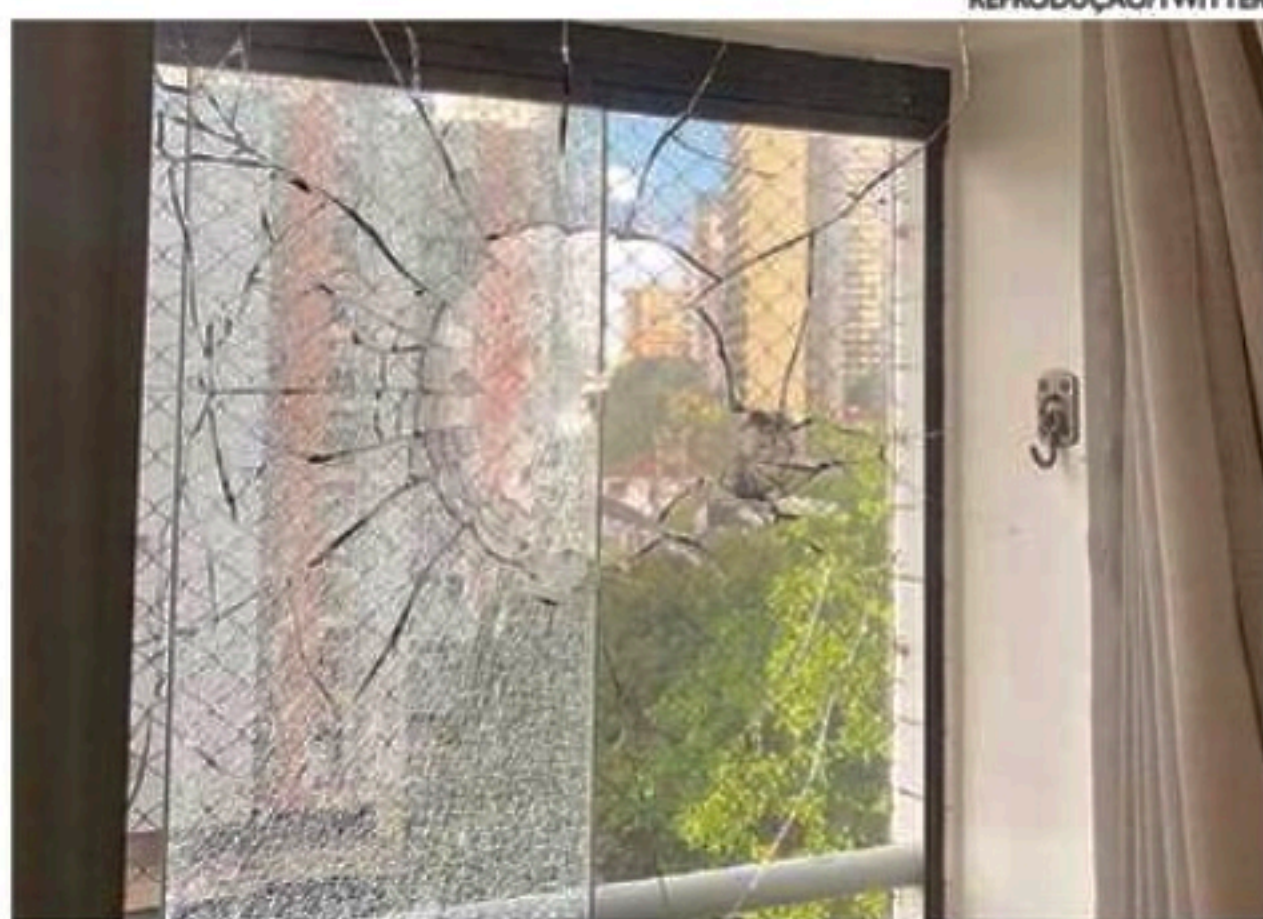

Apartamento teve vidro atingido na madrugada de ontem

duas perfurações na parede que podem ter sido de bala. Internautas levantam a suspeita de que o tiro pode ter sido motivado por questões políticas. A PCPE afirmou que o caso foi registrado na 5ª Delegacia de Casa Amarela e que "é prematuro, neste momento, apontar moti-

vação ou dinâmica dos fatos". A corporação disse também que, durante depoimento, o morador do imóvel que teve o vidro atingido informou não haver bandeira em sua varanda, mas que o objeto estaria estampado no apartamento do andar abaixo do dele.

### FUNDEF

## Portaria de pagamento de precatório é divulgada

Professores da educação básica que atuaram na Rede Estadual de Pernambuco entre 1997 e 2006 e não têm mais vínculo poderão acessar o pagamento dos precatórios do Fundo de Manutenção e Desenvolvimento do Ensino Fundamental e de Valorização do Magistério (Fundef). Ontem, o Governo do Estado divulgou portaria com instruções para a retirada do dinheiro.

Cerca de 17 mil servidores serão beneficiados nesta nova etapa de pagamento dos recursos. Para ter acesso aos valores, o professor deve entrar no site dos precatórios. Na aba "dados bancários", é preciso informar a conta bancária de mesma titularidade, onde o valor será depositado. O governo alerta que

"para fins de segurança dos dados, os requerentes devem criar conta junto à plataforma do Governo Federal para finalizar o processo". "Estaremos realizando os pagamentos ao longo do mês considerando a data do requerimento, análise das documentações, bem como a integridade das informações prestadas", orienta o secretário de Educação e Esportes de Pernambuco, Marcelo Barros.

folhape.com.br

<https://bit.ly/3duMJzt>

Fotografe o QRCode e saiba como consultar





## A efetividade na tutela dos direitos humanos das vítimas

PAULO AUGUSTO DE FREITAS OLIVEIRA \*

ÂNGELA MÁRCIA FREITAS DA CRUZ \*\*

\* PROCURADOR-GERAL DE JUSTIÇA DO MINISTÉRIO PÚBLICO DE PERNAMBUCO

\*\*55ª PROMOTORA DE JUSTIÇA CRIMINAL DA CAPITAL (MPPE)/ COORDENADORA DO CENTRO DE APOIO OPERACIONAL À ATUAÇÃO CRIMINAL

delito: a vítima, seus familiares e dependentes.

A vítima do crime, tanto a atingida diretamente quanto a afetada indiretamente, possui direito à comunicação, defesa, proteção, informação, apoio, assistência, a atenção, ao tratamento profissional, individualizado e não discriminatório. Ao lado da assistência processual, é indispensável que tenham acesso ao atendimento relativo à saúde física e mental, mediante acolhimento estatal através dos seus órgãos e programas, cuja iniciativa e provocação deve partir dos que compõem o sistema de justiça, especialmente do Ministério Público.

Tratando-se de crimes violentos contra mulheres e a população LGBTQIAP+, a adoção da perspectiva de gênero em todas as fases, desde o atendimento na Delegacia de Polícia até a oi-

tiva e escuta na Promotoria de Justiça, assim como em todas as fases processuais, é fundamental e protege os direitos fundamentais dessas vítimas à igualdade e ao acesso à justiça.

A adoção de iniciativas que coloquem o Promotor de Justiça Criminal como fomentador de políticas públicas inspirou a concepção da Rede de Apoio às Vítimas da Violência (Reviv), no âmbito do Ministério Público de Pernambuco. O projeto Reviv objetiva o atendimento e acolhimento às vítimas de crimes violentos e seus dependentes, propiciando o acesso à assistência social, psicoterápica e à saúde, com atuação integrada e transversal das Instituições, órgãos públicos, sociedade civil e/ou entidades privadas que aderirem ao projeto.

O Reviv está em harmonia com a Política Ins-

tucional de Proteção Integral e de Promoção de Direitos e Apoio às Vítimas, instituída pela Resolução nº 243/2021 do Conselho Nacional do Ministério Público (CNMP) e integrada ao Movimento em Defesa das Vítimas, promovido pelo CNMP e pela Escola Superior do Ministério Público da União em parceria com o Conselho Nacional dos Corregedores Gerais (CNCG).

A defesa dos direitos das vítimas de crimes desponta como desafio fronteiriço do direito criminal, exigindo uma nova configuração da atuação estatal em todos os seus níveis e aspectos. É necessário respeitar e fazer valer a sua natureza enquanto categoria de Direitos Humanos, estabelecidos em Tratados Internacionais e ratificada na Constituição Federal de 1988.

Relegada a um papel terciário, a vítima se encontra frente a um Estado que se agiganta, concentrando em si as funções de legislar, investigar, acusar e julgar. Esse complexo de atuações que, ao lado da crescente preocupação com os direitos do autor do delito, monopolizam as atenções, faz quase desaparecer o interesse por aqueles que, de modo mais direto, efetivo e denso, sofreram as consequências do

## Corte orçamentário de 95% significa o desmonte completo da assistência social no Brasil

EDILAZIO WANDERLEY

SECRETÁRIO DE DESENVOLVIMENTO SOCIAL, CRIANÇA E JUVENTUDE DE PERNAMBUCO

O Projeto de Lei Orçamentária Anual (PLOA) enviado pelo Governo Federal para o Congresso Nacional no último mês de agosto gera preocupação em todos nós que militamos pelas políticas sociais no Brasil. O texto prevê um corte de 95% nos recursos do Sistema Único de Assistência Social (Suas) em 2023, o que vai afetar em cheio a operação de equipamentos que são a porta de entrada para benefícios sociais, como Centros de Referência de Assistência Social (Cras), Centros de Referência Especializados de Assistência Social (Creas) e centrais de atendimento do Cadastro Único para Programas Sociais (CadÚnico).

Em 2014, no Governo Dilma, R\$ 3,06 bilhões chegaram a ser orçados para a assistência social. Ao longo do Governo Temer, os recursos para esse setor começaram a entrar em queda livre.

No Governo Bolsonaro, não tem sido diferente. Em 2022, por exemplo, o Orçamento da União previu R\$ 967,3 milhões para o Suas. Essa já foi uma redução incômoda. Contudo, em 2023, com o corte de 95%, o valor estipulado chegará ao nível mais perverso: serão só R\$ 48,3 milhões para custear mais de cinco mil Cras e quase três mil Creas em todo o país, o que não dá nem R\$ 6 mil para cada equipamento custear suas operações o ano todo.

Outras ações da assistência social também serão seriamente afetadas. O programa Criança Feliz, que atua no acompanhamento a gestantes e crianças inseridas no CadÚnico ou no Benefício de Prestação Continuada (BPC), teve o orçamento reduzido pela metade. Já o Programa de Aquisição de Alimentos da Agricultura Familiar, que dispunha de R\$ 101 milhões orçados para 2022, passará a contar com apenas R\$ 2,7 milhões. Para se ter ideia do tamanho do corte, podemos fazer a comparação com a versão local desse programa, que implantamos com o nome de Pernambuco que Alimenta por meio da Secretaria de

Desenvolvimento Social, Criança e Juventude em parceria com a Secretaria de Desenvolvimento Agrário. O Governo do Estado destinou R\$ 10 milhões para essa ação em 2022, três vezes mais do que o Governo Federal pretende aportar, para todo o país, no ano que vem.

Determinar esse corte para o Suas no momento em que a população mais precisa do braço do Estado é muito sintomático de como o Governo Federal olha para as pessoas em vulnerabilidade social. O Brasil está de volta ao Mapa da Fome, com mais de 30 milhões de pessoas sem saber se terão acesso às três refeições hoje. Por óbvio, seria o momento não de reduzir orçamento, mas de reforçar as políticas sociais, ampliando investimentos e desafogando estados e municípios, que estão se desdobrando para manter serviços funcionando, para administrar incontáveis filas em centros de atendimento e para manter assessorias técnicas junto às equipes de assistência social. Se esse corte de 95% não for revertido, cabe uma avaliação taxativa: o Suas, da forma como o conhecemos, terá sido completamente

desmontado simplesmente porque não terá condições de funcionar.

É urgente que todos nós atuemos pela mudança desse quadro. O primeiro passo, no próximo dia 2 de outubro, além de eleger um governo voltado para as demandas sociais, é preencher o Parlamento com deputados e senadores que tenham compromisso com a assistência social e que possam, ao longo do ano que vem, atenuar a escassez de recursos para esse setor, por meio da destinação de emendas, como já têm feito alguns valorosos parlamentares. Outro passo importante é seguir pressionando o Congresso pela aprovação da PEC 383/17, de iniciativa do deputado federal Danilo Cabral, que já deveria ter entrado em pauta, mas segue sendo protelada por iniciativa de aliados do atual governo.

O cenário para 2023 é desafiador, mas é unidos mais do que nunca, neste momento de previsão de cortes e de agravamento das demandas sociais, que vamos virar esse jogo e garantir a operação do Suas, um sistema que chegou para ficar na garantia de direitos de toda a população.

**PREVISÃO DO TEMPO**  
Apac  
REGIÃO METROPOLITANA  
Hoje - Parcialmente nublado sem chuva.  
> Máxima: 31° Mínima: 20°  
Amanhã - Parcialmente nublado sem chuva.  
> Máxima: 31° Mínima: 21°

**MATA NORTE**  
>Hoje Máxima: 31° Mínima: 19° >Amanhã Máxima: 31° Mínima: 20°  
**MATA SUL**  
>Hoje Máxima: 32° Mínima: 18° >Amanhã Máxima: 32° Mínima: 20°  
**AGRESTE**  
>Hoje Máxima: 32° Mínima: 16° >Amanhã Máxima: 31° Mínima: 16°  
**SERTÃO DE PERNAMBUCO**  
>Hoje Máxima: 36° Mínima: 16° >Amanhã Máxima: 35° Mínima: 16°  
**SERTÃO DE SÃO FRANCISCO**  
>Hoje Máxima: 35° Mínima: 19° >Amanhã Máxima: 35° Mínima: 19°

**TÁBUA DE MARES**  
Ponto de observação: Ilhéu de São Francisco

AMANHÃ	HOJE
▲ Hora: 02:11 ▼ Hora: 08:36	▲ Hora: 01:38 ▼ Hora: 08:04
altura: 2.1	altura: 0.6

**FASES DA LUA**

10/09 Cheia	17/09 Minguante
25/09 Nova	03/09 Crescente

**FOLHA de PERNAMBUCO**  
EXPEDIENTE

Presidente e fundador:  
**EDUARDO DE QUEIROZ MONTEIRO**  
presidencia@folhapa.com.br

<b>Diretor Executivo</b> PAULO PUGLIESI paulopugliesi@folhapa.com.br	<b>COMERCIAL</b> Publicidade: 3425 5831/5841 Fax - 3425 5845 comercial@folhapa.com.br Classificados (anúncio de linha): 3425 5899/ 3425 5896 Diretoria - 3425 5839	<b>REDAÇÃO</b> Editores Bianca Negromonte, Danielle Romari, Fábio Guibu, Geison Macedo, Ivo Vanderley, João Lin, Rogério França, Vanessa Lins	<b>CENTRAL DE ATENDIMENTO - 3425-5804 / 5802</b> 99482-7919 (Whatsapp) Segunda a sexta: 8h às 16h Sábado: 8h às 13h	<b>PREÇO DO EXEMPLAR</b> Dias úteis (PE, AL, PB, RN) R\$ 2,00 Folha Mais (Fim de Semana) R\$ 4,00 Outros Estados R\$ 6,00 Números atrasados R\$ 6,00	<b>IMPOSTOS</b> Carga tributária: 3,65%	<b>Fundado em 3 de abril de 1998</b> Editora Folha de Pernambuco Ltda. Av. Marquês de Olinda, 105 Baixo do Recife - Cep: 50030-000 Recife-PE www.folhapa.com.br PABX: 3425 5800
<b>Diretor Operacional</b> JOSÉ AMÉRICO LOPES GÓIS americogois@folhapa.com.br	<b>MERCADO NACIONAL</b> REPRESENTANTE: CA PUBLICIDADE SÃO PAULO: Fone: (11) 2729-5448 / 5449 e-mail: capublicidade.com@terra.com.br	<b>Subeditores</b> Aílfeu Tavares, Carol Brito, Priscila dos Santos	<b>FINANCEIRO - 3425 5811/3425 5813</b> <b>MARKETING - 3425 5876</b>	<b>ASSINATURA</b> Anual Diária R\$ 730,00 Semestral Diária R\$ 365,00 Preço promocional para venda avulsa edição de segunda à sexta: R\$ 1,50 edição FolhaMais (sábado/domingo): R\$ 2,00	<b>Afiliação a</b> ANJ ASSOCIAÇÃO NACIONAL DE JORNALISTAS Verificação de circulação	
<b>Diretora Administrativa</b> MARIANA COSTA marianacosta@folhapa.com.br	<b>REPRESENTANTE: EC COMUNICAÇÃO E MARKETING</b> Brasília: Fone: (61) 99186 6647 (61) 99103 3838 e-mail: diretorescom@gmail.com; opec.ecom@gmail.com	<b>CIRCULAÇÃO</b> 3425 5897	<b>Recursos Humanos - 3425 5809</b> <b>Administração - 3425 5892</b> A Editora Folha de Pernambuco Ltda. não comercializa diretamente os exemplares do jornal ao público, fazendo-o unicamente a agentes autônomos devidamente credenciados, que, à sua vez, os revendem através de vendedores avulsos por eles diretamente contratados. As assinaturas são vendidas diretamente na sede social da empresa ou por intermédio de pessoas físicas ou jurídicas para isso autorizadas.	<b>DPO FOLHA DE PERNAMBUCO</b> Contato para LGPD Departamento de Proteção de Dados dpo.folhapa@folhapa.com.br Fone: (81) 3425-5809	<b>ARC</b> Auditoria Independente S/S	<b>CENF</b>
<b>Editora-chefe</b> LEUSA SANTOS leusasantos@folhapa.com.br		<b>ASSINATURA</b> 3425 5803 Segunda a sexta: 8h às 16h				



## MERCADO FINANCEIRO

<b>MOEDAS</b>	DÓLAR > Compra: R\$5,19 >> Venda: R\$5,19 >> Variação: 0,88%	EURO: 5,31	YUAN (China): 0,74	PESO (Argentina): 0,04
<b>BOLSAS</b>	IBOVESPA > Variação: -0,05% >> Pontos: 111.936,04	DOW JONES (NOVA YORK): -0,07%	NASDAQ (NOVA YORK): -0,00%	S&P 500 (NOVA YORK): -0,05%

## OUTROS ÍNDICES (AGOSTO)

SELIC: 13,75%	IPCA: -0,36%	IDP-MFGEV: -0,70%
DIURO BM&F: 277,25	INPC: -0,31%	

Índices Econômicos  
www.sppe.org.br

SOCIEDADE PERNAMBUCANA DE PLANEJAMENTO EMPRESARIAL (SPPE)

ED MACHADO

■ A 49ª edição da feira está sendo realizada em Pernambuco e espera atrair cerca de 30 mil visitantes até amanhã, no Centro de Convenções

# Abav aquece o mercado do turismo

EDUARDA BARBOSA

Milhares de pessoas acompanharam a abertura da Abav Expo 2022 durante o dia de ontem, no Centro de Convenções. Pernambuco está recebendo a 49ª edição da feira, que é uma das maiores da América Latina. Até amanhã, data que encerra a Abav, são esperados cerca de 30 mil visitantes no evento, com funcionamento das 13h às 20h. Ao todo, a ocupação hoteleira do Recife alcançou mais de 90% nos dias da Abav Expo.

Aproximadamente 1,5 mil expositores estão presentes na feira, com estandes de estados, de 24 municípios, de destinos nacio-

nais, de companhias aéreas, entre outras empresas do setor. Pelos espaços, os visitantes podem conhecer destinos nos telões, por realidade virtual, além de participar de simulações de passeios por locais turísticos em uma bicicleta, por exemplo.

## Abertura oficial

A Abav Expo é promovida pela Associação Brasileira de Agências de Viagens (Abav), com o apoio da Secretaria de Turismo e Lazer de Pernambuco. Na manhã de ontem, a Abav organizou uma solenidade com autoridades pernambucanas e nacionais para abrir oficialmente a feira. Em seguida, na entrada do evento, os representantes cortaram a fita para receber os visitantes.

“Estamos usando esse Centro de Convenções em sua totalidade, os 29 mil metros quadrados, pois as possibilidades de negócios são grandes. O número de destinos internacionais é recorde nesta feira. Seleccionamos também 35 compradores de empresas internacionais para conhecer Pernambuco e poderem pensar em negócios”, destacou a presidente da Abav Nacional, Magda Nassar. A Abav Expo 2022 é a primeira que acontece com alta capacidade, pois, no ano passado, a feira foi realizada em formato teste, no Ceará, com restrições por causa da pandemia.

Pernambuco está como destino anfitrião após 20 anos da feira no Estado. “É uma emoção muito grande de Pernambuco receber todos vocês aqui. Depois da pandemia, nossa malha aérea doméstica já é maior que a de 2019, o que mostra a força do estado”, disse a secretária de Turismo e Lazer de Pernambuco, Milu Megale.

“Depois de 20 anos, trazer um evento dessa magnitude para Recife é a capacidade de intensificar a atividade turística da cidade e do Estado”, ressaltou o prefeito do Recife, João Campos.

Um espaço para capacitações e qualificações também está montado na feira: a Vila do Saber. Ao todo, serão sete salas que receberão 75 capacitações dos mais diversos

assuntos. O visitante pode conferir os horários no site [www.abavexpo.com.br](http://www.abavexpo.com.br).

## Redução de alíquota

Durante o evento, o ministro do Turismo, Carlos Brito, anunciou a redução de 33% para 6% na alíquota do Imposto de Renda Retido na Fonte (IRRF) sobre as remessas de valores ao exterior. A medida sairá no Diário Oficial de hoje e começará a valer a partir do dia 1º de janeiro de 2023. “Esse anúncio torna as agências cada vez mais competitivas no mercado internacional”, defendeu o ministro.

# Azul anuncia voos internacionais

A malha aérea internacional a partir do Aeroporto do Recife será ampliada até o próximo ano. A companhia aérea Azul anunciou que voltará a operar voos diretos da capital pernambucana para outros países. Entre as novidades, estão os voos para Montevidéu, no Uruguai, e para Orlando e Fort Lauderdale, ambos nos Estados Unidos.

Segundo a Azul, nos próximos dez dias, serão abertos os canais de venda da companhia para as passagens de Montevidéu. No dia 20 de novembro o voo vai começar a operar, com uma frequência semanal, ainda a ser definida pela empresa. Em meados de dezembro, vai ser

iniciada a segunda frequência semanal para Montevidéu. As aeronaves para a operação no Uruguai serão com capacidade para 136 passageiros.

## Estados Unidos

Para os Estados Unidos, a companhia está planejando começar a operar na semana que antecede o Carnaval de 2023. A Azul irá realizar duas frequências semanais e está definindo se começará do Recife para Orlando ou para Fort Lauderdale. Em seguida, em julho do



Os visitantes podem usar a realidade virtual para conhecer destinos

próximo ano, irá colocar mais três frequências. Ao todo, serão cinco frequências semanais.

A companhia informou que, em cerca de 20 dias, vai abrir as vendas das passagens aéreas, tempo necessário para definir se começará por Orlando ou Fort Lauderdale.

As aeronaves que vão operar esses voos são com capacidade para 300 passageiros.

“Recife é nossa segunda casa, faz parte do DNA da Azul. Vamos fechar 42 destinos diretos do Recife para diversas cidades”, destacou o diretor de Relações Institucionais da

Azul, Fábio Campos, durante a Abav Expo 2022.

A partir de 3 de dezembro, a companhia Gol vai operar voo direto do Recife para Buenos Aires, na Argentina. Será uma frequência semanal, aos sábados, com capacidade para 186 assentos.

“O emprego é a melhor coisa que a gente tem”. Essa é a definição de Luiza Helena Trajano, de 70 anos, presidente do Conselho de Administração do Magazine Luiza e presidente do Grupo Mulheres do Brasil. Segundo ela, é importante que as pessoas valorizem o trabalho além de dar atenção ao empreendedorismo, para que assim a economia possa atuar em um bom ritmo.

Luiza Trajano esteve no Recife ontem para o lançamento de sua biografia, o livro “Luiza Helena - Mulher do Brasil”. A obra foi escrita pelo jornalista Pedro Bial e conta a trajetória de vida e profissional da empresária. O evento aconteceu no cinema do Porto Digital e na ocasião Luiza falou um pouco sobre a obra em uma apresentação.

“Tive dificuldade em escrever um livro porque tudo já aconteceu, então o Bial topou e fizemos um ano de pesquisas. O que é legal é que resgato minha tia que está com 96 anos e começou a nossa empresa em Franca, sem ter dinheiro para nada. No livro eu pude trazer a história dela, que se mistura com a minha, com o Magazine Luiza. É um livro fácil de ler, simples e traz a história real de empreendedorismo, de uma mãe de três filhos que batalhou muito”, contou Luiza Trajano.

## Origem e carreira

Luiza Trajano é natural de Franca, no interior de São Paulo, cidade onde também nasceu o Magazine Luiza no ano de 1957. A carreira da empreendedora iniciou com orientação de sua tia, também Luiza, que foi sua mentora e conselheira.

O livro narra a jornada da empresária por meio de depoimentos, relatos, diálogos, fotos e outros registros pessoais. De acordo com a presidente do Conselho de Administração do Magazine Luiza, é preciso que as pessoas estejam atentas às mudanças que o mundo passou.

“Eu vivi de desafio, qualquer coisa que se empreende é um desafio. No mercado pós-covid todo mundo entrou em colapso. Primeiro a tristeza da pandemia e depois falta de produto, inflação, juros altos, e agora estamos equilibrando emprego”, disse Helena.

## Importância da digitalização

Em sua apresentação no Recife, a empreendedora afirmou que um passo importante é que a digitalização das empresas possa acontecer. “Estamos ensinando a digitalizar uma empresa e foi isso que fez com



A empresária defende a valorização do trabalho e do empreendedorismo

■ Presidente do Conselho de Administração do Magazine Luiza, ela veio ao Recife para lançar a biografia “Luiza Helena - Mulher do Brasil”, de Pedro Bial

# O exemplo de Luiza Helena



ARTHUR DE SOUZA

Presidente do Grupo de Mulheres do Brasil, Luiza Trajano lançou seu livro no Recife em evento prestigiado

que a nossa estivesse presente na vitrine. Os empregos hoje passam pelas micro e pequenas empresas. É preciso entender que isso ajuda a tirar uma pessoa de situação de escravidão”, declarou Luiza.

Ela deixou ainda uma mensagem especial em sua apresentação sobre o seu livro. Na ocasião, declarou que o emprego é uma das ferramentas para que a população possa ter uma mudança de vida. “Depois da saúde, o emprego é a coisa melhor que a gente tem, ele nos dá dignidade. O emprego faz a libertação

das pessoas. Com o salário ela pode fazer tanta coisa que não depende das pessoas”, afirmou.

## Mulheres do Brasil

Luiza é presidente do Grupo Mulheres do Brasil, que conta com mais de 109 mil participantes em todo o país e também no exterior. “Recife é uma das unidades mais poderosas do Grupo, perdendo apenas para São Paulo. O mundo

pede hoje que se faça acontecer, e o grupo faz acontecer com uma velocidade grande com muita organização, com fechamento e gestão muito boa”, destacou.

Luiza é ainda fundadora e conselheira do Instituto para o Desenvolvimento do Varejo (IDV) e de outras 14 entidades, como UNICEF e o Grupo Consultivo do Fundo de População da ONU no Brasil. A solenidade de lançamento do livro contou ainda com a presença da vice-presidente da OAB-PE, Ingrid Zanella.

“Depois da saúde, o emprego é a coisa melhor que a gente tem, nos dá dignidade. O emprego faz a libertação das pessoas. Com o salário ela pode fazer tanta coisa que não depende das pessoas. Desafios tem todos os dias”.

**LUIZA HELENA TRAJANO**  
PRESIDENTE DO CONSELHO DE ADMINISTRAÇÃO DO MAGAZINE LUIZA E PRESIDENTE DO GRUPO MULHERES DO BRASIL



Com grandes expectativas por parte dos organizadores, após um bom inverno e bom pasto, estima-se que cerca de 1,8 mil animais devem ser negociados nos leilões

**PREFEITURA DO RECIFE**  
**SECRETARIA DE PLANEJAMENTO, GESTÃO E TRANSFORMAÇÃO DIGITAL**  
**GERÊNCIA GERAL DE LICITAÇÕES – GGLIC**  
**DEMANDANTE: SECRETARIA DE EDUCAÇÃO**  
**COMISSÃO PERMANENTE DE LICITAÇÃO DE OBRAS E SERVIÇOS DE ENGENHARIA – CPLOSE**  
**AVISO DE EDITAL DE LICITAÇÃO**

**CONCORRÊNCIA Nº 004/2022 - CPLOSE - PROCESSO LICITATÓRIO Nº 020/2022.** Objeto: Contratação de Empresa para prestação de serviços de engenharia para CONSTRUÇÃO DA ESCOLA MUNICIPAL CASA DOS FERROVIÁRIOS, localizada na Rua Falcão de Lacerda, nº 287, Tejupó, cidade do RECIFE/PE. O VALOR ESTIMADO é de R\$ 3.928.496,44. A Comissão comunica que a sessão inicial será dia 26 de outubro de 2022, às 14:00 horas. A reunião será de modo virtual online (vídeo conferência), pela plataforma Google Meet. Aos interessados fica facultado o comparecimento às sessões presencialmente na Comissão de Licitação de Obras e Serviços de Engenharia, na sala 19, 2º andar do edifício sede da Prefeitura do Recife, sito no Cais do Apolo, 925, nesta cidade. O edital e anexos poderão ser obtidos via internet através do site [www.recife.pe.gov.br](http://www.recife.pe.gov.br), mais informações pelo e-mail [cplose@recife.pe.gov.br](mailto:cplose@recife.pe.gov.br) ou na Comissão de Licitação, Fone: 3355-8459. Recife, 22 de setembro de 2022. – Vanessa Ferreira de Souza - Presidente.

**PREFEITURA DO RECIFE**  
**SECRETARIA DE PLANEJAMENTO, GESTÃO E TRANSFORMAÇÃO DIGITAL**  
**COMISSÃO PERMANENTE DE LICITAÇÃO DE SERVIÇOS**  
**DEMANDANTE: SECRETARIA DE SAÚDE**  
**AVISO DE LICITAÇÃO**

**SÓ PODERÁ PARTICIPAR DESTA LICITAÇÃO O LICITANTE QUE POSSUIR PRÉVIO CADASTRO NO SISTEMA DE CREDENCIAMENTO DE FORNECEDORES – SICREF, CONFORME PRESCREVE O ART. 9º DA LEI MUNICIPAL Nº 17.765/2012.**

**Processo Licitação nº 24/2022 – Pregão Eletrônico nº 24/2022 – BB nº 963.473.**

Registro de Preços, com validade de 12 (doze) meses, para contratação de empresa especializada na prestação de serviços de locação de ambulâncias do TIPO B (Unidade de Suporte Básico) e TIPO D (Unidade de Suporte Avançado), com condutor, equipamentos médicos-hospitalares, combustível, manutenção preventiva e corretiva, pelo período de 12 (doze) meses, em 02 (dois) lotes, visando atendimento de demanda da Secretaria de Saúde. Valor estimado: R\$ 16.746.999,00. Data e local da Sessão de Abertura: 05/10/2022 às 09:00h e disputa no mesmo dia às 11:00h (Horários de Brasília), no site eletrônico do Banco do Brasil – [www.licitacoes-e.com.br](http://www.licitacoes-e.com.br) – Acesso Identificado. Edital, anexos e outras informações pelos sites [www.recife.pe.gov.br](http://www.recife.pe.gov.br) e [www.licitacoes-e.com.br](http://www.licitacoes-e.com.br) ou no endereço Av. Cais do Apolo, 925, 2º andar do Edifício Sede da Prefeitura do Recife, no horário de 09:00 às 17:00 horas, fone (81) 3355-8577. Recife, 22/09/2022. Andréa Maria de Paiva Barros. Presidente/Pregoeira.

**PREFEITURA MUNICIPAL DE CUPIRA**  
**AVISO DE LICITAÇÃO**

**PROCESSO LICITATÓRIO Nº 032/2022 TOMADA DE PREÇO Nº 006/2022**  
**OBJETO: Contratação de empresa especializada no apoio gerencial do setor educacional, visando o aprimoramento e o desenvolvimento operacional das ações das Leis Federais, programas educacionais, no âmbito do Município de CUPIRA-PE. Valor Total Estimado R\$ 216.000,00;**  
**Abertura da sessão dia 24/10/2022 às 09:00 horas; Informação e obtenção do através de solicitação via e-mail: [licitacao@cupira.pe.gov.br](mailto:licitacao@cupira.pe.gov.br), ou no sítio <http://cupira.pe.gov.br>, Barbara Gorelle da Silva Melo – Presidente.**

**PREFEITURA MUNICIPAL DE BONITO**  
**Comissão Permanente de Licitação**  
**AVISO DE LICITAÇÃO**

**Processo nº 072/2022. Comissão: CPL. Modalidade: TOMADA DE PREÇOS Nº 010/2022 – Objeto Nat. Obras. Objeto Descr: Contratação de empresa para a execução de obras e serviços de engenharia relativos à LOTE I: Pavimentação em pedra granítica em diversas ruas no Município de Bonito Sede 3 - VALOR MÁXIMO ACEITÁVEL: R\$ 373.753,88. LOTE II: Pavimentação em pedra granítica no Distrito Pavimentado 3 (Alto Bonito) - VALOR MÁXIMO ACEITÁVEL: R\$ 55.081,61, e LOTE III: Pavimentação em pedra granítica em diversas ruas no Município de Bonito Sede (Objeto da Emenda Parlamentar 679/2015). VALOR MÁXIMO ACEITÁVEL: R\$ 119.289,37. Todos com recursos do Governo Estadual através do FEM – Fundo de apoio ao Desenvolvimento Municipal. Data e hora de abertura: 11/10/2022, às 10:00 horas nasala da CPL, sito à Rua Frei Caneca, nº 91, Centro, Nesta cidade, local em que os interessados poderão ler e obter o texto integral do Edital, no horário das 07:00 às 12:00hs, sendo facultada a solicitação através do e-mail: [licitacao@bonitope.com.br](mailto:licitacao@bonitope.com.br) ou acessando o Portal da Transparência através do site [https://transparencia.bonitope.gov.br/portal/v81/p\\_index.php](https://transparencia.bonitope.gov.br/portal/v81/p_index.php). Bonito, 21 de setembro de 2022. Maria de Fátima Cabral Silva – Presidente da CPL.**

■ A 13ª edição do evento será realizada no próximo sábado, a partir das 13h, junto com o 3º Leilão Vila Rica. Certames aquecem economia local

# ExpoCarpina movimentará R\$ 8 milhões

O 13º Leilão ExpoCarpina e o 3º Leilão Vila Rica vão acontecer no próximo sábado, a partir das 13h, na Agropecuária Vila Rica, no município de Xexéu, em Pernambuco. O evento pretende movimentar cerca de R\$ 8 milhões em negócios e a expectativa é que 1,8 mil animais sejam leiloados, entre eles: gado de corte para cria, recria e engorda e também tourinhos, vacas e novilhas da raça Nelore. O leilão será virtual, e com público presencial.

“Todos os animais serão filmados e as imagens serão geradas no momento do leilão. Isso viabiliza uma economia porque antes os vendedores tinham que levar o animal até o recinto, pagavam frete para o transporte e isso não precisa mais. É um custo que os criadores não têm mais”, explicou o organizador do leilão, Alberto Benning.

Quem tiver interesse em participar do leilão precisa fazer um cadastro prévio pelo site

[www.terranovalleiloes.com](http://www.terranovalleiloes.com), onde será feita uma análise financeira, com a consulta no Serasa, protesto, cheque sem fundo, entre outros. Depois de aprovado, o interessado pode dar seu lance.

## Documentos necessários

Na hora do cadastro, será exigido Nome/Razão Social, CPF/CNPJ, RG/Inscrição Estadual, Nascimento/Fundação, um telefone para contato, endereço completo, email e senha para acesso. Há também como baixar um aplicativo do Terra Nova Leilões, para iOS, Android e Windows, mas somente pelo site.

Além disso, é possível assistir o leilão virtualmente, através do site da Terra Nova Leilões ou no canal do YouTube do Rural Play. Presencialmente, os animais que foram filmados vão aparecer no telão digital para o público presente.

De acordo com os organizados-

res, a expectativa é que o evento consiga reunir acima de 20 vendedores de criadores, além de agropecuaristas dos estados de Pernambuco, Paraíba, Alagoas e Rio Grande do Norte. No evento, os vendedores dos animais também podem ser compradores.

## Melhoramento genético

Os animais leiloados estão separados em 53 lotes, entre fêmeas e machos das raças Angus, Nelore, Hereford, Tricross Bradford, Montana, Cruzado, Bufalos, Guzerá, Hol, Sindi e Snepol. A raça Nelore participa do programa Paint, que é voltado para o melhoramento genético de bovinos de corte.

## Fomentador de negócios

Consolidado dentro do arranjo produtivo local, o evento, com suas quatro edições anuais, é um fomentador de negócios para Pernambuco e estados vizinhos. “A expectativa é muito boa para esta edição, porque nós tivemos um inverno muito bom, diferentemente dos últimos anos. Com um bom inverno, tem bom pasto e o pasto propicia a criação”, disse Alberto Benning.

Os promotores do 13º Leilão ExpoCarpina são Edval Gomes do Rêgo Júnior, Rogério Azevedo e Valberto Coutinho. Do 3º Leilão Vila Rica, os promotores são Frederico e José Adolfo Pessoa de Queiroz.

A Terra Nova Leilões é a leiloeira responsável pelo evento. A Agropecuária Vila Rica fica na BR-101 Sul, Km 212, em Xexéu.



O diretor de Marketing da V.Tal, Rafael Marquez, com a gerente de Comunicação Institucional da empresa, Paloma Martim, estiveram na Folha de Pernambuco

Representantes da V.Tal, empresa de infraestrutura digital e detentora da maior rede neutra de fibra óptica do país, visitaram a **Folha de Pernambuco** ontem e mostraram o portfólio de produtos e serviços de banda larga e de atacado disponíveis na região e em todo o país para provedores. No Recife, a empresa participa da Feira de Negócios e Congresso, Inovatic 2022, que começou ontem e vai até amanhã, no MV Empresarial, localizado na Imbiribeira. O diretor de marketing da V.Tal, Rafael Marquez, e a gerente de Comunicação Institucional, Paloma Martim, foram recebidos na **Folha** pela gerente de mercado do jornal, Tânia Campos; pela gerente de marketing, Tatiana Rodrigues, e pela editora-chefe da Redação, Leusa Santos.

A V.Tal atende operadoras de telecom, provedores de internet e OTTs. Por meio dessa infraestrutura robusta, capilar e neutra, a V.tal oferece soluções de FTTH (Fibra até a casa) e FTTP (Fibra até o poste), conectividade, edge data center e cloud, segurança e SDN,

■ Em visita à **Folha**, os representantes da V.Tal mostraram o portfólio de produtos e serviços de banda larga e atacado para provedores de todo Brasil

## V.Tal participa da Inovatic 2022

além de serviços voltados para a implantação do 5G.

### Presença em Pernambuco

A empresa está presente em oito cidades de Pernambuco: Recife, Olinda, Paulista, Caruaru, Petrolina, Jaboatão dos Guararapes, Goiana e Cabo de Santo Agostinho. Nessas cidades, cerca de 500 mil endereços já contam com internet disponível para contratação dos provedores de internet e operadoras de telecom.

A V.Tal é a empresa que mais

possui endereços de fibra óptica disponíveis para contratação em todo o País, com mais de 17 milhões de casas passadas (domicílios prontos para serem conectados com o provedor, só precisa ativar) distribuídas por todas as regiões.

Segundo o diretor Rafael Marquez, esse é um modelo que veio para ficar. "Cada vez mais a gente tem aplicações que vão demandar mais qualidade humana, e a fibra óptica é uma prova do futuro nesse sentido. Qualquer coisa que possa ser conectada em alta velocidade é feita em fibra óptica hoje em dia. De um lado você tem uma demanda muito grande de consu-

mo de internet e do outro uma carência de estrutura viável ou disponível, e esse modelo que estamos construindo está ajudando a diminuir esse atraso. Este é um modelo para quem pensa em perspectiva de sustentabilidade, otimizar investimento e estrutura. Através da tecnologia a gente consegue mudar a vida de pessoas, cidades e sociedade", ressalta.

### Atendimento humanizado

A prioridade deles é humanizar o atendimento e trazer qualidade

da rede para que o provedor possa cada vez mais conectar clientes e ter mais ofertas, segundo Rafael Marquez. A empresa revela que está participando do evento no Recife para contar essa história, para o provedor saber que não está sozinho.

No primeiro dia do Inovatic 2022 ocorreu uma palestra com o diretor de Marketing com o tema "Saiba porque o modelo de 'Banda larga as a service' através de rede neutra de fibra já é uma realidade em todo o país". Além da palestra, um estande da V.Tal está disponível durante todos os dias da feira para mostrar suas propostas e também para buscar novos parceiros.

"A gente sai de São Paulo para conversar com o mercado. O Brasil tem mais de 10.000 provedores de internet. Então, a gente tem que estar próximo para explicar. Uma coisa é ler sobre a empresa, outra coisa é a gente vir e dar um tempo de qualidade, mostrar até financeiramente as propostas. É um investimento de tempo e presença que a gente acha muito importante", completa Rafael.

**FOLHA**  
**FINANÇAS**

Notícias, opiniões, análises  
sobre economia e investimentos

Siga os nossos perfis e fique  
por dentro das novidades



<https://www.folhape.com.br/colunistas/folha-financas>

**Sicredi**

**FOLHA de PERNAMBUCO**

■ Por 7 votos a 2, o Copom manteve a taxa de juros básicos da economia em 13,75% ao ano. A queda da inflação motivou a decisão

# BC interrompe ciclo de alta da Selic

AGÊNCIA BRASIL

A queda da inflação fez o Banco Central (BC) interromper o ciclo de alta dos juros após um ano e meio de reajustes seguidos. Por 7 votos a 2, o Comitê de Política Monetária (Copom) manteve a taxa Selic, juros básicos da economia, em 13,75% ao ano. A decisão era esperada pelos analistas financeiros.

O presidente do Banco Central, Roberto Campos Neto, e os diretores Bruno Serra Fernandes, Carolina de Assis Barros, Diogo Abry Guillen, Maurício Costa de Moura, Otávio Ribeiro Damaso e Paulo Sérgio Neves de Souza votaram pela manutenção da taxa. Os diretores Fernanda Magalhães Rumenos Guardado e Renato Dias de Brito Gomes votaram pela elevação em 0,25 ponto.

Em comunicado, o Copom informou que continuará a monitorar a economia e poderá voltar a subir a taxa Selic caso a inflação não caia como esperado. "O comitê reforça que irá perseverar até que se consolide não apenas o processo de desinflação como também a ancoragem das expectativas em torno de suas metas. O comitê enfatiza que os passos futuros da política mo-



MARCELO CAMARGO/AGÊNCIA BRASIL

O presidente do Banco Central, Roberto Campos Neto, votou a favor da manutenção da taxa Selic

netária poderão ser ajustados e não hesitará em retomar o ciclo de ajuste caso o processo de desinflação não transcorra como esperado", destacou o texto.

## Nível elevado

A taxa continua no maior nível desde janeiro de 2017, quando também estava em 13,75% ao ano. Essa

foi a primeira pausa nas elevações após 12 altas consecutivas, num ciclo que começou em meio à alta dos preços de alimentos, de energia e de combustíveis.

De março a junho do ano passado, o Copom tinha elevado a taxa em 0,75 ponto percentual em cada encontro. No início de agosto, o BC passou a aumentar a Selic em 1 ponto a cada reunião. Com a alta da inflação e o agravamento das tensões no mercado financeiro, a Selic

foi elevada em 1,5 ponto de outubro do ano passado até fevereiro deste ano. O Copom promoveu dois aumentos de 1 ponto, em março e maio, e dois aumentos de 0,5 ponto, em junho e agosto.

Antes do início do ciclo de alta, a Selic tinha sido reduzida para 2% ao ano, no nível mais baixo da série histórica iniciada em 1986. Por causa da contração econômica gerada pela pandemia de covid-19, o Banco Central tinha derrubado a taxa

para estimular a produção e o consumo. A taxa ficou no menor patamar da história de agosto de 2020 a março de 2021.

## Controle da inflação

A Selic é o principal instrumento do Banco Central para manter sob controle a inflação oficial, medida pelo Índice Nacional de Preços ao Consumidor Amplo (IPCA). Em agosto, o indicador fechou em 8,73% em 12 meses. Esse foi o segundo mês seguido de inflação negativa, por causa da queda do preço da energia e da gasolina.

Apesar da desaceleração recente, o valor está acima do teto da meta de inflação. Para 2022, o Conselho Monetário Nacional (CMN) fixou meta de 3,5%, com margem de tolerância de 1,5 ponto percentual. O IPCA não podia superar 5% neste ano nem ficar abaixo de 2%.

No Relatório de Inflação divulgado no fim de junho pelo BC, a autoridade monetária estimava que o IPCA fecharia 2022 em 8,8% no cenário base. A projeção, no entanto, está desatualizada e deverá ser revista para baixo por causa das desonerações sobre a gasolina e o gás de cozinha.

## PARCERIA

# Recife assina concessão de relógios digitais

O prefeito do Recife, João Campos, assinou, ontem, o primeiro contrato do Recife Parcerias, programa de concessões e parcerias público-privadas do município. A Eletromídia foi a vencedora da concorrência para a instalação de 108 novos relógios eletrônicos digitais, após oferecer a maior proposta de outorga (R\$ 100 milhões) e ser habilitada nos requisitos de qualificação.

A Prefeitura do Recife não realizará desembolsos no projeto. A concessão contempla a instalação e manutenção dos relógios com suas funcionalidades e, ainda, a conservação de mais de 7 mil metros quadrados em praças e canteiros espalhados pela cidade. A previsão é que o primeiro relógio seja instalado em janeiro de 2023.

## Outorga de R\$ 99 milhões

O contrato assinado conclui o processo licitatório, que funcionou da seguinte forma: as empresas interessadas ofereceram um valor de outorga, que é um montante pago à Prefeitura para ter o direito de explorar o serviço objeto do edital. Venceu a maior proposta. Neste caso, a Eletromídia ofereceu R\$ 99,9 milhões e ganhou a concorrência. A gestão municipal receberá 20% do valor de outorga no momento de assinatura do contrato e os demais 80% divididos ao longo do prazo contratual, o que viabilizará outros investimentos para a população.

"É uma inovação, um dia para ce-



RODOLFO LOEPERT/PCR

O prefeito João Campos firmou o primeiro contrato do programa PPPs e concessões do município

lebrar. A gente consegue firmar aqui, talvez seja um dos maiores contratos do Brasil nessa área, ten-

do em vista a credibilidade da equipe e como aqui foi mencionado pelo grupo vencedor, tiveram se-

gurança jurídica no formato desenhado pela Prefeitura do Recife", explicou o prefeito João Campos.



DIVULGAÇÃO

Personagem Nanesca (Viola) é general que comanda irmandade de bravas guerreiras africanas

DANIEL MEDEIROS

**E**strelado por Viola Davis, o filme "A Mulher Rei" leva para as telas de cinema, a partir de hoje, a história real - e pouco retratada - das Agojie. Esse exército formado exclusivamente por mulheres era responsável, no século 19, pela defesa do reino de Daomé, localizado no território atualmente conhecido como Benin, na África Ocidental.

## Domínio feminino também no bastidor

Dirigido por Gina Prince-Bythewood, o longa-metragem traz os elementos de um épico histórico, como "Gladiador" (2000), "Coração Valente" (1995) ou "300" (2017), com grande orçamento, cenas de luta e muita ação. O ineditismo está na equipe majoritariamente feminina - por trás e na frente das câmeras - e com foco numa civilização africana, algo incomum na indústria hollywoodiana.

## Disciplina e submissão

Viola, que esteve no Brasil para divulgar a produção, interpreta a inquebrantável general Nanesca. É ela quem comanda, com disciplina e bravura, a irmandade de guerreiras que protege o rei Ghezo (John Boyega) e seus súditos. Ao lado dela, lutam mulheres igualmente destemidas, como a te-

# Cultura

■ **Aguardadíssimo, filme traz Viola Davis** como líder de um exército feminino em épico baseado em história real

## "A MULHER REI" E A POTÊNCIA FEMININA

nente Izogie (Lashana Lynch) e Amenza (Sheila Atim), seu "braço direito".

Daomé era um dos reinos mais prósperos da região. Suas riquezas, no entanto, vinham da venda de pessoas escravizadas para os europeus. Na trama, Nanesca tenta convencer o rei a mudar os rumos econômicos de sua nação, ao mesmo tempo em que se prepara para enfrentar os inimigos do império de Oyó. A general ainda se depara com outro desafio: a jovem Nawi (Thuso Mbedu). Entre-

gue ao palácio pela família, a promissora recruta deseja se tornar uma guerreira temida, mas questiona a submissão das Agojie, que são proibidas de casar e terem filhos.

"Essa personagem, de alguma forma, posso dizer que sou eu. A razão de eu ter entrado nesse filme é que o que Dana Stevens (roteirista) escreveu fez com que eu me sentisse humanizada", comentou Viola, durante coletiva de imprensa realizada no Rio de Janeiro, na última segunda-feira. Para a atriz, o lon-

ga dá a chance de garotas negras terem uma representação diferente de si mesmas.

## Beleza e complexidade invisíveis

"Por muitas vezes, não vemos nosso poder, beleza e complexidade. Há a sensação de que somos meio invisíveis até para as nossas colegas brancas. As Agojie viam a si mesmas como valiosas e espero que, em certo sentido, isso possa ajudar mulheres negras a explorarem esse espírito guerreiro que elas têm dentro de si", defendeu.

Há dois personagens brasileiros em "Mulher Rei", interpretados pelos atores Hero Fiennes Tiffin e Jordan Bolger. Por isso, é possível ouvir alguns diálogos em português ao longo das 2h14 de duração da obra. Em resposta a uma pergunta enviada pela Folha de Pernambuco, Viola falou sobre a ligação do Brasil com a história do filme.

"Com o tráfico transatlântico de escravos, nós sabemos que cerca de 12 milhões de pessoas saíram de várias partes da África. A primeira parada desses escravizados era o Brasil e, depois, eles eram enviados para outras colônias", comentou a artista, que também falou sobre o sentimento de separação entre negros norte-americanos, caribenhos e brasileiros.

"De alguma forma, nós não sentimos que estamos conectados e somos uma parte do todo. Quando as pessoas assistirem ao filme, eu espero que isso mude um pouco. Não sentimos que há uma estranheza entre nós quando todos viemos da mesma fonte", analisou.



PAULO ALMEIDA/FOLHA DE PERNAMBUCO

O prefeito João Campos, as secretárias de Turismo de Pernambuco e Recife, Milu Megale e Pâmela Alves, e a presidente nacional da ABAV, Magda Nassar, em evento de boas-vindas da ABAV Expo



## Noite de pontapé para a ABAV Expo

O prefeito do Recife, João Campos, as secretárias de Turismo e Lazer de Pernambuco e Recife, Milu Megale e Pâmela Alves, respectivamente, e a presidente nacional da ABAV, Magda Nassar, foram os grandes anfitriões do evento de boas-vindas da ABAV Expo, na noite de terça, no Forte do Brum. Representantes do trade turístico de todo o Brasil se reuniram para dar o pontapé inicial à maior feira de turismo do país.

&gt;

A noite contou com comidas e bebidas com o gostinho de Pernambuco. Além disso, o maestro Spok deu o tom da festa, entoando alguns sucessos de compositores pernambucanos. Após 20 anos, a ABAV Expo retorna a PE, trazendo representantes de todos os estados. O evento, que ocupa o Centro de Convenções até sexta, conta com 1500 marcas expositoras e 75 capacitações.

“

Estamos conversando para eu permanecer mais um tempo fazendo coisas pontuais. Um comentário ali, um programinha acolá, alguma bobagem que eu quiser falar”

**GALVÃO BUENO, LOCUTOR.**

Afirmado que mesmo se despedindo da Globo após a Copa do Catar, poderá fazer ainda alguns trabalhos pontuais para a emissora.

## Lula não vem

A viagem dos candidatos ao Governo e Senado de Pernambuco pela Frente Popular, respectivamente, Danilo Cabral e Teresa Leitão, para encontrar Lula em Brasília, deixa mais do que claro que o ex-presidente e candidato petista não pisará em Pernambuco até 2 de outubro. Ainda havia especulação de que Lula poderia aportar por aqui, mas com as distâncias numéricas nas pesquisas cada vez menores no eixo Rio/SP entre ele e Bolsonaro, o petista vai “centrar fogo” nestes dois estados.

## Estratégia de Danilo

Danilo, claro, vai aproveitar essa ida a Brasília junto com Teresa Leitão para colocar mais e mais inserções ao lado do candidato Lula, para mostrar que ele é o seu “padrinho” político em Pernambuco e tentar passar nas imagens de TV e redes sociais que estão sempre juntinhos. É a cartada final.

DIVULGAÇÃO



Isabela Coutinho, que participa do RJ Entrevista e fala sobre a nova edição da CasaCor PE, que será no edifício Chanteclair

## CasaCor PE 1

A franqueada da CasaCor Pernambuco, Isabela Coutinho, é minha entrevistada e fala sobre a grande revolução da maior mostra de arquitetura e decoração do Estado, que este ano vai ocupar o histórico edifício Chanteclair, no Bairro do Recife, fechado desde os anos 1980. A entrevista fala um pouco do quanto importante será o resgate deste patrimônio para o nosso Estado e como vai funcionar o evento, que será aberto a partir do dia 15 de outubro para o público. Disponível no YouTube, Spotify e site Roberta Jungmann. Vale muito acessar.

## CasaCor PE 2

Ana Cristina Cunha promete impactar o visitante da CasaCor PE 2022 com seu Home Copergás. O ambiente se vale do apelo dramático das cores.

&gt;

O estímulo sensorial faz parte da experiência de visitação. Um home cine ousado que ganhou deck para a área externa do histórico edifício Chanteclair, que abriga a mostra de decoração.

## Trajano é recifense

O prefeito do Recife, João Campos, fez questão de prestigiar a solenidade, na terça-feira à noite, na Câmara Municipal do Recife, em que foi concedido o título de Cidadã da Cidade a Luiza Trajano, presidente do Conselho de Administração da empresa de varejo Magazine Luiza e uma das mulheres mais influentes do Brasil. O plenário ficou lotado de amigos que ela cultivou na cidade.





DIVULGAÇÃO



A renomada dermatologista Fábria Valente na comemoração do aniversário da sua clínica, uma das mais modernas do nosso Estado

## Circulando ■

O presidente da Federação da Agricultura de Pernambuco, Pío Guerra, comanda o café da manhã de lançamento da Agrinordeste, terça, no Espaço Cícero Dias, no Mar Hotel.

O filme "Eike - Tudo ou Nada", que conta a trajetória da ascensão à falência de Eike Batista, estreia hoje, em 200 salas em todo o País. Carol Castro vive Luma de Oliveira.

"Pink Floyd Experience In Concert" apresenta os clássicos do Pink Floyd em formação especial: além de vocal e banda, os grandes sucessos do grupo serão executados por uma orquestra. O show chega ao Teatro Guararapes dia 7 de outubro, às 21h30.



## NIVER DO DIA

Silvana Carrilho, Luiz Rodolfo Araujo, Maria do Socorro Lappenda, Ricardo Couto, Carmen Andrea Portela da Fonte, José Ramos, Joel Muricy Cavalcante, Sônia Pimentel, Rúbia Goulart, Isnaldo Miguelito, Cândido de Souza, Fátima Barros, Célia Vasconcelos, Sílvio Romero Beltrão, Tetê Regueira, Inês Calado, Ulysses Pernambucano, Sílvio Galvão, Déa Sales, Arthur Queiroz, Hélio Mariano Júnior e Adilárcio Ferreira

DIVULGAÇÃO



Um clique especial para a Coluna Persona de Paula e Duda Belo, ao lado de Fátima Lins, durante passagem por São Paulo, prospectando novos negócios para a influencer pernambucana

## Veze de Teresa

A candidata ao Senado pela Frente Popular, Teresa Leitão (PT), é a última sabinada na **Rádio Folha FM**, hoje, a partir das 11h30. Ela estará no programa **Folha Política**, que é ancorado por Jota Batista.

## Missa

O deputado federal Augusto Coutinho e o empresário Eduardo de Queiroz Monteiro, presidente do **Grupo EQM**, participaram de missa em ação de graças pelo início da safra 2022/2023 da Usina Cucaú. A celebração também foi prestigiada pela prefeita de Rio Formoso, Isabel Hacker, pelo candidato a deputado estadual France Hacker e pelo secretário de Esportes do Recife, Rodrigo Coutinho, além de funcionários da usina e de estudantes e docentes da rede municipal.

## Agora pintor

Brad Pitt exhibe obras de arte, pela primeira vez, em exposição no museu Sara Hilden, na Finlândia, até janeiro de 2023.

## Tax Free vai pegar?

Empresários articulam isenção de imposto para turistas no Rio de Janeiro. A Associação Comercial do RJ apresentou projeto para que turistas estrangeiros recebam reembolso referente aos tributos de produtos comprados no Rio. O modelo do tax free (livre de impostos) já existe em 63 países, e a ideia é fomentar o comércio e o turismo, uma vez que aos visitantes seria devolvido uma parte do que desembolsaram. Especialistas divergem sobre a decisão, analisando que não há comprovação de que a desoneração amplie de fato o consumo pelos turistas.

## Parada intransferível

Em resposta à nota publicada sobre a sugestão de mudança de local da Parada da Diversidade de Pernambuco, a organização do evento reforça que a Parada não pode mais sair da Avenida Boa Viagem. Ela tornou-se Patrimônio Cultural Imaterial do Recife desde o ano passado, projeto de lei aprovado na Câmara Municipal e cuja lei já foi sancionada e cita o local. E diferente de eventos políticos que são realizados no mesmo local, a Parada ocupa a Avenida Boa Viagem durante 3 horas, em um pequeno trecho, com autorização de todos os órgãos públicos.

## Eugênia sabinada

Eugênia Lima (PSOL), candidata ao Senado na chapa encabeçada por João Arnaldo, foi sabinada ontem na **Rádio Folha de Pernambuco 96,7 FM**. Durante a entrevista, exaltou o crescimento do PSOL e a importância de ter uma bancada no Congresso Nacional "que possa pautar os direitos da classe trabalhadora". A candidata também defendeu a necessidade de uma reforma política no Brasil. "O Brasil é um país que bota problema debaixo do tapete e que fica fingindo pra manter uma elite no poder", disse Eugênia.

Exposição inédita começa amanhã no Cais do Sertão e vai até novembro

# A poesia de João Cabral em mostra

**"A** final, O Que É Poesia?" é o nome da mostra inédita na Capital pernambucana que começa amanhã, 23, no Centro Cultural Cais do Sertão, no Bairro do Recife, com o intuito de comemorar o centenário do poeta João Cabral de Melo Neto, realizada pela AGL Projetos Especiais e Ministério do Turismo, através da Lei Federal de Incentivo à Cultura.

Com curadoria de Inez Cabral, filha do escritor nascido no Recife em 9 de janeiro de 1920, a mostra traz aspectos pouco conhecidos da vida e da obra do poeta, que faleceu em outubro de 1999. Alguns dos clássicos de Melo Neto são "Morte e Vida Severina", "O Cão Sem Plumas" e "Pedra do Sono".

## Uma linha do tempo

O visitante será conduzido a conferir uma linha do tempo que conta detalhes sobre João Cabral de Melo Neto, passando pela infância nos engenhos da sua família em São Lourenço da Mata e Moreno, no Grande Recife, pelas peripécias como jogador de futebol no América, seu time de coração, Santa Cruz e Torre, chegando à vida adulta quando se dividiu entre a diplomacia e a poesia. O acervo comemorativo é composto por iconografia, fotografias e material audiovisual. "João Cabral é um autor cuja obra é fortemente ligada a Pernambuco. Ele transporta o leitor para o universo de Pernambuco, do Recife, despertando o interesse pelo nosso Estado e pelo jeito de viver do nordestino", salienta a secretária de Turismo e Lazer de Pernambuco, Milu Megale.

### serviço

**Exposição imersiva "João Cabral de Melo Neto - Afinal, o que é poesia?"**  
**Quando:** 23/09 a 20/11, no Cais do Sertão (Bairro do Recife)  
**Visitação:** terça a sexta, das 10h às 16h; sábados e domingos, das 11h às 17h  
**Entrada:** R\$ 10 (inteira) e R\$ 5 (meia). Nas terças, entrada é gratuita

### PASSATEMPO

#### PALAVRAS CRUZADAS DIRETAS

www.coquetel.com.br

© Revistas COQUETEL

O Boto-fogo, por suas cores (lut.)	Moscou (Geog.)		Local de atuação do palhaço Cachear (o cabelo)	Efeito da queimadura	
	(?) Spiller, atriz	Siga em frente		Silaba de "pingo"	Artefato como o arrastão
Descer da montaria					
			Papai (?), figura natalina (Folc.)		
Post-(?), adesivo		300, em algarismos romanos			Ultraje a (?); gravou "Instit" (MPB)
Marca; modelo		Chute			
Tipo de piso de madeira			Superfície delimitada		
			Digrafo de "sangue"		
			Ordem de largada (autom.)		Fruto tido como digestivo
Qualquer meio sistemático de comunicação					
Dia, mês e ano de um documento			Cômodo anexo à cozinha		
Animal como a cobra	(?) especiais, recursos de um filme		O inimigo do Zeca Urubu (TV)		
Assento acolchoado			Contudo	Sadia; saudável	Pequena fazenda
			O couro cabeludo		
A Santa (?); a Igreja Romana		Banho-(?): processo de cozimento	Habita; reside		Viaja de avião (fig.)
				Artista como Cecília Meireles	Encontro consonantal de "cravo"
Relativo à vida de alguém		Período antes do nascer do Sol			

BANCO. 4/19nd — pite, Sapear — bolha, 7/poetisa, 10/biográfico.



### Solução

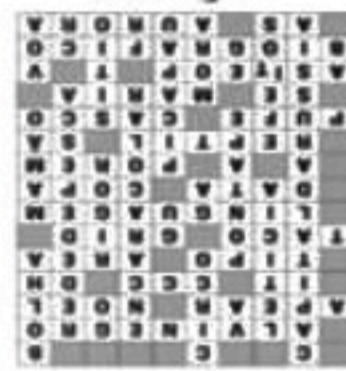

### HORÓSCOPO

Marcela Marques



- ÁRIES (21 mar. a 20 abr.)**  
Sabe o que acontece quando o Sol chega ao signo de Libra? Você sente a necessidade de alguém para lhe equilibrar e suavizar sua postura diante da vida. Por isso, ao longo das próximas semanas, é provável que você comece um relacionamento sério ou que renove a força do seu atual. Pense também numa sociedade comercial.
- TOURO (21 abr. a 20 mai.)**  
O Sol chega em Libra e inaugura um período de produtividade, equilíbrio na rotina e boas relações no ambiente de trabalho para os taurinos. Aproveite e programe cuidados com saúde e beleza, que ficam também favorecidos por agora. Especialmente hoje, entretanto, o trabalho exigirá bastante de você: cumpra obrigações.
- GÊMEOS (21 mai. a 20 jun.)**  
Segura, geminiano, que a coisa vai ficar quente para você: o Sol chega em Libra e traz junto aquela vontade de se apaixonar, então pode ter certeza de que as paqueras vão chegar, pois você estará radiante pelas próximas semanas. Criatividade e sorte são presentes também. Hoje, entretanto, pè no freio nasousadias.
- CÂNCER (21 jun. a 22 jul.)**  
Quer coisa mais deliciosa do que o afeto das pessoas com quem você partilha vida? Pois é isso que vai estar em evidência pelas próximas semanas, com a chegada do Sol em Libra. O período é ótimo para fortalecer laços, arrumar o far e torná-lo mais belo. Hoje, cumpra os compromissos financeiros a qualquer custo.
- LEÃO (23 jul. a 22 ago.)**  
O Sol está entrando em Libra, signo que desperta sua curiosidade pelo mundo, vontade de aprender coisas novas e conexão com parentes e comunidade. Também amplifica suas habilidades de comunicação e relacionamento. As próximas semanas são ótimas para estudos, comunicação e divulgação. Hoje, embate com o par amoroso.
- VIRGEM (23 ago. a 22 set.)**  
O Sol se despede do seu signo e entra em Libra. Com isso, o foco muda: as próximas semanas serão para consolidar, através do empenho e persistência, tudo que você conseguiu trazer de novo para a sua vida nas semanas anteriores. O momento é ótimo para equilibrar finanças. Hoje, a cabeça afeta o corpo: olho na saúde.
- LIBRA (23 set. a 22 out.)**  
Parabéns aos librianos! Na noite de hoje, o Sol entra no seu signo. É um período de renovação e destaque para você. Mudanças de vida e novos projetos em geral passam a estar favorecidos, e você se sente mais energizado e confiante. Hoje, não exagere na sua disponibilidade para ajudar as pessoas: pode lhe prejudicar.
- ESCORPIÃO (23 out. a 22 nov.)**  
O período de Sol libriano impacta você de uma forma intimista, mexendo com recordações, questões emocionais e conteúdos psicológicos, até mesmo inconscientes. Isso é bom, porque a energia libriana lhe ajuda a olhar para esse material pessoal de forma equilibrada e racional. Hoje, família pode trazer demandas.
- SAGITÁRIO (23 nov. a 21 dez.)**  
Se o sagitariano precisa de desculpa para viver a vida social intensamente, ela chega hoje, com o início do período de Sol em Libra. Prepare-se para conhecer gente nova, ampliar seus círculos de amizade e até realizar algum sonho importante para você. Hoje, entretanto, cumpra bem seus compromissos antes de voar!
- CAPRICÓRNIO (22 dez. a 20 jan.)**  
Quer dar rumo à vida profissional? O período que se inicia hoje, com a entrada do Sol em Libra, será perfeito para isso! Nas próximas semanas, coisas boas acontecem, como um novo trabalho, promoção ou reconhecimento. Seja ágil para agarrar a oportunidade! Hoje, olho na grana, filhos e nas brigas com o amor.
- AQUÁRIO (21 jan. a 19 fev.)**  
A entrada do Sol em Libra traz um período de algumas semanas em que tudo relacionado a estudos, principalmente de nível superior, viagens e crescimento espiritual vai estar facilitado para você. As oportunidades aparecem: aproveite! Ao longo do dia hoje, sua seriedade e desconfiança podem afastar pessoas bacanas.
- PEIXES (20 fev. a 20 mar.)**  
O Sol entra no signo de Libra, afetando a todos os signos: para você, aumenta sua intuição, sua sensibilidade espiritual e o contato com seu lado mais sombrio. Não pense que isso é ruim: você consegue olhar para o que precisa mudar em você de forma equilibrada e racional. Ao longo do dia, saia de oscila: descanse.

Excepcionalmente, hoje, não publicaremos o resumo das novelas





A operadora HAPVIDA ASSISTÊNCIA MÉDICA LTDA., com registro na ANS sob o nº 36.825-3, diante da obrigação legal contida no inciso II, parágrafo único, art. 13 da Lei nº 9656/98 e na Súmula nº 28/2015-ANS, bem como ainda, em face das tentativas sem sucesso de notificação pessoal, vem, por meio do presente Edital, NOTIFICAR os beneficiários abaixo listados para que, no prazo máximo de 10 (dez) dias, a contar desta publicação, entrem em contato com esta operadora de saúde, para tratar assunto referente ao seu plano de saúde, garantindo, assim, a manutenção dos serviços contratados, podendo, para tanto, comparecer à sede da empresa, situada na Rua Pacífico dos Santos, 25, Boa Vista - Recife/PE ou entrar em contato com a mesma através dos números 4020-9093 e 08002809130 (SAC). Vale destacar que o desinteresse do beneficiário no prazo acima conferido, acarretará na adoção das medidas previstas na legislação supramencionada. A HAPVIDA RECIFE aproveita o ensejo para ressaltar o prazer em tê-los como clientes, desejando que esta relação permaneça firme e duradoura.

Contrato:3010J384556	CPF:00068441,	Contrato:3010J142381	CPF:021847024,	Contrato:3010I406037	CPF:034557244,	Contrato:3010I095528	CPF:045311434,	Contrato:3010J060456	CPF:053535874,
Contrato:3010J085800	CPF:002760720,	Contrato:30100832740	CPF:021883644,	Contrato:3010J227092	CPF:034627754,	Contrato:3010J122750	CPF:045326204,	Contrato:3010I905408	CPF:053647104,
Contrato:3010J101130	CPF:003290035,	Contrato:3010I060826	CPF:021962574,	Contrato:30100554333	CPF:034740644,	Contrato:3010I755007	CPF:045434634,	Contrato:3010J350576	CPF:053729504,
Contrato:3010J230550	CPF:004294447,	Contrato:30100616340	CPF:021972054,	Contrato:30100420911	CPF:034819574,	Contrato:3010I299021	CPF:045524694,	Contrato:3010J080466	CPF:053786064,
Contrato:3010J087751	CPF:004345985,	Contrato:30100128979	CPF:022308168,	Contrato:3010I723394	CPF:034920724,	Contrato:3010J374066	CPF:045557154,	Contrato:3010I670631	CPF:053977994,
Contrato:3010J384424	CPF:007374004,	Contrato:30100999593	CPF:022463184,	Contrato:3010I700806	CPF:035292324,	Contrato:3010J253418	CPF:045643264,	Contrato:3010I828270	CPF:054001404,
Contrato:3010J162829	CPF:007397724,	Contrato:30100996193	CPF:022558204,	Contrato:3010J172840	CPF:035488454,	Contrato:3010I429618	CPF:045814254,	Contrato:3010J027902	CPF:054083094,
Contrato:3010J170920	CPF:007625494,	Contrato:3010I614142	CPF:022588364,	Contrato:3010J380397	CPF:035708834,	Contrato:3010I427678	CPF:045840014,	Contrato:3010I780999	CPF:054295804,
Contrato:3010J128142	CPF:007673884,	Contrato:3010I719912	CPF:022776174,	Contrato:3010J399919	CPF:035710934,	Contrato:3010J127708	CPF:046016934,	Contrato:3010J380587	CPF:054708914,
Contrato:3010J367775	CPF:007733664,	Contrato:3010I567809	CPF:022905975,	Contrato:3010I195553	CPF:035762324,	Contrato:3010I890716	CPF:046048464,	Contrato:3010I188569	CPF:054747984,
Contrato:3010I858840	CPF:007736484,	Contrato:3010I624885	CPF:023816854,	Contrato:3010J381193	CPF:035778194,	Contrato:30100772319	CPF:046110144,	Contrato:30100655764	CPF:054867674,
Contrato:3010I861815	CPF:007741244,	Contrato:3010J064956	CPF:023828834,	Contrato:3010I767916	CPF:036203294,	Contrato:3010I862689	CPF:046229584,	Contrato:3010J118199	CPF:054875564,
Contrato:3010J153697	CPF:007759344,	Contrato:3010I411402	CPF:023841944,	Contrato:3010J083222	CPF:036225664,	Contrato:3010J133052	CPF:046285964,	Contrato:3010I698036	CPF:054888604,
Contrato:30100409887	CPF:007880864,	Contrato:3010J381188	CPF:024430244,	Contrato:3010I867926	CPF:036253954,	Contrato:3010J300063	CPF:046363604,	Contrato:3010J381599	CPF:054948264,
Contrato:3010J380479	CPF:008170834,	Contrato:3010J053751	CPF:024513964,	Contrato:3010J301405	CPF:036359544,	Contrato:3010J376923	CPF:046368414,	Contrato:3010I632060	CPF:054967204,
Contrato:3010I847551	CPF:008181114,	Contrato:3010I602702	CPF:024632144,	Contrato:3010I510071	CPF:036385404,	Contrato:3010J115885	CPF:046459154,	Contrato:3010I278604	CPF:054990604,
Contrato:3010I873928	CPF:0082231594,	Contrato:3010I846611	CPF:024634504,	Contrato:3010J165248	CPF:036447954,	Contrato:3010J337534	CPF:046519004,	Contrato:3010I859645	CPF:054992194,
Contrato:3010J375679	CPF:008631934,	Contrato:3010J220734	CPF:024634684,	Contrato:3010I880997	CPF:036497024,	Contrato:3010I666134	CPF:046634004,	Contrato:3010I839159	CPF:055053624,
Contrato:3010I139853	CPF:008840184,	Contrato:3010J268762	CPF:024676194,	Contrato:3010I255310	CPF:036508304,	Contrato:3010I836274	CPF:046637414,	Contrato:3010J136216	CPF:055068934,
Contrato:3010I775239	CPF:009343104,	Contrato:30100982253	CPF:024760174,	Contrato:3010I468243	CPF:036539174,	Contrato:3010J364186	CPF:046678014,	Contrato:3010J390373	CPF:055108934,
Contrato:3010I858719	CPF:009454684,	Contrato:3010J103929	CPF:024817474,	Contrato:30100913949	CPF:036699674,	Contrato:3010I812055	CPF:046703954,	Contrato:3010J090864	CPF:055233644,
Contrato:3010I183278	CPF:009921154,	Contrato:3010I851948	CPF:024853144,	Contrato:3010I281981	CPF:036701434,	Contrato:3010J155505	CPF:046734914,	Contrato:3010I768874	CPF:055445454,
Contrato:3010I690640	CPF:010024544,	Contrato:30100836342	CPF:024899474,	Contrato:30100789442	CPF:036827834,	Contrato:3010I507318	CPF:046779854,	Contrato:3010J047350	CPF:055632514,
Contrato:3010J268751	CPF:010087694,	Contrato:3010J392698	CPF:024999515,	Contrato:3010I608563	CPF:037069244,	Contrato:3010J202511	CPF:046909474,	Contrato:3010J230904	CPF:055887754,
Contrato:30100714258	CPF:010144388,	Contrato:3010I806831	CPF:025319934,	Contrato:3010I377873	CPF:037176044,	Contrato:3010I410591	CPF:046911674,	Contrato:3010I512854	CPF:055971394,
Contrato:3010I773850	CPF:010183844,	Contrato:3010J373932	CPF:025377394,	Contrato:3010J119279	CPF:037228334,	Contrato:3010I047241	CPF:047062894,	Contrato:3010J049037	CPF:056260064,
Contrato:3010J041854	CPF:010231124,	Contrato:3010I831455	CPF:025650744,	Contrato:3010I907035	CPF:037293844,	Contrato:30100127642	CPF:047214974,	Contrato:3010J038446	CPF:056304534,
Contrato:3010I442357	CPF:010275934,	Contrato:3010J095164	CPF:025956794,	Contrato:3010I847154	CPF:037522144,	Contrato:3010J234326	CPF:047465935,	Contrato:3010I774505	CPF:056312784,
Contrato:3010I707270	CPF:010299134,	Contrato:3010J087169	CPF:026291814,	Contrato:3010I770378	CPF:037557714,	Contrato:3010I470099	CPF:047749114,	Contrato:3010J142521	CPF:056654484,
Contrato:30100914776	CPF:010447074,	Contrato:3010J175757	CPF:026366324,	Contrato:3010J227760	CPF:037737424,	Contrato:3010I869390	CPF:047869414,	Contrato:3010J138765	CPF:056937694,
Contrato:3010I846762	CPF:010484554,	Contrato:3010J150098	CPF:026714524,	Contrato:3010J091161	CPF:037778814,	Contrato:3010J074285	CPF:047941451,	Contrato:3010I862510	CPF:057176024,
Contrato:3010I774712	CPF:010610004,	Contrato:3010I813743	CPF:026750414,	Contrato:3010I209399	CPF:037825004,	Contrato:3010I687165	CPF:048004704,	Contrato:3010I737513	CPF:057516584,
Contrato:3010J277550	CPF:010650654,	Contrato:30100374798	CPF:026839474,	Contrato:3010I830852	CPF:037822424,	Contrato:3010I836250	CPF:048024214,	Contrato:3010I193255	CPF:057634111,
Contrato:3010I436715	CPF:010718774,	Contrato:3010I850593	CPF:026965914,	Contrato:3010J158431	CPF:038396714,	Contrato:3010J121229	CPF:048054364,	Contrato:3010J286429	CPF:057753654,
Contrato:3010J210264	CPF:010727505,	Contrato:3010I621418	CPF:027391114,	Contrato:3010I118244	CPF:038614104,	Contrato:3010J121605	CPF:048061004,	Contrato:3010J198490	CPF:057926104,
Contrato:3010J177501	CPF:010760974,	Contrato:3010I768092	CPF:027645504,	Contrato:30100783926	CPF:038621394,	Contrato:3010J381451	CPF:048117394,	Contrato:3010I996385	CPF:058104894,
Contrato:3010J191944	CPF:010814304,	Contrato:3010I209191	CPF:027758534,	Contrato:3010J098889	CPF:038789444,	Contrato:3010J155339	CPF:048138214,	Contrato:3010I592142	CPF:058154754,
Contrato:3010J402580	CPF:010816544,	Contrato:3010I480130	CPF:027758534,	Contrato:3010I362120	CPF:038841394,	Contrato:3010J238680	CPF:048178394,	Contrato:3010J181607	CPF:058367094,
Contrato:3010J227536	CPF:011903914,	Contrato:3010J150738	CPF:027855654,	Contrato:3010I800581	CPF:038927924,	Contrato:3010J371123	CPF:048230934,	Contrato:3010J286718	CPF:058378484,
Contrato:3010J366780	CPF:012040514,	Contrato:3010J391402	CPF:027930474,	Contrato:3010I906445	CPF:039049124,	Contrato:3010I073042	CPF:048309184,	Contrato:30100684572	CPF:058406074,
Contrato:3010I877941	CPF:012251684,	Contrato:3010I517069	CPF:027973294,	Contrato:3010I325912	CPF:039154944,	Contrato:3010J051444	CPF:048410084,	Contrato:3010I454974	CPF:058517404,
Contrato:3010J390735	CPF:012552348,	Contrato:3010I771112	CPF:028290504,	Contrato:3010I657671	CPF:039377194,	Contrato:3010J039363	CPF:048425744,	Contrato:3010J391350	CPF:058548284,
Contrato:3010I208314	CPF:012819924,	Contrato:3010I149884	CPF:028395884,	Contrato:3010I786921	CPF:039520644,	Contrato:30100127481	CPF:048509994,	Contrato:30100420491	CPF:058566914,
Contrato:30100675501	CPF:013105184,	Contrato:3010I640541	CPF:028706274,	Contrato:3010I824318	CPF:039830184,	Contrato:3010I888769	CPF:048540334,	Contrato:3010I727970	CPF:058572934,
Contrato:30100925226	CPF:013201104,	Contrato:3010J114941	CPF:028851855,	Contrato:3010J220105	CPF:039987064,	Contrato:3010I257244	CPF:048731084,	Contrato:3010I601095	CPF:058596444,
Contrato:3010I135448	CPF:013255134,	Contrato:3010I831851	CPF:028886074,	Contrato:3010J386147	CPF:040227214,	Contrato:30100866229	CPF:048860354,	Contrato:3010J172190	CPF:058625294,
Contrato:3010I113484	CPF:0133063974,	Contrato:30100760756	CPF:029274354,	Contrato:3010J246367	CPF:040380554,	Contrato:30100912443	CPF:049334264,	Contrato:30100934871	CPF:059195524,
Contrato:3010I260154	CPF:013691104,	Contrato:3010J155615	CPF:029275974,	Contrato:3010J083965	CPF:040495934,	Contrato:3010I802752	CPF:049348114,	Contrato:3010J281388	CPF:059424754,
Contrato:3010J167652	CPF:013691264,	Contrato:3010I724919	CPF:029655584,	Contrato:3010I741281	CPF:040994224,	Contrato:3010J389082	CPF:049517284,	Contrato:3010J223777	CPF:059735084,
Contrato:3010J350900	CPF:013826174,	Contrato:3010J376756	CPF:029865644,	Contrato:3010I908798	CPF:041241054,	Contrato:3010I890904	CPF:049581884,	Contrato:3010J072939	CPF:059918174,
Contrato:3010J159466	CPF:013903474,	Contrato:3010I493119	CPF:029990414,	Contrato:3010I854516	CPF:041371784,	Contrato:3010I861583	CPF:049742514,	Contrato:3010I712777	CPF:059991474,
Contrato:3010I110934	CPF:013926774,	Contrato:0700D792879	CPF:030054444,	Contrato:30100789799	CPF:041396244,	Contrato:3010I841294	CPF:049927664,	Contrato:3010J181964	CPF:060024884,
Contrato:3010J299911	CPF:014091634,	Contrato:3010I614020	CPF:030345614,	Contrato:3010I0614020	CPF:041403014,	Contrato:3010I999901	CPF:049944964,	Contrato:3010I211686	CPF:060318694,
Contrato:3010I878006	CPF:014096904,	Contrato:3010J080846	CPF:030354114,	Contrato:3010J085291	CPF:041508524,	Contrato:3010J393074	CPF:049955004,	Contrato:3010I633041	CPF:060323024,
Contrato:3010I388845	CPF:014240884,	Contrato:3010I707191	CPF:030408034,	Contrato:3010J385176	CPF:041553174,	Contrato:3010J771501	CPF:049980484,	Contrato:3010J103838	CPF:060343004,
Contrato:3010J378327	CPF:014282054,	Contrato:3010J381692	CPF:030414754,	Contrato:3010J290657	CPF:041700394,	Contrato:3010I874125	CPF:049983174,	Contrato:3010J197117	CPF:060454184,
Contrato:3010J178198	CPF:014297714,	Contrato:3010J179928	CPF:030508184,	Contrato:3010I906782	CPF:041775594,	Contrato:3010J386680	CPF:050088004,	Contrato:3010J186684	CPF:060502144,
Contrato:3010J376731	CPF:014313604,	Contrato:3010J093284	CPF:030532804,	Contrato:3010J141007	CPF:041846154,	Contrato:3010J061906	CPF:050388114,	Contrato:3010J036895	CPF:060838024,
Contrato:3010I027691	CPF:014326024,	Contrato:30100601274	CPF:030605464,	Contrato:3010J213640	CPF:041963244,	Contrato:3010I832178	CPF:050482584,	Contrato:3010J210441	CPF:060937374,
Contrato:0700D087726	CPF:014393284,	Contrato:3010I834762	CPF:030612774,	Contrato:3010J095393	CPF:042029994,	Contrato:3010I483581	CPF:050537504,	Contrato:3010J056131	CPF:060956814,
Contrato:30100523155	CPF:014770614,	Contrato:3010I899030	CPF:030613434,	Contrato:3010I840582	CPF:042116534,	Contrato:30100764501	CPF:050654194,	Contrato:3010J151992	CPF:061097744,
Contrato:3010I895321	CPF:014976754,	Contrato:3010J210282	CPF:030826454,	Contrato:3010J161670	CPF:042324964,	Contrato:3010J211465	CPF:050776224,	Contrato:3010J353203	CPF:061132614,
Contrato:3010I890071	CPF:015632254,	Contrato:3010I294702	CPF:031047584,	Contrato:3010J093436	CPF:042449864,	Contrato:3010I593904	CPF:051028684,	Contrato:3010J193441	CPF:061295624,
Contrato:3010J135993	CPF:015851365,	Contrato:3010J170300	CPF:031082754,	Contrato:3010I753867	CPF:042546764,	Contrato:3010J205618	CPF:051102124,	Contrato:3010I254155	CPF:061477364,
Contrato:3010I722921	CPF:016190074,	Contrato:3010J387165	CPF:031532904,	Contrato:3010J120830	CPF:042773794,	Contrato:3010I687978	CPF:051143454,	Contrato:3010I710262	CPF:061625674,
Contrato:3010I736377	CPF:017032594,	Contrato:3010J043625	CPF:031682194,	Contrato:3010J385425	CPF:042783044,	Contrato:3010I707353	CPF:051232034,	Contrato:3010J245249	CPF:061722984,
Contrato:3010J375									

Contrato:3010J170619	CPF:064182264,	Contrato:3010J136144	CPF:075384044,	Contrato:3010I894340	CPF:088765804,	Contrato:3010J256561	CPF:101918354,	Contrato:3010J291899	CPF:111672004,
Contrato:30100115370	CPF:064313094,	Contrato:3010I807469	CPF:075405124,	Contrato:3010J136388	CPF:088873204,	Contrato:3010J193615	CPF:102015334,	Contrato:30100122619	CPF:111724954,
Contrato:3010I798099	CPF:064388294,	Contrato:30100570451	CPF:075451924,	Contrato:3010J368331	CPF:088898344,	Contrato:3010I910663	CPF:102093004,	Contrato:3010J202411	CPF:111863374,
Contrato:0700D821033	CPF:064412954,	Contrato:3010J215393	CPF:075762474,	Contrato:3010J162598	CPF:088992384,	Contrato:3010I484197	CPF:102177644,	Contrato:3010J372068	CPF:112053394,
Contrato:3010J373576	CPF:064443904,	Contrato:3010I412119	CPF:075879244,	Contrato:3010J066666	CPF:089077374,	Contrato:3010J098538	CPF:102177644,	Contrato:3010I735082	CPF:112058264,
Contrato:3010J184794	CPF:064812374,	Contrato:3010I526918	CPF:076159454,	Contrato:30100993706	CPF:089189954,	Contrato:3010J084071	CPF:102213724,	Contrato:3010I578025	CPF:112298464,
Contrato:3010J373566	CPF:064852714,	Contrato:3010I912689	CPF:076304514,	Contrato:3010I713930	CPF:089189954,	Contrato:3010J201293	CPF:102221684,	Contrato:3010J377827	CPF:112372554,
Contrato:3010J364670	CPF:064944704,	Contrato:3010J083483	CPF:076449004,	Contrato:3010J148232	CPF:089227124,	Contrato:3010J382905	CPF:102586754,	Contrato:3010J161875	CPF:112400874,
Contrato:3010I872414	CPF:065051404,	Contrato:3010J116858	CPF:076610647,	Contrato:3010J037737	CPF:089247314,	Contrato:3010J223956	CPF:102627454,	Contrato:3010J036301	CPF:112481094,
Contrato:3010J182227	CPF:065085424,	Contrato:3010J195100	CPF:076730844,	Contrato:3010J179443	CPF:089322144,	Contrato:3010I778379	CPF:102711064,	Contrato:3010I486557	CPF:112640364,
Contrato:3010I422354	CPF:065085624,	Contrato:3010I739140	CPF:076739294,	Contrato:3010J242762	CPF:089400824,	Contrato:3010I823175	CPF:102784544,	Contrato:0700C047666	CPF:112729354,
Contrato:3010J116555	CPF:065164324,	Contrato:3010J271553	CPF:076832954,	Contrato:3010J130666	CPF:089521024,	Contrato:3010I388433	CPF:102837444,	Contrato:3010J103703	CPF:112987844,
Contrato:3010I851708	CPF:065304874,	Contrato:3010I024661	CPF:077074534,	Contrato:3010I519638	CPF:089568284,	Contrato:3010J194805	CPF:102973644,	Contrato:3010J200949	CPF:115049584,
Contrato:3010I878257	CPF:065417694,	Contrato:3010J095039	CPF:077110254,	Contrato:3010J104294	CPF:090344924,	Contrato:3010I875462	CPF:103038084,	Contrato:3010J053903	CPF:113678714,
Contrato:3010I912401	CPF:065469964,	Contrato:3010J116924	CPF:077328274,	Contrato:3010J044982	CPF:090456074,	Contrato:3010I673306	CPF:103194074,	Contrato:3010I693982	CPF:113690144,
Contrato:3010J352505	CPF:065539104,	Contrato:3010I809486	CPF:077547934,	Contrato:3010I512473	CPF:090617844,	Contrato:3010J195117	CPF:103288214,	Contrato:3010I190012	CPF:114299784,
Contrato:3010I679433	CPF:065602844,	Contrato:3010I762262	CPF:077592774,	Contrato:3010J214771	CPF:090648074,	Contrato:3010J148432	CPF:103368634,	Contrato:3010J133965	CPF:114725504,
Contrato:3010I783532	CPF:065634394,	Contrato:3010J210954	CPF:078284434,	Contrato:3010I135267	CPF:090725364,	Contrato:3010I884992	CPF:103478564,	Contrato:3010J200148	CPF:114932644,
Contrato:3010J292803	CPF:065799634,	Contrato:3010J102461	CPF:078446024,	Contrato:3010J091542	CPF:090861014,	Contrato:3010J209628	CPF:103478864,	Contrato:3010J066933	CPF:115049584,
Contrato:3010I460769	CPF:066229004,	Contrato:3010J088539	CPF:078688534,	Contrato:30100978154	CPF:090950764,	Contrato:3010J220611	CPF:103628064,	Contrato:3010J093264	CPF:115071234,
Contrato:3010J215160	CPF:066919204,	Contrato:3010I420471	CPF:078729674,	Contrato:3010J245986	CPF:091006874,	Contrato:3010J120411	CPF:103634404,	Contrato:3010I09759	CPF:115101774,
Contrato:3010J166227	CPF:067233264,	Contrato:3010I109212	CPF:079321194,	Contrato:3010J043399	CPF:091460884,	Contrato:3010I777682	CPF:103745694,	Contrato:3010J112716	CPF:115107944,
Contrato:3010J289093	CPF:067248493,	Contrato:3010J041883	CPF:079448944,	Contrato:30100519403	CPF:091671454,	Contrato:3010J163947	CPF:103768324,	Contrato:3010J190334	CPF:115248164,
Contrato:30100931651	CPF:067252064,	Contrato:3010J054114	CPF:079629764,	Contrato:3010J143652	CPF:091707454,	Contrato:3010J067721	CPF:103811134,	Contrato:3010I916413	CPF:115382354,
Contrato:3010J084012	CPF:067266184,	Contrato:3010J163219	CPF:079715494,	Contrato:3010J360845	CPF:091747994,	Contrato:3010I873450	CPF:103824844,	Contrato:3010J123361	CPF:115464054,
Contrato:30100394163	CPF:067496754,	Contrato:3010J147826	CPF:080022684,	Contrato:3010J390255	CPF:091814434,	Contrato:3010J300634	CPF:103915544,	Contrato:3010J394885	CPF:115640734,
Contrato:3010I856513	CPF:067511444,	Contrato:3010J988116	CPF:080026524,	Contrato:3010J377653	CPF:091819284,	Contrato:3010I832139	CPF:103934434,	Contrato:3010I604145	CPF:115829704,
Contrato:3010J203272	CPF:067609464,	Contrato:3010J300661	CPF:080099144,	Contrato:3010I549299	CPF:092040994,	Contrato:0700D897766	CPF:104175634,	Contrato:3010I821516	CPF:115971484,
Contrato:3010J391241	CPF:067698214,	Contrato:3010I402102	CPF:080149774,	Contrato:3010I724157	CPF:092150584,	Contrato:3010J140279	CPF:104383534,	Contrato:3010I825980	CPF:116040374,
Contrato:3010I065066	CPF:067715394,	Contrato:3010J168089	CPF:080399114,	Contrato:3010J378277	CPF:092248114,	Contrato:3010J259944	CPF:104612174,	Contrato:3010I901437	CPF:116365394,
Contrato:3010I057297	CPF:067772224,	Contrato:30100671192	CPF:080439394,	Contrato:3010I652580	CPF:092290104,	Contrato:3010I517154	CPF:104674034,	Contrato:3010J142173	CPF:116384594,
Contrato:3010J042218	CPF:068214694,	Contrato:3010I220801	CPF:080451454,	Contrato:3010J385585	CPF:092420284,	Contrato:3010J125767	CPF:104806794,	Contrato:3010I917624	CPF:116666224,
Contrato:3010J374900	CPF:068238664,	Contrato:3010I552407	CPF:080507704,	Contrato:3010J278416	CPF:092427814,	Contrato:3010I303514	CPF:105007064,	Contrato:3010J385574	CPF:117340344,
Contrato:3010J386461	CPF:068516474,	Contrato:3010I837029	CPF:080549954,	Contrato:30100659840	CPF:092601784,	Contrato:3010I848955	CPF:105009494,	Contrato:3010I788233	CPF:117928524,
Contrato:3010J152818	CPF:068540264,	Contrato:3010J364415	CPF:080720494,	Contrato:3010I900680	CPF:092727184,	Contrato:3010J311725	CPF:105042624,	Contrato:3010J384470	CPF:117947014,
Contrato:3010J101877	CPF:068778594,	Contrato:3010I796391	CPF:080790104,	Contrato:3010I808747	CPF:093101224,	Contrato:3010J230643	CPF:105213964,	Contrato:3010J182846	CPF:118215414,
Contrato:3010I254361	CPF:068800504,	Contrato:30100127022	CPF:080822104,	Contrato:3010J375550	CPF:093115774,	Contrato:3010J072006	CPF:105238464,	Contrato:3010I848588	CPF:118231444,
Contrato:3010J382192	CPF:068889594,	Contrato:30100880699	CPF:080870304,	Contrato:30100792564	CPF:0931175724,	Contrato:3010J290003	CPF:105272724,	Contrato:3010I751574	CPF:118369514,
Contrato:3010J234232	CPF:069040364,	Contrato:3010I903441	CPF:080982524,	Contrato:3010J395027	CPF:093325744,	Contrato:3010J060273	CPF:105309814,	Contrato:3010J038258	CPF:118374514,
Contrato:3010J178626	CPF:069287654,	Contrato:3010I831488	CPF:081079824,	Contrato:3010I721149	CPF:093389584,	Contrato:3010J144110	CPF:105311784,	Contrato:3010J284394	CPF:118429294,
Contrato:3010I828100	CPF:069315504,	Contrato:3010J178391	CPF:081079824,	Contrato:3010J064496	CPF:093701294,	Contrato:3010I805148	CPF:105424044,	Contrato:3010J388330	CPF:118858834,
Contrato:3010J060865	CPF:069442974,	Contrato:3010J224590	CPF:081359684,	Contrato:3010I448682	CPF:094109154,	Contrato:3010J178714	CPF:105460994,	Contrato:3010I635447	CPF:118938814,
Contrato:3010I675505	CPF:069719104,	Contrato:3010I507296	CPF:081391124,	Contrato:3010I632388	CPF:094123484,	Contrato:3010J246684	CPF:105586444,	Contrato:3010J214273	CPF:118976164,
Contrato:3010I7182023	CPF:069890074,	Contrato:3010J258076	CPF:081636394,	Contrato:3010J204713	CPF:094209024,	Contrato:3010J392918	CPF:105706074,	Contrato:3010I831376	CPF:119265374,
Contrato:3010I910784	CPF:069934554,	Contrato:3010I515632	CPF:081722084,	Contrato:3010I314998	CPF:094355584,	Contrato:3010J046941	CPF:105791074,	Contrato:3010J269134	CPF:119764964,
Contrato:3010I352428	CPF:070049804,	Contrato:30100882988	CPF:081760744,	Contrato:3010I839769	CPF:094991874,	Contrato:3010I302837	CPF:105907224,	Contrato:3010J265679	CPF:119806354,
Contrato:3010I715000	CPF:070074304,	Contrato:3010J048146	CPF:081955184,	Contrato:3010J077047	CPF:095398084,	Contrato:3010J383841	CPF:105951374,	Contrato:3010J058214	CPF:120146884,
Contrato:3010J155617	CPF:070174234,	Contrato:3010J194104	CPF:082223364,	Contrato:3010J134952	CPF:095420334,	Contrato:3010J376533	CPF:106119744,	Contrato:3010J027595	CPF:120199004,
Contrato:3010J098431	CPF:070187744,	Contrato:3010J383821	CPF:082415274,	Contrato:3010I851015	CPF:095436734,	Contrato:3010J201774	CPF:106155784,	Contrato:3010J171254	CPF:120360164,
Contrato:3010J119963	CPF:070320954,	Contrato:3010I210148	CPF:082461414,	Contrato:3010J174061	CPF:095566794,	Contrato:3010J386322	CPF:106224894,	Contrato:3010I844433	CPF:120731104,
Contrato:3010I918280	CPF:070415224,	Contrato:3010I853722	CPF:082602474,	Contrato:3010J158051	CPF:095791154,	Contrato:3010I908450	CPF:106666694,	Contrato:3010I914956	CPF:120774244,
Contrato:3010I182438	CPF:070461794,	Contrato:3010J157471	CPF:082656117,	Contrato:3010I373904	CPF:095844224,	Contrato:3010J222920	CPF:106682424,	Contrato:3010J188265	CPF:121276454,
Contrato:3010J056659	CPF:070688024,	Contrato:3010I602901	CPF:082666764,	Contrato:3010J157049	CPF:095995654,	Contrato:3010I905406	CPF:106736264,	Contrato:3010I732021	CPF:121333424,
Contrato:3010J114556	CPF:070794874,	Contrato:3010J392380	CPF:082901104,	Contrato:3010I732015	CPF:096145694,	Contrato:3010J367851	CPF:106853014,	Contrato:3010J191354	CPF:121504864,
Contrato:3010I845437	CPF:070795714,	Contrato:3010J066261	CPF:083206554,	Contrato:3010J220549	CPF:096399704,	Contrato:3010J180889	CPF:107008394,	Contrato:3010J129809	CPF:122695634,
Contrato:3010I647158	CPF:070832954,	Contrato:3010J113329	CPF:083241904,	Contrato:3010J771380	CPF:096400944,	Contrato:0700C288121	CPF:107330904,	Contrato:3010J375230	CPF:122784804,
Contrato:3010J390359	CPF:070924894,	Contrato:3010J367894	CPF:083289594,	Contrato:3010I875655	CPF:096491524,	Contrato:3010I885940	CPF:107674054,	Contrato:3010I090203	CPF:123649944,
Contrato:3010J152911	CPF:070959764,	Contrato:3010I795765	CPF:083380204,	Contrato:3010J327975	CPF:096588364,	Contrato:3010J212795	CPF:107690534,	Contrato:3010J374338	CPF:123673274,
Contrato:3010J051920	CPF:071272544,	Contrato:3010I890178	CPF:083398204,	Contrato:3010J183594	CPF:096627454,	Contrato:3010I334255	CPF:107733154,	Contrato:3010J373461	CPF:124662064,
Contrato:3010I705975	CPF:071512754,	Contrato:3010I531120	CPF:083402174,	Contrato:3010J038725	CPF:096827574,	Contrato:3010I839363	CPF:107797074,	Contrato:3010I534616	CPF:125281054,
Contrato:3010J203681	CPF:071714894,	Contrato:3010J181236	CPF:083467504,	Contrato:3010J379944	CPF:096924464,	Contrato:3010J172113	CPF:107872024,	Contrato:3010J393034	CPF:125974864,
Contrato:3010J372244	CPF:071748934,	Contrato:3010I910476	CPF:083873124,	Contrato:3010I138151	CPF:097130494,	Contrato:3010J258278	CPF:107963864,	Contrato:3010J391480	CPF:126066184,
Contrato:3010I915731	CPF:071754874,	Contrato:3010I805820	CPF:083953494,	Contrato:3010I074315	CPF:097235374,	Contrato:3010I759596	CPF:108044224,	Contrato:3010J204737	CPF:126285494,
Contrato:30100055719	CPF:071904234,	Contrato:3010J367561	CPF:083980114,	Contrato:3010J392729	CPF:097264854,	Contrato:3010J065600	CPF:108083954,	Contrato:3010J063213	CPF:126442614,
Contrato:3010J168698	CPF:071916084,	Contrato:3010I149082	CPF:084384924,	Contrato:3010I689319	CPF:097368064,	Contrato:3010J296848	CPF:108137844,	Contrato:3010J184414	CPF:126699814,
Contrato:3010I139930	CPF:072004944,	Contrato:30100126620	CPF:084604264,	Contrato:3010I490895	CPF:097374764,	Contrato:3010J370313	CPF:108180934,	Contrato:3010I512023	CPF:126955714,
Contrato:3010I793931	CPF:072045854,	Contrato:30100618528	CPF:084613934,	Contrato:3010I668120	CPF:097423624,	Contrato:3010J180593	CPF:108269024,	Contrato:3010I463924	CPF:127262654,
Contrato:3010I807839	CPF:072083304,	Contrato:3010I995998	CPF:084678294,	Contrato:3010J267300	CPF:097429024,	Contrato:3010I755426	CPF:108347134,	Contrato:3010J247652	CPF:127283734,
Contrato:3010J111823	CPF:072158444,	Contr							

Contrato:3010J139373 CPF:146918414,	Contrato:3010J392770 CPF:147082604,	Contrato:3010J377976 CPF:148666606,	Contrato:30100987923 CPF:149164284,	Contrato:30100129472 CPF:152907194,	Contrato:3010J364744 CPF:154228744,	Contrato:3010J215434 CPF:155313534,	Contrato:3010I709584 CPF:158445767,	Contrato:30100108936 CPF:166536704,	Contrato:30100116984 CPF:166586204,	Contrato:3010J207728 CPF:168015474,	Contrato:30100748891 CPF:172223704,	Contrato:3010I286499 CPF:173149254,	Contrato:3010J192990 CPF:173208014,	Contrato:30100857655 CPF:173223834,	Contrato:3010J390569 CPF:178274264,	Contrato:3010I323421 CPF:179546064,	Contrato:30100518418 CPF:183784474,	Contrato:3010J381726 CPF:186646794,	Contrato:3010I871704 CPF:192356314,	Contrato:3010I464601 CPF:192448194,	Contrato:3010J058056 CPF:196637224,	Contrato:3010I909592 CPF:212999434,	Contrato:3010I275111 CPF:215165104,	Contrato:3010J258030 CPF:217099804,	Contrato:30100120449 CPF:217143394,	Contrato:3010J387759 CPF:217801104,	Contrato:30100801657 CPF:217990244,	Contrato:3010I314944 CPF:222764675,	Contrato:30100789851 CPF:224422784,	Contrato:30100628716 CPF:224790584,	Contrato:3010J389436 CPF:233961804,	Contrato:30100640758 CPF:234630584,	Contrato:3010J069342 CPF:236703045,	Contrato:3010I904938 CPF:243906074,	Contrato:3010J133012 CPF:244634344,	Contrato:3010I844857 CPF:245121844,	Contrato:3010J304972 CPF:245461434,	Contrato:30100120160 CPF:253649524,	Contrato:30100797544 CPF:255695384,	Contrato:30100845876 CPF:257451074,	Contrato:30100795422 CPF:257606884,	Contrato:3010I793175 CPF:265598204,	Contrato:3010J307738 CPF:271104434,	Contrato:3010I795097 CPF:271334514,	Contrato:3010J391389 CPF:275983304,	Contrato:3010I143480 CPF:278304114,	Contrato:3010J181155 CPF:279729254,	Contrato:30100825681 CPF:281057614,	Contrato:3010J390170 CPF:284945044,	Contrato:3010I087140 CPF:288203714,	Contrato:3010J349748 CPF:291841004,	Contrato:3010J180974 CPF:294117933,	Contrato:3010I418715 CPF:294428184,	Contrato:3010I680683 CPF:294742564,	Contrato:30100522148 CPF:296866624,	Contrato:3010J227109 CPF:297835424,	Contrato:3010I260502 CPF:298184864,	Contrato:3010I596802 CPF:300051068,	Contrato:30100703156 CPF:300208084,	Contrato:3010J395031 CPF:303552338,	Contrato:30100659900 CPF:304687794,	Contrato:3010I748476 CPF:312668274,	Contrato:3010I830744 CPF:313561924,	Contrato:30100107998 CPF:317116184,	Contrato:3010J302769 CPF:318295544,	Contrato:3010I207205 CPF:320058654,	Contrato:3010I430986 CPF:321919524,	Contrato:3010I357060 CPF:326858744,	Contrato:3010J389059 CPF:328119774,	Contrato:3010J391173 CPF:339933784,	Contrato:3010J125570 CPF:341890504,	Contrato:3010I625128 CPF:351178004,	Contrato:3010J040591 CPF:351232814,	Contrato:3010J101266 CPF:351340894,	Contrato:3010J388637 CPF:355199674,	Contrato:3010I467680 CPF:358842235,	Contrato:3010J210844 CPF:359068394,	Contrato:3010I803701 CPF:364212864,	Contrato:30100119777 CPF:368995264,	Contrato:3010I910918 CPF:374638024,	Contrato:3010J381257 CPF:375198244,	Contrato:3010I258362 CPF:375711174,	Contrato:3010I861957 CPF:376094244,	Contrato:3010J176633 CPF:377289034,	Contrato:30100887700 CPF:377467154,	Contrato:30100879162 CPF:381305804,	Contrato:3010I755650 CPF:387375664,	Contrato:3010I753759 CPF:387738134,	Contrato:30100228990 CPF:390916194,	Contrato:3010I773407 CPF:391583488,	Contrato:3010I364963 CPF:392269724,	Contrato:3010J376254 CPF:398391504,	Contrato:3010I171203 CPF:403719644,	Contrato:3010I577086 CPF:415728314,	Contrato:3010I634501 CPF:417613244,	Contrato:3010I141414 CPF:426100444,	Contrato:3010J091439 CPF:428086424,	Contrato:3010J068934 CPF:431396204,	Contrato:3010I432548 CPF:431421254,	Contrato:30100128623 CPF:432394394,	Contrato:3010I288687 CPF:432684554,	Contrato:3010I690238 CPF:432828144,	Contrato:30100627218 CPF:432828144,	Contrato:30100933038 CPF:437491864,	Contrato:30100110153 CPF:438953524,	Contrato:3010J111973 CPF:440766224,	Contrato:3010J041762 CPF:446439094,	Contrato:3010J079031 CPF:449942988,	Contrato:3010I827274 CPF:456893854,	Contrato:3010J119664 CPF:459308638,	Contrato:30100518311 CPF:462376904,	Contrato:3010I306651 CPF:463861814,	Contrato:3010I793372 CPF:464635264,	Contrato:3010J265490 CPF:476805984,	Contrato:3010I875149 CPF:479175204,	Contrato:3010I708497 CPF:479629504,	Contrato:3010I235571 CPF:483470867,	Contrato:3010J255106 CPF:485712614,	Contrato:3010I205232 CPF:487195104,	Contrato:30100622259 CPF:487588504,	Contrato:3010I783213 CPF:491724334,	Contrato:3010I038581 CPF:499920744,	Contrato:30100992250 CPF:508541434,	Contrato:3010J385339 CPF:514018784,	Contrato:3010J091690 CPF:514529444,	Contrato:30100758264 CPF:519970024,	Contrato:30100765942 CPF:527998084,	Contrato:3010I791139 CPF:533121634,	Contrato:3010I916223 CPF:534782154,	Contrato:3010I182549 CPF:545512424,	Contrato:3010J084508 CPF:554816984,	Contrato:30100983559 CPF:556385974,	Contrato:30100765319 CPF:556450114,	Contrato:3010J068464 CPF:563704078,	Contrato:3010J223963 CPF:572295624,	Contrato:3010I804560 CPF:572389444,	Contrato:3010J387778 CPF:572391934,	Contrato:3010J077993 CPF:574643594,	Contrato:3010J224350 CPF:579572234,	Contrato:30100716414 CPF:588397804,	Contrato:3010I602012 CPF:589523734,	Contrato:30100664569 CPF:594541134,	Contrato:30100130673 CPF:600496424,	Contrato:3010I912210 CPF:608286844,	Contrato:3010I916141 CPF:608785844,	Contrato:30100726180 CPF:610245549,	Contrato:3010I331779 CPF:612457754,	Contrato:3010I437382 CPF:614634344,	Contrato:3010I875716 CPF:619390564,	Contrato:3010I335691 CPF:619710574,	Contrato:3010I896427 CPF:621789544,	Contrato:3010I842935 CPF:622129314,	Contrato:3010J079807 CPF:623983424,	Contrato:30100677323 CPF:624893724,	Contrato:3010J380592 CPF:625664744,	Contrato:3010I836636 CPF:631016104,	Contrato:30100741082 CPF:631460964,	Contrato:30100425914 CPF:632766074,	Contrato:3010I459603 CPF:633415814,	Contrato:3010J380585 CPF:633572673,	Contrato:3010I554230 CPF:639834604,	Contrato:30100966040 CPF:640499494,	Contrato:3010I843009 CPF:643549384,	Contrato:3010I437390 CPF:649724534,	Contrato:3010J169383 CPF:655824034,	Contrato:30100109744 CPF:658203394,	Contrato:30100122017 CPF:665296624,	Contrato:3010I905557 CPF:665717584,	Contrato:3010J381493 CPF:666281214,	Contrato:3010I756468 CPF:666441434,	Contrato:3010I850551 CPF:667259924,	Contrato:3010J135965 CPF:669014564,	Contrato:30100359135 CPF:669361604,	Contrato:3010I905898 CPF:679902584,	Contrato:30100423687 CPF:685541684,	Contrato:3010I691652 CPF:686333274,	Contrato:30100512407 CPF:687632394,	Contrato:3010J101313 CPF:690846960,	Contrato:30100109391 CPF:691513428,	Contrato:3010J027717 CPF:692950264,	Contrato:3010I610470 CPF:698185921,	Contrato:3010J183348 CPF:700906064,	Contrato:3010I786768 CPF:701754074,	Contrato:3010J045191 CPF:701945344,	Contrato:3010J150751 CPF:702065714,	Contrato:3010J372640 CPF:702313584,	Contrato:3010J371264 CPF:702334174,	Contrato:3010J037402 CPF:702340914,	Contrato:3010J098682 CPF:702429124,	Contrato:3010J569075 CPF:702503964,	Contrato:3010J268372 CPF:702517274,	Contrato:3010J192206 CPF:702956904,	Contrato:3010I606402 CPF:703282484,	Contrato:3010I688601 CPF:703349914,	Contrato:3010I873330 CPF:703400714,	Contrato:30100875604 CPF:703446174,	Contrato:3010I531699 CPF:703499894,	Contrato:3010J164018 CPF:703669914,	Contrato:3010J158629 CPF:703820814,	Contrato:3010I902587 CPF:703826994,	Contrato:3010I914771 CPF:703914074,	Contrato:3010I795245 CPF:703941734,	Contrato:3010I822125 CPF:704158904,	Contrato:3010J218807 CPF:704164294,	Contrato:3010J114505 CPF:704192324,	Contrato:3010I308468 CPF:704675504,	Contrato:3010J244919 CPF:704710164,	Contrato:3010I90139 CPF:704869294,	Contrato:3010I793952 CPF:704869364,	Contrato:3010I313106 CPF:705160974,	Contrato:3010J293123 CPF:705249584,	Contrato:3010J171073 CPF:705282864,	Contrato:3010I835808 CPF:705471664,	Contrato:3010J028185 CPF:705564874,	Contrato:3010J302081 CPF:705643194,	Contrato:3010J084326 CPF:705677442,	Contrato:3010J386981 CPF:706007534,	Contrato:3010I790942 CPF:706043514,	Contrato:3010I630397 CPF:706060504,	Contrato:3010J360190 CPF:706071754,	Contrato:3010I801941 CPF:706636174,	Contrato:3010J063766 CPF:706649764,	Contrato:3010J388627 CPF:707456004,	Contrato:3010I244488 CPF:707664174,	Contrato:3010J259695 CPF:707774334,	Contrato:3010I684049 CPF:707884214,	Contrato:3010I836509 CPF:707924384,	Contrato:0700D610932 CPF:708467244,	Contrato:3010J385802 CPF:708573074,	Contrato:3010J279728 CPF:708650164,	Contrato:3010J286619 CPF:708650164,	Contrato:3010J223049 CPF:708681384,	Contrato:3010J399476 CPF:708891964,	Contrato:3010J114219 CPF:709110664,	Contrato:3010J211806 CPF:709157294,	Contrato:3010J345973 CPF:709906294,	Contrato:3010I631655 CPF:709970694,	Contrato:3010J241670 CPF:710113554,	Contrato:3010J207216 CPF:710128464,	Contrato:3010I821940 CPF:710601624,	Contrato:3010I252005 CPF:710789204,	Contrato:3010J188997 CPF:710866334,	Contrato:3010J223223 CPF:711373744,	Contrato:3010J386859 CPF:711439874,	Contrato:3010I830633 CPF:711564934,	Contrato:3010I790861 CPF:711708544,	Contrato:3010J079077 CPF:711904984,	Contrato:3010J387625 CPF:712838964,	Contrato:3010I877076 CPF:712914234,	Contrato:3010J386202 CPF:712992784,	Contrato:0700D764982 CPF:714079374,	Contrato:3010J133930 CPF:714239774,	Contrato:3010I912511 CPF:715053854,	Contrato:3010I421725 CPF:716036694,	Contrato:3010J088820 CPF:717650184,	Contrato:3010J390964 CPF:732827824,	Contrato:3010J370386 CPF:733077004,	Contrato:30100460828 CPF:735984024,	Contrato:3010I737913 CPF:741723104,	Contrato:3010J287950 CPF:742172594,	Contrato:30100885425 CPF:743971094,	Contrato:30100825667 CPF:745078774,	Contrato:3010J271341 CPF:754011694,	Contrato:3010J078679 CPF:754050594,	Contrato:3010I918086 CPF:756160924,	Contrato:3010I719422 CPF:756497994,	Contrato:3010I813697 CPF:764068224,	Contrato:3010I896697 CPF:765206174,	Contrato:30100385343 CPF:766539434,	Contrato:3010I618711 CPF:767229534,	Contrato:3010I116772 CPF:770624854,	Contrato:3010J088550 CPF:770757814,	Contrato:3010J069606 CPF:771667524,	Contrato:3010I071318 CPF:773806064,	Contrato:3010J382047 CPF:774156634,	Contrato:3010J059781 CPF:777242915,	Contrato:3010J390886 CPF:781103604,	Contrato:3010J093257 CPF:781388174,	Contrato:3010I599680 CPF:782588554,	Contrato:3010I862739 CPF:782863364,	Contrato:3010J105109 CPF:784101184,	Contrato:3010I288878 CPF:784464654,	Contrato:3010J225033 CPF:787597815,	Contrato:3010J119542 CPF:796751904,	Contrato:3010J074343 CPF:799614014,	Contrato:3010I857713 CPF:800510304,	Contrato:3010I363424 CPF:800867134,	Contrato:3010I155191 CPF:801957684,	Contrato:3010I162910 CPF:808952044,	Contrato:3010J384041 CPF:809605104,	Contrato:3010I692463 CPF:818061594,	Contrato:3010J082057 CPF:818787884,	Contrato:3010I119317 CPF:821050304,	Contrato:3010I370870 CPF:821938604,	Contrato:3010I184286 CPF:822028184,	Contrato:3010J221903 CPF:824724164,	Contrato:3010J187862 CPF:829448654,	Contrato:3010J282690 CPF:829902984,	Contrato:3010J094285 CPF:831369754,	Contrato:3010I737524 CPF:832030284,	Contrato:30100720247 CPF:832188824,	Contrato:3010I808448 CPF:832352564,	Contrato:3010J133230 CPF:832446704,	Contrato:3010I269104 CPF:832756654,	Contrato:3010I434974 CPF:832914314,	Contrato:30100121370 CPF:833065604,	Contrato:3010J151928 CPF:834225364,	Contrato:3010I717592 CPF:835647134,	Contrato:3010I575670 CPF:836224544,	Contrato:3010J345732 CPF:844283844,	Contrato:3010I912844 CPF:845576564,	Contrato:3010J223806 CPF:845926994,	Contrato:3010I458277 CPF:846591064,	Contrato:3010J105301 CPF:848033554,	Contrato:3010I004913 CPF:848285954,	Contrato:3010J231480 CPF:848598814,	Contrato:3010I637279 CPF:849015944,	Contrato:3010J194448 CPF:854613855,	Contrato:3010I665702 CPF:857014678,	Contrato:3010J039446 CPF:858123314,	Contrato:3010J081407 CPF:858660545,	Contrato:3010J151440 CPF:861141835,	Contrato:3010I837138 CPF:862743094,	Contrato:3010J371020 CPF:863221502,	Contrato:3010J362005 CPF:863346915,	Contrato:3010J347315 CPF:863858285,	Contrato:30100120802 CPF:864220814,	Contrato:3010I000311 CPF:864890894,	Contrato:3010I594326 CPF:865094034,	Contrato:3010I403176 CPF:866403994,	Contrato:30100797161 CPF:866617524,	Contrato:3010J061068 CPF:868990155,	Contrato:3010J111522 CPF:869730704,	Contrato:3010J392078 CPF:870095954,	Contrato:3010I868872 CPF:878833414,	Contrato:3010I407065 CPF:878977924,	Contrato:30100726007 CPF:879119814,	Contrato:3010I816744 CPF:879312224,	Contrato:3010I682549 CPF:880283994,	Contrato:3010I015711 CPF:881691544,	Contrato:3010J097192 CPF:882168294,	Contrato:30100707983 CPF:882171164,	Contrato:3010J086618 CPF:887162874,	Contrato:3010J045449 CPF:887536704,	Contrato:3010I129036 CPF:889563934,	Contrato:3010I831530 CPF:895387654,	Contrato:3010I805216 CPF:895609734,	Contrato:3010J086626 CPF:896247424,	Contrato:3010J383512 CPF:898575854,	Contrato:3010J182032 CPF:898804124,	Contrato:3010I786065 CPF:899154374,	Contrato:3010J091212 CPF:899419424,	Contrato:3010I116276 CPF:899507634,	Contrato:3010J348822 CPF:899548824,	Contrato:3010I812777 CPF:899773434,	Contrato:3010I890993 CPF:899801234,	Contrato:3010I853910 CPF:905521054,	Contrato:3010J219807 CPF:906052334,	Contrato:30100107231 CPF:906960004,	Contrato:3010I756531 CPF:915979867,	Contrato:30100873269 CPF:919098724,	Contrato:30100815106 CPF:920365974,	Contrato:3010J051638 CPF:920974564,	Contrato:3010J195467 CPF:921410644,	Contrato:3010I289177 CPF:922223824,	Contrato:3010J341864 CPF:922547305,	Contrato:30100651186 CPF:931843104,	Contrato:3010I646664 CPF:931843604,	Contrato:30100789283 CPF:932282954,	Contrato:3010J350179 CPF:933106504,	Contrato:3010J077818 CPF:933983954,	Contrato:3010J372037 CPF:934782674,	Contrato:3010J047665 CPF:934999145,	Contrato:3010J092982 CPF:938053905,	Contrato:3010J378627 CPF:944169077,	Contrato:3010J132064 CPF:948547854,	Contrato:3010J078889 CPF:949792864,	Contrato:3010I230711 CPF:949920614,	Contrato:3010J350987 CPF:949962884,	Contrato:3010I392981 CPF:950142174,	Contrato:30100130108 CPF:957488654,	Contrato:3010I476435 CPF:963704324,	Contrato:3010J292918 CPF:974046324,	Contrato:30100881567 CPF:974058414,	Contrato:3010I620268 CPF:974119814,	Contrato:3010J218162 CPF:989156494,	Contrato:3010J219030 CPF:989355344,	Contrato:3010J049721 CPF:989472144,	Contrato:3010I660105 CPF:995748374,	Contrato:3010I462267 CPF:995852784,	Contrato:3010J174597 CPF:996025554,	Contrato:3010J283076 CPF:996084724,	Contrato:3010J198256 CPF:998648274
-------------------------------------	-------------------------------------	-------------------------------------	-------------------------------------	-------------------------------------	-------------------------------------	-------------------------------------	-------------------------------------	-------------------------------------	-------------------------------------	-------------------------------------	-------------------------------------	-------------------------------------	-------------------------------------	-------------------------------------	-------------------------------------	-------------------------------------	-------------------------------------	-------------------------------------	-------------------------------------	-------------------------------------	-------------------------------------	-------------------------------------	-------------------------------------	-------------------------------------	-------------------------------------	-------------------------------------	-------------------------------------	-------------------------------------	-------------------------------------	-------------------------------------	-------------------------------------	-------------------------------------	-------------------------------------	-------------------------------------	-------------------------------------	-------------------------------------	-------------------------------------	-------------------------------------	-------------------------------------	-------------------------------------	-------------------------------------	-------------------------------------	-------------------------------------	-------------------------------------	-------------------------------------	-------------------------------------	-------------------------------------	-------------------------------------	-------------------------------------	-------------------------------------	-------------------------------------	-------------------------------------	-------------------------------------	-------------------------------------	-------------------------------------	-------------------------------------	-------------------------------------	-------------------------------------	-------------------------------------	-------------------------------------	-------------------------------------	-------------------------------------	-------------------------------------	-------------------------------------	-------------------------------------	-------------------------------------	-------------------------------------	-------------------------------------	-------------------------------------	-------------------------------------	-------------------------------------	-------------------------------------	-------------------------------------	-------------------------------------	-------------------------------------	-------------------------------------	-------------------------------------	-------------------------------------	-------------------------------------	-------------------------------------	-------------------------------------	-------------------------------------	-------------------------------------	-------------------------------------	-------------------------------------	-------------------------------------	-------------------------------------	-------------------------------------	-------------------------------------	-------------------------------------	-------------------------------------	-------------------------------------	-------------------------------------	-------------------------------------	-------------------------------------	-------------------------------------	-------------------------------------	-------------------------------------	-------------------------------------	-------------------------------------	-------------------------------------	-------------------------------------	-------------------------------------	-------------------------------------	-------------------------------------	-------------------------------------	-------------------------------------	-------------------------------------	-------------------------------------	-------------------------------------	-------------------------------------	-------------------------------------	-------------------------------------	-------------------------------------	-------------------------------------	-------------------------------------	-------------------------------------	-------------------------------------	-------------------------------------	-------------------------------------	-------------------------------------	-------------------------------------	-------------------------------------	-------------------------------------	-------------------------------------	-------------------------------------	-------------------------------------	-------------------------------------	-------------------------------------	-------------------------------------	-------------------------------------	-------------------------------------	-------------------------------------	-------------------------------------	-------------------------------------	-------------------------------------	-------------------------------------	-------------------------------------	-------------------------------------	-------------------------------------	-------------------------------------	-------------------------------------	-------------------------------------	-------------------------------------	-------------------------------------	-------------------------------------	-------------------------------------	-------------------------------------	-------------------------------------	-------------------------------------	-------------------------------------	-------------------------------------	-------------------------------------	-------------------------------------	-------------------------------------	-------------------------------------	-------------------------------------	-------------------------------------	-------------------------------------	-------------------------------------	-------------------------------------	-------------------------------------	-------------------------------------	-------------------------------------	-------------------------------------	-------------------------------------	-------------------------------------	-------------------------------------	-------------------------------------	-------------------------------------	-------------------------------------	-------------------------------------	-------------------------------------	-------------------------------------	-------------------------------------	-------------------------------------	-------------------------------------	-------------------------------------	-------------------------------------	-------------------------------------	-------------------------------------	-------------------------------------	-------------------------------------	-------------------------------------	-------------------------------------	-------------------------------------	-------------------------------------	-------------------------------------	-------------------------------------	-------------------------------------	-------------------------------------	-------------------------------------	-------------------------------------	-------------------------------------	-------------------------------------	-------------------------------------	-------------------------------------	-------------------------------------	-------------------------------------	-------------------------------------	-------------------------------------	-------------------------------------	-------------------------------------	-------------------------------------	-------------------------------------	-------------------------------------	-------------------------------------	------------------------------------	-------------------------------------	-------------------------------------	-------------------------------------	-------------------------------------	-------------------------------------	-------------------------------------	-------------------------------------	-------------------------------------	-------------------------------------	-------------------------------------	-------------------------------------	-------------------------------------	-------------------------------------	-------------------------------------	-------------------------------------	-------------------------------------	-------------------------------------	-------------------------------------	-------------------------------------	-------------------------------------	-------------------------------------	-------------------------------------	-------------------------------------	-------------------------------------	-------------------------------------	-------------------------------------	-------------------------------------	-------------------------------------	-------------------------------------	-------------------------------------	-------------------------------------	-------------------------------------	-------------------------------------	-------------------------------------	-------------------------------------	-------------------------------------	-------------------------------------	-------------------------------------	-------------------------------------	-------------------------------------	-------------------------------------	-------------------------------------	-------------------------------------	-------------------------------------	-------------------------------------	-------------------------------------	-------------------------------------	-------------------------------------	-------------------------------------	-------------------------------------	-------------------------------------	-------------------------------------	-------------------------------------	-------------------------------------	-------------------------------------	-------------------------------------	-------------------------------------	-------------------------------------	-------------------------------------	-------------------------------------	-------------------------------------	-------------------------------------	-------------------------------------	-------------------------------------	-------------------------------------	-------------------------------------	-------------------------------------	-------------------------------------	-------------------------------------	-------------------------------------	-------------------------------------	-------------------------------------	-------------------------------------	-------------------------------------	-------------------------------------	-------------------------------------	-------------------------------------	-------------------------------------	-------------------------------------	-------------------------------------	-------------------------------------	-------------------------------------	-------------------------------------	-------------------------------------	-------------------------------------	-------------------------------------	-------------------------------------	-------------------------------------	-------------------------------------	-------------------------------------	-------------------------------------	-------------------------------------	-------------------------------------	-------------------------------------	-------------------------------------	-------------------------------------	-------------------------------------	-------------------------------------	-------------------------------------	-------------------------------------	-------------------------------------	-------------------------------------	-------------------------------------	-------------------------------------	-------------------------------------	-------------------------------------	-------------------------------------	-------------------------------------	-------------------------------------	-------------------------------------	-------------------------------------	-------------------------------------	-------------------------------------	-------------------------------------	-------------------------------------	-------------------------------------	-------------------------------------	-------------------------------------	-------------------------------------	-------------------------------------	-------------------------------------	-------------------------------------	-------------------------------------	-------------------------------------	-------------------------------------	-------------------------------------	-------------------------------------	-------------------------------------	-------------------------------------	-------------------------------------	-------------------------------------	-------------------------------------	-------------------------------------	-------------------------------------	-------------------------------------	-------------------------------------	-------------------------------------	-------------------------------------	-------------------------------------	-------------------------------------	-------------------------------------	-------------------------------------	-------------------------------------	-------------------------------------	-------------------------------------	-------------------------------------	-------------------------------------	-------------------------------------	-------------------------------------	-------------------------------------	-------------------------------------	-------------------------------------	-------------------------------------	-------------------------------------	-------------------------------------	-------------------------------------	-------------------------------------	-------------------------------------	-------------------------------------	-------------------------------------	-------------------------------------	-------------------------------------	-------------------------------------	-------------------------------------	-------------------------------------	-------------------------------------	-------------------------------------	-------------------------------------	-------------------------------------	-------------------------------------	-------------------------------------	-------------------------------------	-------------------------------------	-------------------------------------	-------------------------------------	-------------------------------------	-------------------------------------	-------------------------------------	-------------------------------------	-------------------------------------	-------------------------------------	-------------------------------------	-------------------------------------	-------------------------------------	------------------------------------



<b>QUINA 5955</b>	05 14 32 49 79	<b>LOTOFÁCIL 2619</b>	03 04 05 06 07 09 10 11 12 13 15 16 17 20 25
<b>MEGA SENA 2522</b>	04 05 25 32 39 40	<b>LOTERIA FEDERAL 5700</b>	1º 057242 2º 079354 3º 040438 4º 058610 5º 048652
<b>SUPER SETE 298</b>	Col. 1 5 Col. 2 9 Col. 3 1 Col. 4 1 Col. 5 7 Col. 6 9 Col. 7 1		

<b>LOTOMANIA 2368</b>	03 05 07 08 09 13 14
	16 20 32 36 38 40 57
	69 75 79 88 91 92

LUCAS FIGUEIREDO/CFB

Com disputa aberta na posição, Éder Militão é aposta de Tite para tentar encontrar solução às vésperas da Copa do Mundo

## IMPROVISO PARA RESOLVER LATERAL

WILLIAM TAVARES

De todas as posições, a lateral direita é a que possui a disputa mais aberta na Seleção Brasileira. Daniel Alves (Pumas/MEX), mesmo longe de seus melhores dias e, aos 39 anos, mantém-se na disputa por uma vaga. Emerson Royal (Tottenham/ING) já foi testado. Ambos, porém, não foram convocados na lista recente do técnico Tite para os dois últimos amistosos antes da Copa do Mundo do Catar, contra Gana e Tunísia, amanhã e na próxima terça, respectivamente, na França. Apenas Danilo (Juventus/ITA) foi chamado para o setor. Mesmo assim, não será ele o titular no penúltimo com-

promisso antes do Mundial. O Brasil terá um "quase improvisado" para tentar encontrar uma solução.

Éder Militão, do Real Madrid, atua como zagueiro, mas começou a carreira na lateral, no São Paulo. Segundo Tite, ele tem os predicados para ser novamente deslocado para a posição. No time principal que vem treinando, ele tem fechado a defesa ao lado de Thiago Silva, Marquinhos e Alex Telles.

"Militão tem DNA de lateral. A versatilidade é importante", frisou Tite. Quando questionado se o jogador pode ser convocado para a Copa especificamente neste setor - abrindo uma vaga para a vinda de mais um zagueiro -, o treinador foi taxativo. "O campo vai falar".

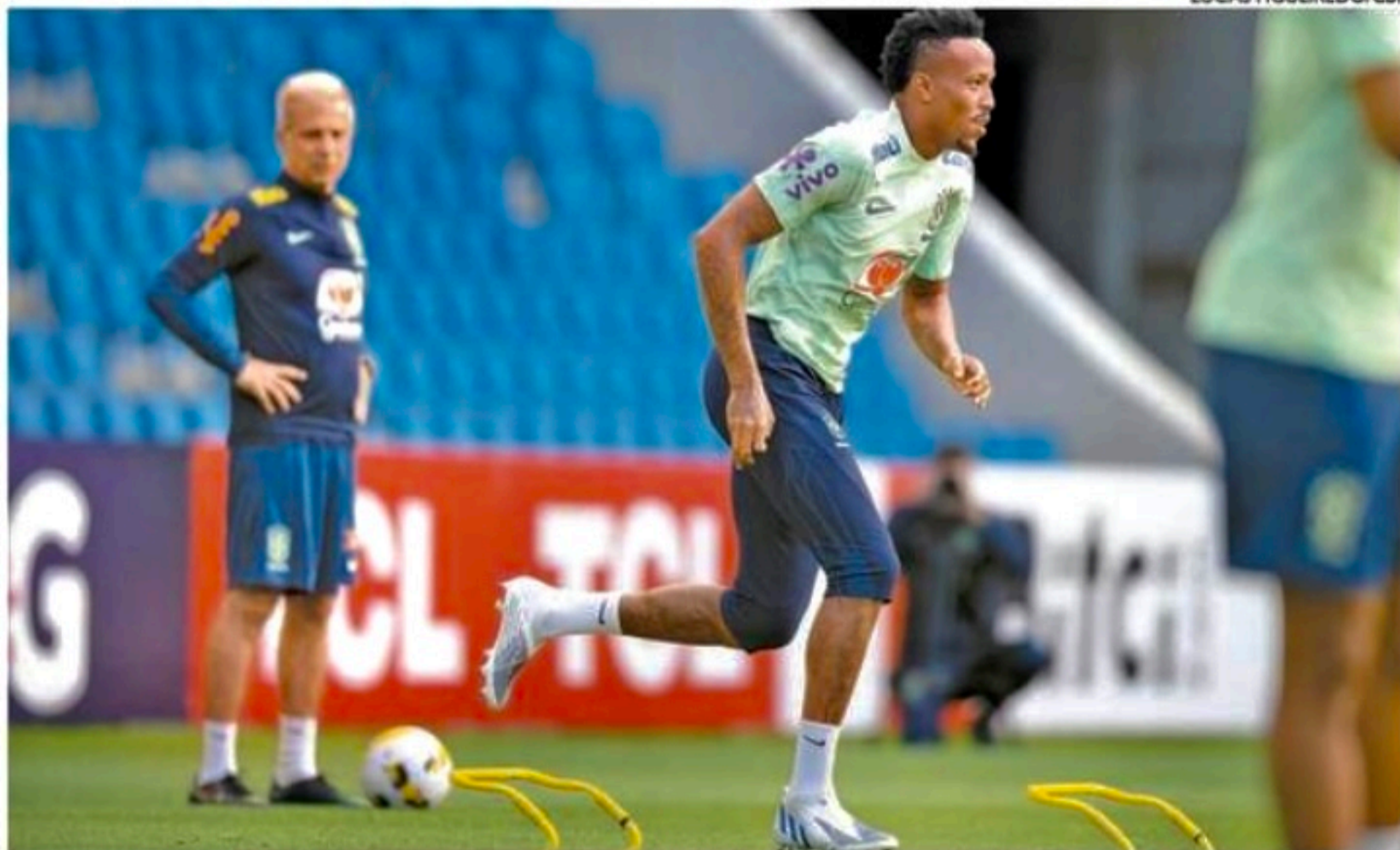

Zagueiro de origem, Éder Militão tem os predicados para ser deslocado para a lateral, segundo Tite

### Variação tática

Curiosamente, Danilo, único titular de fato da direita, vem jogando improvisado como terceiro zagueiro na Juventus. Com Militão, o Brasil também pode formar um esquema com três defensores, fazendo com que o lateral-esquerdo Alex Telles fique mais próximo de Case-

miro e Lucas Paquetá no meio. Neymar segue como homem da armação, auxiliando Vinícius Júnior, Raphinha e Richarlison.

"Quero testar o equilíbrio. Se fugirmos disso, corremos riscos. Paquetá é um segundo meia que traz senso de criatividade. Ao mesmo tempo, temos um lateral que dá equilíbrio defensivo. Nosso objetivo é criação e gol, mas com consistência. Com isso, ficamos

mais próximos de vencer", ressaltou o técnico.

### Neymar dá susto em treino

No treino de ontem, o atacante Neymar, do Paris Saint-Germain, sofreu um corte no joelho e precisou de atendimento médico, mas não preocupa para o amistoso.

### PRÉ-COPA DO NORDESTE

## Datas das eliminatórias são divulgadas

Vice-presidente da Liga do Nordeste e ex-mandatário do Santa Cruz, Constantino Júnior confirmou ontem à noite que as eliminatórias da Copa do Nordeste serão disputadas em janeiro do próximo ano, como já era esperado. Os jogos ocorrerão nos dias 5 e 8 de janeiro de 2023, conforme ofício divulgado pela Confederação Brasileira de Futebol, ontem, informou o dirigente através das redes sociais.

A informação de que a disputa ocorreria em janeiro, porém, já havia sido antecipada pelo presidente da Federação Pernambucana de Futebol (FPF), Evandro Carvalho, no dia 7 de setembro. Restava a oficialização das datas.



Partidas ocorrerão nos dias 5 e 8 de janeiro de 2023

### Falta definir formato

Agora fica a expectativa para saber qual será o formato de disputa da pré-Copa do Nordeste, ainda não definida pela CBF. Também é incerto a quantidade de times que participarão da disputa. Com o calendário apertado - ocorreu a

diminuição de datas de quatro para duas, deve haver a redução de equipes que irão participar das eliminatórias. Especula-se que seja diminuído de 24 para 16 agremiações.

Na última edição, a etapa classificatória foi disputada em três fases mata-mata, sendo as duas primeiras em jogo único e a última em partidas de ida e volta.



### Cruzeiro garante acesso à Série A

O dia finalmente chegou. Após uma espera de mais de dois anos na Série B do Campeonato Brasileiro, o torcedor do Cruzeiro finalmente pode soltar o grito de que a Raposa está de volta à principal divisão do futebol nacional. O acesso foi garantido, ontem, no estádio do Mineirão, com uma vitória de 3x0 sobre o Vasco. Os gols da partida foram marcados por Filipe Machado, Edu e Luvannor. Com os três pontos conquistados diante de 59.204 torcedores, o time mineiro chegou aos 68, ficando a 15 de vantagem do vice-líder Grêmio. Com isso, a Raposa não pode mais terminar a Série B fora do G4, o que confirma a sua presença na Primeira Divisão do Brasileiro em 2023.

# NÁUTICO TEM TRUNFOS PARA ENFRENTAR SAMPAIO

■ Timbu tem pela frente, amanhã, nos Aflitos, o pior visitante da Série B, time que só venceu pernambucanos uma única vez atuando no Recife

TIAGO CALDAS/CNC

WILLIAM TAVARES

Os números do Náutico como mandante na Série B do Campeonato Brasileiro 2022 são desanimadores. Em 15 jogos, a equipe tem cinco vitórias, quatro empates e seis derrotas. Um aproveitamento de 42,2%. São 19 gols marcados e 17 sofridos. Desempenho que fez os pernambucanos estarem na zona de rebaixamento, ocupando a lanterna do torneio, com 27 pontos. Contudo, dois dados, um do passado e outro do presente, podem trazer mais esperança para o duelo perante o Sampaio Corrêa, nos Aflitos, pela 31ª rodada.

O Sampaio é o pior visitante da Série B. São cinco empates e 10 derrotas. Um pífio aproveitamento de 11,1%. Foram apenas cinco gols marcados e 23 sofridos, sem comemorar uma vitória sequer longe do Maranhão. Além disso, na história, o clube só venceu o Náutico uma única vez atuando no Recife. Foi em 2001, em um triunfo por 2x1, pela Série B da época. Nos outros 10 encontros, foram nove tropeços e um empate.

“Temos de ter cuidado”

“Acredito que isso (ser pior visitante) não fará diferença. Eles não conseguiram bons resultados fora de casa, mas em alguns eles deixaram de ganhar por um detalhe. Vejo o Sampaio como um dos melhores ataques da Série B. Poveda



Ferraz crê que fato de Sampaio ser pior visitante não faz diferença

tem feito muitos gols, Catatau dá muito trabalho nas beiradas e Pimenta dispensa comentários, sendo um dos melhores extremos da Série B. Temos de ter cuidado”, frisou o lateral Victor Ferraz.

Diante do Sampaio, o Náutico não terá a presença do zagueiro Maurício, com lesão grau 1 na coxa esquerda. Sendo assim, Arthur Henrique deve ser o substituto. O problema é que João Paulo, que seria em tese o parceiro para fechar a defesa, ficará fora por suspensão. A saída seria contar com Wellington, mas o defensor não retomou aos treinos e não tem presença confirmada na lista de relacionados. O técnico Dado Cavalcanti pode ser obrigado a im-

provisar no setor, assim como fez no decorrer da partida contra o Vasco, na rodada anterior, em que precisou deslocar o lateral-direito Anilson para a função.

Franco volta a ficar à disposição

No meio-campo, o Náutico terá o regresso de Richard Franco, que cumpriu suspensão pelo terceiro cartão amarelo. “O Sampaio, como não tem bons resultados dentro de casa, talvez espere um pouco o nosso time. Temos de ter paciência para criar espaço, chegar à área e fazer o gol”, afirmou o paraguaio.

SPORT

## Maior série de derrotas como visitante

RAONI NUNES

Além de afastar o time da briga pelo acesso à primeira divisão, a derrota do Sport para o Grêmio, na última terça-feira, fez o Leão chegar à sua maior sequência de derrotas como visitante na Série B do Campeonato Brasileiro na história dos pontos corridos.

Em seis disputas de segunda divisão neste formato, esta é a primeira vez que o Rubro-Negro alcança a marca de seis derrotas

consecutivas fora de casa. Até então, a maior sequência era de 2013, com cinco derrotas.

Em 2006, o Sport teve apenas duas derrotas seguidas como visitante. Nas outras edições, a sequência aumentou em um revés a cada ano. Foram três e quatro derrotas, em 2010 e 2011.

A exceção à regra foi o ano de 2019. Nessa temporada, o Sport, sob o comando do técnico Guto Ferreira, perdeu apenas quatro partidas em toda a competição.

Dessas, três foram fora de casa, mas nenhuma em sequência.

Próximos compromissos

Até o fim de 2022, o Leão pega Brusque (33ª rodada), Londrina (36ª rodada) e Vila Nova (38ª rodada) fora de casa. A equipe precisa ganhar pelo menos dois desses duelos para sonhar com o acesso, além de vencer os jogos em casa.

Chesf

Companhia Hidro Elétrica do São Francisco - CHESF

### COMUNICAÇÃO

A Companhia Hidro Elétrica do São Francisco - CHESF, localizada na Rua Delmiro Gouveia, 333 - Bongi, Recife-PE, CNPJ. Nº 33.541.368/0001-16, torna público que recebeu do Instituto Brasileiro do Meio Ambiente e dos Recursos Naturais Renováveis - IBAMA, a 2ª Renovação da Licença de Operação (LO) Nº 394/2004, com vigência até a data de 27/06/2032 para a atividade de Operação da Linha de Transmissão 230 kV Recife II/Pau Ferro C1 e C2 e da Subestação Pau Ferro, localizados no estado de Pernambuco. A Linha de transmissão percorre os municípios de Jaboatão dos Guararapes, São Lourenço da Mata, Paudalho, Abreu e Lima, e Igarassu, sendo que neste último município está localizada a Subestação de 230/69 kV denominada SE Pau Ferro.

Eng.º Reive Barros dos Santos  
Diretor de Engenharia e Construção

### CPL - MUNICÍPIO DE TERRA NOVA PE

#### AVISO DE LICITAÇÃO

Processo Administrativo nº 062/2022, Processo Licitatório 047/2022, Tomada de Preços nº 006/2022 - Sessão dia 11/10/2022 - às 09h00min. Natureza do objeto: Obras e serviços de Engenharia. Descrição do objeto: Selecionar, entre as empresas participantes, a proposta mais vantajosa para execução de obras e serviços de engenharia relativos à construção de uma unidade escolar destinada ao ensino infantil localizada na sede do Município de Terra Nova PE. Valor máximo admitido R\$ 2.172.131,92. Edital e informações na Praça Coronel Jeremias Parente de Sá, nº 21, centro, Terra Nova (PE). Fone/Fax: 0\*\*87-3892-1336/1011.

Terra Nova (PE), 21/09/2022

Luzia Alves de Carvalho  
Presidente

CAIXA

MINISTÉRIO DA ECONOMIA

GOVERNO FEDERAL

#### AVISO DE VENDA

##### Edital de Leilão Público nº 3091/0222 - 1º Leilão e nº 3092/0222 - 2º Leilão

A CAIXA ECONÔMICA FEDERAL - CAIXA, por meio da CN Manutenção de Bens, torna público aos interessados que venderá, pela maior oferta, respeitado o preço mínimo de venda, constante do anexo II, deste Edital, no estado físico e de ocupação em que se encontra(m), imóvel (is) recebido (s) em garantia, nos contratos inadimplentes de Alienação Fiduciária, de propriedade da CAIXA. O Edital de Leilão Público - Condições Básicas, do qual é parte integrante o presente aviso de Venda, estará à disposição dos interessados de 07/10/2022 até 16/10/2022, no primeiro leilão, e de 21/10/2022 até 31/10/2022, no segundo leilão, em horário bancário, nas Agências da CAIXA em todo território nacional e no escritório do leiloeiro, Sr. EDUARDO SCHMITZ, no endereço Rua Jordânia nº 507, Sala 02, Bairro das Nações, Balneário Camboriú/SC - CEP 88338-240, telefones 0800 000 1986 | (47) 99220-5622. Atendimento de Segunda a Sexta das 09h às 12h | 14h às 17h (Site: [www.clicleiloes.com.br](http://www.clicleiloes.com.br)). O Edital estará disponível também no site: [www.caixa.gov.br/movimentacaos](http://www.caixa.gov.br/movimentacaos). O 1º Leilão realizar-se-á no dia 17/10/2022, às 13h (horário de Brasília), e os lotes remanescentes, serão ofertados no 2º Leilão no dia 01/11/2022, às 13h (horário de Brasília), ambos exclusivamente no site do leiloeiro, no endereço: [www.clicleiloes.com.br](http://www.clicleiloes.com.br).

COMISSÃO PERMANENTE DE LICITAÇÃO - CN MANUTENÇÃO DE BENS

### PREFEITURA MUNICIPAL DE CARNAÍBA - PE

#### AVISO DE LICITAÇÃO

Processo Nº: 041/2022 - Pregão Eletrônico nº. 020/2022 - Comissão: Pregoeira e Equipe de Apoio. Nat.: Fornecimento - Objeto: ESCOLHA DA PROPOSTA MAIS VANTAJOSA A ESTA ADMINISTRAÇÃO PARA AQUISIÇÃO DE VEÍCULOS DESTINADOS ÀS SECRETARIAS DE AGRICULTURA E EDUCAÇÃO DA PREFEITURA MUNICIPAL DE CARNAÍBA - PE. Valor estimado total de R\$ 346.464,99 (Trezentos e quarenta e seis mil, quatrocentos e sessenta e quatro reais e noventa e nove reais). Início do acolhimento das propostas: 22/09/2022 às 12h:00min. Encerramento do acolhimento e abertura das propostas: 05/10/2022 às 08h00min. Abertura da sessão de lances: 05/10/2022, às 08h15min.

Processo Nº: 044/2022 - Pregão Eletrônico nº. 021/2022 - Comissão: Pregoeira e Equipe de Apoio. Nat.: Fornecimento - Objeto: REGISTRO DE PREÇOS, CONSIGNADO EM ATA, PELO PRAZO DE 12 (DOZE) MESES, COM VISTAS À EVENTUAL AQUISIÇÃO PARCELADA DE PNEUS 900X20, DESTINADOS AOS ÔNIBUS ESCOLARES PERTENCENTES À PREFEITURA MUNICIPAL DE CARNAÍBA PE. Valor estimado total de R\$ 184.686,40 (Cento e oitenta e quatro mil, seiscentos e oitenta e seis reais e quarenta centavos). Início do acolhimento: 22/09/2022 às 12h:00min. Encerramento do acolhimento e abertura das propostas: 07/10/2022 às 08h00min. Abertura da sessão de lances: 07/10/2022, às 08h15min.

Processo Nº: 045/2022 - Tomada de Preços nº. 006/2022 - Comissão: CPL. Nat.: Serviço - Objeto: CONTRATAÇÃO DE EMPRESA ESPECIALIZADA PARA AMPLIAÇÃO DE 04 (QUATRO) SALAS DE AULA NA ESCOLA JOANA FREIRE, LOCALIZADA NA TRAVESSA SEBASTIÃO BARBOSA, BAIRRO CARNAÍBA VELHA, MUNICÍPIO DE CARNAÍBA-PE. Valor estimado total de R\$ 611.064,58 (Seiscentos e onze mil, sessenta e quatro reais e cinquenta e oito centavos). Data da Sessão de Abertura: 11/10/2022 às 09h00min na Prefeitura Municipal de Carnaíba - PE.

### FUNDO MUNICIPAL DE SAÚDE DE CARNAÍBA - PE

#### AVISO DE LICITAÇÃO

Processo Nº: 015/2022 - Pregão Eletrônico nº. 012/2022 - Comissão: Pregoeira e Equipe de Apoio. Natureza do Objeto: fornecimento - Objeto: ESCOLHA DA PROPOSTA MAIS VANTAJOSA A ESTA ADMINISTRAÇÃO VISANDO A AQUISIÇÃO DE VEÍCULOS DESTINADOS AO FUNDO MUNICIPAL DE SAÚDE DE CARNAÍBA - PE. Valor estimado total de R\$ 461.953,32 (Quatrocentos e sessenta e um mil, novecentos e cinquenta e três reais e trinta e dois centavos). Início do acolhimento das propostas: 22/09/2022 às 12h:00min. Encerramento do acolhimento e abertura das propostas: 06/10/2022 às 08h00min. Abertura da sessão de lances: 06/10/2022 às 08h15min.

Processo Nº: 016/2022 - Pregão Eletrônico nº. 013/2022 - Comissão: Pregoeira e Equipe de Apoio. Natureza do Objeto: fornecimento - Objeto: AQUISIÇÃO DE EQUIPAMENTOS PERMANENTES (ELETRODOMÉSTICOS, INFORMÁTICA E EM GERAL) E MOBILIÁRIOS DESTINADOS AO HOSPITAL MUNICIPAL DR. JOSÉ DANTAS FILHO, SECRETARIA MUNICIPAL DE SAÚDE E UNIDADES BÁSICAS DE SAÚDE DO MUNICÍPIO DE CARNAÍBA PE. Valor estimado total de R\$ 411.698,50 (Quatrocentos e onze mil, seiscentos e noventa e oito reais e cinquenta centavos). Início do acolhimento das propostas: 10/10/2022 às 08h00min. Encerramento do acolhimento e abertura das propostas: 10/10/2022 às 08h30min. Abertura da sessão de lances: 10/10/2022 às 08h30min.

Processo Nº: 017/2022 - Pregão Eletrônico nº. 014/2022 - Comissão: Pregoeira e Equipe de Apoio. Natureza do Objeto: fornecimento - Objeto: AQUISIÇÃO DE EQUIPAMENTOS HOSPITALARES DESTINADOS AO HOSPITAL MUNICIPAL DR. JOSÉ DANTAS FILHO, SECRETARIA MUNICIPAL DE SAÚDE E UNIDADES BÁSICAS DE SAÚDE DO MUNICÍPIO DE CARNAÍBA PE. Valor estimado total de R\$ 79.954,35 (Setenta e nove mil, novecentos e cinquenta e quatro reais e trinta e cinco centavos). Início do acolhimento das propostas: 22/09/2022 às 12h:00min. Encerramento do acolhimento e abertura das propostas: 13/10/2022 às 08h00min. Abertura da sessão de lances: 13/10/2022 às 08h30min.

Edital completo nos sites: <https://bnc.org.br/> - <http://carnaiba.pe.gov.br/>. Mais informações podem ser obtidas diretamente na sede do Fundo Municipal de Saúde de Carnaíba - PE (CNPJ 11.431.858/0001-27) e da Prefeitura Municipal de Carnaíba - PE (CNPJ 11.367.414/0001-70), situados à Rua Presidente Kennedy, nº 283, Centro, Carnaíba PE, CEP: 56.820-000 ou através do Fone: (87) 99169-3499 e e-mail: [licitacao@carnaiba.pe.gov.br](mailto:licitacao@carnaiba.pe.gov.br) no horário de 07h00min às 13h00min de segunda a sexta-feira. Carnaíba - PE, 21 de Setembro de 2022. Edmilson Pereira da Silva - Pregoeiro/Maria Pereira Lopes - Presidente/Pregoeira.