

FOLHA de PERNAMBUCO

Fundador: Eduardo de Queiroz Monteiro www.folhape.com.br

Recife, quarta-feira, 5 de outubro de 2022. Ano XXV n° 232



SPORT VENCE E SEGUE NA COLA DO G4

ESPORTES >> PÁGINA 15



CHUVA DE GOLS. VIVO, TIMBU BUSCA MILAGRE

ESPORTES >> PÁGINA 15

Gol de Wanderson no final da partida foi muito festejado. Rubro-negro continua a três pontos do Vasco

RAFAEL BANDERA / SCR

Começam as costuras para ampliar apoios

Em Pernambuco, Raquel já recebeu a adesão de 28 nomes para o segundo turno, enquanto Marília busca apoio de Lula e recebe manifestação de parte do PT. Na corrida presidencial, os governadores Zema (MG), Castro (RJ) e Garcia (SP) declararam "apoio incondicional" a Bolsonaro, enquanto Lula tem o voto de Ciro e aguarda posição de Simone Tebet. POLÍTICA >> PÁGS. 2 A 6

JUNIOR SOARES



SÃO FRANCISCO: BÊNÇÃO AOS ANIMAIS

No Dia de São Francisco de Assis, fiéis levaram seus pets ao Convento de São Félix. COTIDIANO >> PÁG. 7

JUSTIÇA

MUTIRÃO FAZ CADASTRO PARA CONCILIAÇÃO

ECONOMIA >> PÁGINA 9

ARTIGO

Gregório Maranhão

Os 490 anos do Nordeste canavieiro

Gerador de emprego e renda, setor carece de melhor tratamento governamental. OPINIÃO >> PÁG. 8



assine
3425 5803
telomarketing@folhape.com.br

anúncio
3425 5831/5841
comercial@folhape.com.br

atendimento ao cliente (WhatsApp)
3425 5804 (99482 7919)
alofoha@folhape.com.br

WhatsApp Redação
(81) 98187 9290
folhape@folhape.com.br



R\$ 1,50 PREÇO PROMOCIONAL PARA VENDA AVULSA
Acesse nosso portal: www.folhape.com.br



FOLHA Política



Carol Brito (interina)

com a colaboração da equipe de Política

Partidos aguardam orientação nacional para definir futuro no 2º turno em PE

Com uma disputa nacional polarizada, o posicionamento de atores políticos no segundo turno da disputa pelo Governo do Estado vem a reboque do cenário presidencial. No domingo, o ex-prefeito de Petrolina Miguel Coelho (UB) foi o primeiro e, até agora, o único candidato majoritário a declarar apoio. O gestor aderiu a candidatura de Raquel Lyra (PSDB). Entretanto, os demais postulantes ainda não definiram sua posição. Apoiado pelo presidente Jair Bolsonaro, o candidato ao Governo, Anderson Ferreira (PL), adiantou que aguarda a sinalização do presidente Jair Bolsonaro sobre a disputa estadual. A expectativa dos bolsonaristas estaria depositada na conduta de Raquel Lyra, visto que o diálogo com Marília Arraes (Solidariedade) e descartado pelos dois lados. No mesmo sentido, o Partido dos Trabalhadores em Pernambuco aguardam uma posição nacional para se manifestar sobre a disputa. Lideranças da sigla em Pernambuco ponderam que vão adotar o posicionamento que for melhor para a reeleição de Lula (PT). No entanto, algumas tendências da sigla já se adiantaram, como foi o caso da Articulação de Esquerda, que declarou apoio a Marília. Nacionalmente, Lula teria tentado um diálogo com o PSDB pela naturalidade em Pernambuco, mas não houve o avanço esperado. No PSB, a Frente Popular também deve definir seu destino sem deixar de lado o contexto nacional, visto que a sigla defendeu Lula no segundo turno. No entanto, a possibilidade de apoiar Marília e afastada e há uma tendência de aliança com Raquel, liberando as lideranças e prefeitos para votar na tucana. Aliado de Marília nas eleições pela Prefeitura do Recife, o PSOL deve iniciar hoje suas plenárias para definir seu destino. Há uma expectativa de decisão ainda nesta semana. No entanto, a expectativa é de que dois caminhos são mais prováveis: liberar as lideranças da sigla ou apoiar Marília Arraes.

Paulo se reúne com Lula

Afastado da campanha eleitoral em Pernambuco, o governador Paulo Câmara (PSB) será uma das lideranças recebidas pelo presidente Lula (PT) e seu candidato a vice, Geraldo Alckmin (PSB), em São Paulo. A reunião visa mostrar força do petista no segundo turno.

ENGAJAMENTO > O deputado federal Wolney Queiroz, líder da oposição a Jair Bolsonaro, na Câmara e presidente do PDT no Estado, disse que vai apoiar Lula independentemente da posição unânime da sigla. Vai arregaçar as mangas e pedir voto nas 40 cidades em que fez campanha em Pernambuco.

EM CRISE > Unidos em uma federação no início do ano, o casamento entre o PSDB e Cidadania dá sinais de que precisa "discutir a relação". Ontem, a sigla tucana decidiu liberar os diretórios estaduais e o último optou por apoiar Lula (PT). No mesmo dia, Roberto Freire criticou o apoio do governador de São Paulo, Rodrigo Garcia, a Jair Bolsonaro enquanto a sigla discutia sua posição nas eleições presidenciais. O dirigente disse que os tucanos deviam "convidá-lo a sair do PSDB em respeito a sua própria história".

VAREJO > No PT, a expectativa de que as conversas com lideranças do PSDB avança "no varejo". O diálogo está sendo tocado em alguns estados, em especial, no Rio Grande do Sul.

blogdafolha@folhape.com.br

ELEIÇÕES 2022

ARTHUR MOTA



Desde domingo, Raquel vem recebendo apoios de várias siglas. Há grande chance do PSB vir a apoiá-la

■ Nos primeiros dias, pós- primeiro turno, várias lideranças manifestaram apoio à candidata tucana que concorre ao Palácio do Campo das Princesas

28 nomes já fecharam com Raquel Lyra

PUPI ROSENTHAL
CARLOS ANDRÉ FERREIRA

Nos primeiros dias depois do primeiro turno das eleições, lideranças de diversos partidos já começaram a declarar apoio à candidatura de Raquel Lyra (PSDB) ao governo de Pernambuco para o segundo turno. São, até agora, 28 nomes que incluem deputados, prefeitos, vereadores e outros de peso do cenário político local, com ou sem mandato.

Dentre os apoiadores de Raquel estão os prefeitos Nicinha Melo (MDB), de Tabira; Gilvandro Estrela (União Brasil), de Belo Jardim; Zé Maria (União Brasil), de Cupira; Marcelo de Alberto (PSD), de Inajá; e Keko do Armazém (PL), do Cabo de Santo Agostinho.

Representação da mudança

Todos dizem não ter dúvidas que a mudança está representada por Raquel, por sua capacidade de liderança, experiência, propostas e resultados já apresentados como gestora pública.

Dentre os apoiadores à candida-

tura da tucana, cinco são prefeitos do PSB de municípios do interior do Estado: Ruben Lima Barbosa, de Panelas; Orlando José, de Altinho; Josué Mendes, de Agrestina; Gustavo Adolfo, de Bonito; e Anchieta Patriota, de Carnaíba.

Favorável à tucana

Segundo uma fonte socialista, entre os prefeitos que compõem a Frente Popular, a maioria é favorável à candidata tucana. "O nosso segmento mais municipalista, talvez até pelo fato de Raquel ter sido prefeita de Caruaru, já se posicionou dessa forma. Mas vamos ouvir muito mais gente", explicou. Outro ponto que pode influenciar nessa posição é a eleição nacional. Isso porque o PSDB nacional liberou os diretórios estaduais para escolherem entre Luiz Inácio Lula da Silva (PT) e Jair Bolsonaro (PL).

Lula neutro

Portanto, o que estaria na mesa hoje é o PSB apoiar Raquel e Lula ficar neutro na eleição local - tirando de Marília Arraes (Solidariedade)

o seu principal cabo eleitoral que é o próprio petista.

Segundo Danilo Cabral (PSB), candidato da Frente Popular no primeiro turno, mesmo que a candidata do Solidariedade receba alguns apoios de socialistas, o partido deverá ter uma posição clara. "O PSB nunca teve vocação para a neutralidade", ressaltou.

Ele também conta que conversou com Lula na última segunda-feira (3) pelo telefone: "Lula está animado! Vamos ampliar os votos, ampliando a vitória em Pernambuco", afirma.

O candidato do União Brasil no primeiro turno, Miguel Coelho, que definiu seu apoio logo a Raquel logo depois do resultado do pleito, no último domingo, vem trabalhando para concretizar que todos os seus apoiadores sigam nessa mesma linha.

Ontem, ele informou, por exemplo, que a oposição no município de Tupanatinga, liderada por Diego Minervino e a vereadora Gilsa Teixeira, aderiu à campanha da candidata tucana. O apoio, segundo ele, representa um balanço importante na cidade, já que o grupo foi decisivo para garantir que Miguel fosse o candidato mais votado no primeiro turno em Tupanatinga, com 34% dos votos.

EDMAR Lyra



Marília e Raquel iniciam disputa por apoios no segundo turno

Finalistas da disputa pelo governo de Pernambuco, Marília Arraes (Solidariedade) e Raquel Lyra (PSDB) iniciaram a batalha pelo apoio de quem não esteve com as duas no primeiro turno. A tucana, ainda se recuperando do choque emocional causado pela morte do seu marido no dia do primeiro turno, delegou as articulações a sua candidata à vice-governadora Priscila Krause, que esteve reunida com diversos prefeitos que passaram a apoiar a chapa.

Dentre os prefeitos que já declararam voto em Raquel Lyra estão Pel Lages (São José da Coroa Grande), Gustavo Adolfo (Bonito), Keko do Armazém (Cabo de Santo Agostinho), Anchieta Patriota (Carnaíba) Gilvandro Estrela (Belo Jardim), e Carlinhos da Pedreira (Barreiros), a tucana também recebeu apoio dos deputados estaduais eleitos Jefferson Timóteo (PP) e Cléber Chaparral (União Brasil).

Marília Arraes, por sua vez, também conquistou importantes apoios como o dos prefeitos Zé Martins (João Alfredo), Gustavo Caribé (Belém de São Francisco), Douglas Duarte (Angelim) e Patrick Moraes (Itaquitinga), bem como lideranças como vice-prefeitos, vereadores e presidentes de câmaras municipais.

A campanha eleitoral do segundo turno terá início na televisão e no rádio na próxima sexta-feira e deverá ser fundamental para intensificar as movimentações com vistas ao inédito segundo turno entre mulheres que levará ao Palácio do Campo das Princesas a primeira representante feminina a governar Pernambuco pelos próximos quatro anos.

Precipitação

Qualquer discussão sobre a mesa diretora da Assembleia Legislativa de Pernambuco neste momento de segundo turno é extremamente precipitada. Tudo dependerá de quem será eleita governadora no próximo dia 30: Raquel Lyra ou Marília Arraes. A depender da escolhida, deverá avançar para alguns nomes, que podem queimar a largada se começarem a se colocar de forma precipitada neste momento.

FORTALECIDA - A deputada federal eleita Iza Arruda (MDB) ao obter 103.950 votos confirmou as expectativas e foi a única parlamentar do partido a se eleger, desbancando o presidente estadual da legenda, Raul Henry, que obteve apenas 72.877 votos. A votação de Iza não só fortalece seu mandato em Brasília com uma grande legitimidade eleitoral e política, como também demonstra a força do prefeito de Vitória, Paulo Roberto.

SEM REPRESENTAÇÃO - Os paulistenses em mais uma eleição não elegeram um deputado com raízes na cidade. A boa novidade foi a votação do vice-prefeito Dido Vieira. Ele está no jogo e poderá ser uma opção para o futuro, pois saiu legitimado das urnas.

APOIOS - O presidente Jair Bolsonaro (PL) conquistou apoios importantes para o segundo turno, como o governador reeleito de Minas Gerais, Romeu Zema (Novo), e o atual governador de São Paulo, Rodrigo Garcia (PSDB), que ficou em terceiro lugar na disputa. São Paulo e Minas Gerais são os maiores colégios eleitorais do país e são estratégicos para decidir a eleição.

PDT - O PDT e seu candidato a presidente, Ciro Gomes, anunciaram formalmente o apoio ao ex-presidente Lula (PT). Ciro ficou na quarta colocação da disputa presidencial com 3% dos votos válidos e viu sua votação cair substancialmente no voto útil em favor do petista no primeiro turno.

INOCENTE QUER SABER - ACM Neto irá declarar apoio a Jair Bolsonaro no segundo turno na Bahia?

@edmarlyra

www.edmarlyra.com

A coluna de Edmar Lyra é publicada de segunda a sábado.

ELEIÇÕES 2022

■ Candidata pelo Solidariedade ao governo do Estado diz que está à disposição do presidencialista do PT e pede sua presença no segundo turno em PE

Marília quer volta de Lula a Pernambuco

BETANIA SANTANA

A candidata ao Governo de Pernambuco pelo Solidariedade, Marília Arraes, vai fazer um apelo ao presidencialista Luiz Inácio Lula da Silva (PT), para que ele volte ao Estado neste segundo turno. "Elegemos pelo menos três deputados federais totalmente alinhados com o presidente Jair Bolsonaro. É muito importante que ele venha. Estamos conversando com atores políticos ligados à campanha dele para isso. Mas ele precisa avaliar se é importante. Eu mesma não terei condições de voltar a todos os municípios", declarou, durante entrevista à Rádio Clube FM na tarde de ontem.

Marília admitiu ter ficado surpresa com o avanço do bolsonarismo em Pernambuco. "Sempre disse que aqui ele não se criava, mas elegemos três deputados cuja única bandeira é o bolsonarismo", pontuou sem citar nomes. Foram André Ferreira (PL), Clarissa Tércio, os dois com maior número de votos, e Luiz de França e Silva Meira, o Coronel Meira. "Isso é muito grave para a nossa economia, é muito grave para o Brasil. Isso nos leva a um embate ainda mais forte", ressaltou.

Independentemente da vinda de Lula, a candidata garante estar à disposição do presidencialista e vai tocar sua campanha em Pernambuco. "Sempre pedindo voto e buscando ampliar o leque de apoios", pontuou. No primeiro turno, Lula veio ao Estado, mas subiu



DIVULGAÇÃO

Marília já recebeu apoio de tendências internas e coletivos do PT

apenas no palanque do candidato Danilo Cabral (PSB), com quem tinha um acordo oficial. Danilo ficou em quarto lugar na ordem de votos. Marília seguiu associando sua imagem à de Lula, tanto no material de divulgação quanto na campanha de rua e nas entrevistas.

Articulação no PT

Ontem várias tendências internas e coletivos do PT iniciaram uma mobilização junto às bases em defesa da candidatura de Marília. A Articulação de Esquerda (AE), que tem como um dos representantes o ex-vereador Múcio Magalhães, foi a primeira a divulgar resolução aprovada por seus membros anunciando o apoio a Marília, destacando a ligação e o compromisso de Marília com os princípios e a campanha de Lula.

"Desde o primeiro turno, a campanha de Marília Arraes fortaleceu e contribuiu para a campanha presidencial de Lula", justifica a Articulação em nota, lembrando que a adversária da candidata do Solidariedade, Raquel Lyra (PSDB), "já recebeu apoio de uma das candidaturas ligadas ao governo Bolsonaro, a de Miguel Coelho (UB)", justifica em nota.

A Articulação, na mesma nota, cobra uma posição do PT. "É preciso que o Partido dos Trabalhadores tome posição com relação às candidaturas ao governo do estado que chegaram ao segundo turno, apoiando e ajudando diretamente na campanha que se posicionou imediatamente após o final do primeiro turno na defesa de Lula, a candidata a governadora Marília Arraes (SD)." O presidente do PT em Pernambuco, deputado Doriel Barros, não respondeu a nossas mensagens.

Seis prefeitos já anunciaram apoio

Pelo menos seis prefeitos e um vice-prefeito anunciaram ontem apoio a Marília Arraes: Douglas Duarte (PSD), de Angelim; Gilson Bento, de Brejinho (Republicanos); Patrick Moraes, de Itaquitinga; Gustavo Caribé (MDB), de Belém de São Francisco; Matheus Martins (PSD), de Terezinha e Zé Martins (PSB), de João Alfredo e o vice, Adeildo Batista, conhecido como Cabôco de Vêi de Dada (Avante).

Também de João Alfredo se so-

mam à Coligação Pernambuco na Veia, o presidente da Câmara Municipal, Walque Dutra e mais oito vereadores: Davi Santos, Keinho, Raimunda Enfermeira, Joana do Sindicato, Jozivan Guedes, Jairo de Socorro, Joanna Amélia e Júnior de Dezim. O vereador de Capoeiras, Edson Carneiro (PSB) e a direção do Partido da Mulher Brasileira (PMB), também declararam a adesão ao projeto encabeçado por Marília.

Candidata mais votada no pri-

meiro turno das eleições em Pernambuco, Marília vem tendo, desde o início da semana, agenda de reuniões políticas junto a aliados. "Começamos o segundo turno com todo gás e muita disposição para mudar Pernambuco. Os apoios que estamos recebendo refletem a confiança no nosso projeto para mudar o Estado, e vem muito mais por aí. Tenho certeza de que alinhada com o presidente Lula, vamos mudar a história do nosso povo", afirmou.

ELEIÇÕES 2022

Com a decisão de apoiar Lula no 2º turno, sigla deixa pernambucanos num impasse: apoiar, ou não, o candidato petista

Decisão do Cidadania impacta em PE

CARLOS ANDRÉ CARVALHO

O presidente do Cidadania em Pernambuco, deputado federal Daniel Coelho, ainda não tem uma definição de como será recebido o apoio da executiva nacional do partido dele a Luiz Inácio Lula da Silva (PT) na disputa à presidência da República neste segundo turno. "Pernambuco só irá se posicionar após Raquel se recuperar. Ela que irá conduzir o processo", afirmou Coelho.

O deputado é um dos maiores entusiastas da candidatura de Raquel Lyra (PSDB) ao governo de Pernambuco, que tem como candidata a vice Priscila Krause (Cidadania). Daniel esteve, inclusive, ao lado da candidata à governadora tucana em muitas das suas agendas desde a pré-campanha.

O mais provável é que Priscila, que até ontem à noite não havia se pronunciado, mantenha-se neutra em relação ao apoio a um dos dois presidenciáveis.



JOSÉ CRUZ/AGÊNCIA BRASIL



DIVULGAÇÃO

Freire (E) fez anúncio que ainda deve ser analisado por Daniel Coelho (D) e por Priscila Krause, dois dos principais quadros estaduais

Quase unânime

O apoio do Cidadania a Lula foi anunciado pelo presidente nacional do partido, Roberto Freire, ontem, que justificou a decisão dizendo que ela foi quase unânime. "Tivemos três votos defendendo neutralidade. São 19 mem-

bros", explicou ele.

Segundo Freire, a decisão em favor da candidatura petista não está condicionada a nada e não houve contato com o partido de Lula para a definição.

Quanto ao tipo de atuação do Cidadania na campanha de Lula, Freire disse que será de "participação de ativismo", mas que ele não subirá em palanques.

Menos desconfortável

A executiva nacional do PSDB, por sua vez, decidiu, ontem, liberar os diretórios estaduais para apoiar o ex-presidente Lula ou Jair Bolsonaro (PL). A decisão, tomada em uma reunião realizada de forma remota, deixa o PSDB

local numa situação menos desconfortável que o Cidadania, embora ambos partidos, aqui, integrem a mesma chapa.

No primeiro turno, o Cidadania e o PSDB em Pernambuco apoiaram a candidatura de Simone Tebet (MDB). A sinalização da senadora de que pretende declarar apoio a Lula abriu uma disputa entre alas próximas e refratárias

ao candidato petista dentro do partido.

Como Tebet já informou que sua decisão é irreversível, emdebistas adversários do PT em suas regiões passaram a pressionar para que o apoio ocorra de forma contida e em caráter pessoal para evitar que o gesto seja interpretado como uma aliança nacional com os petistas.

NOVO GOVERNO

Habilidade na condução com a Alepe

EDSON MOTA

A composição das 49 vagas na Assembleia Legislativa de Pernambuco (Alepe) vai ser um desafio para a próxima gestora. Depois de 16 anos, o PSB não estará à frente do cargo do Executivo estadual, o que deve gerar a necessidade de grande negociação para a próxima governadora.

Com 14 vagas, o PSB é dono da maior bancada da Alepe, seguido pelo PP, com oito, e do PL e União Brasil, ambos com cinco cada. A grande questão dessa nova composição é que as duas primeiras siglas faziam parte da Frente Popular, o que faz com que um apoio a um

eventual governo de Marília Arraes (Solidariedade) ou Raquel Lyra (PSDB) possa se tornar uma tarefa difícil para ambas.

HABILIDADE POLÍTICA

O caso de Marília se torna mais complexo porque ela era do PSB e saiu há alguns anos, migrando para o PT e, mais recentemente, para o Solidariedade. As saídas geraram rugas com os dois partidos. No caso de Raquel, por ela ter feito oposição aos socialistas desde que desembarcou no PSDB, o trabalho deve ser de reconstrução de pontes.

Por isso, para a cientista política Priscila Lapa, o momento depois do

segundo turno irá requerer uma grande habilidade política, independentemente de quem for a vencedora do pleito.

"Em um primeiro momento, faz-se necessário ter esse trabalho de conversas, pois nenhuma das duas teve uma composição partidária considerável", analisou. Tanto o Solidariedade quanto o PSDB elegeram três deputados cada. Apesar disso, Priscila não crê em dificuldades de governar de nenhuma das duas partes. "Difícilmente um governador não forma sua maioria pelo modelo vigente do nosso sistema político. Eles têm muita facilidade para formar uma base."

SAÚDE+PE
SINDHOSPE #988

O Sindhospe parabeniza o Médico pernambucano Dr. Jarbas Barbosa pela nova missão à frente da OPAS (Organização Pan-americana de Saúde).

11º CONGRESSO NORTE-NORDESTE DE GESTÃO EM SAÚDE
19 DE OUTUBRO DE 2022
TEMA: "Gestão de Riscos e inovação: radical, incremental e disruptiva."

5º FÓRUM SINDHOSPE DE CONTROLE DE INFECÇÕES RELACIONADAS À ASSISTÊNCIA À SAÚDE (IRAS)
20 DE OUTUBRO DE 2022
TEMA: "O que aprendemos com a pandemia em Controle de Infecções Relacionadas à Assistência à Saúde - IRAS?"
Local: Centro de Convenções de Pernambuco
Garanta sua Vaga, inscrições abertas!

Inscrições e informações no site:
SINDHOSPE.ORG.BR HospitalMED

CARLOS Britto



O segundo turno e os acordos construídos

Apoio virou a noiva cobiçada na eleição para o Governo de Pernambuco. O prazo é pequeno e as conversas agora são rápidas.

As duas candidatas que disputam o governo, Raquel Lyra (PSDB) e Marília Arraes (Solidariedade) ainda não sabem quem pode chegar em seus times.

Têm chegado vereador, líder comunitário, prefeitos e vários atores políticos de diversos lugares. Mas a disputa é maior entre os candidatos que concorreram no primeiro turno. Poucos se decidiram ou foram rápidos como Miguel Coelho (UB), que anunciou apoio a Raquel ainda na noite do último domingo.

Danilo Cabral afirmou que "o apoio ainda não foi definido" e que integrantes da campanha "estão fazendo conversas essa semana". Ele diz que tudo depende de Lula.

Jadilson Bombeiro já decidiu e deixou claro que vai apoiar Marília Arraes. Sobre o palanque nacional, o partido ainda não se posicionou. Jones Manoel não confirmou nada e disse que "a decisão sai ainda esta semana". Nacionalmente, o PCB emitiu nota declarando apoio em Lula.

Ubiracy Olímpio (PCO) disse pode definir o apoio ao governo local hoje (5). Ele teve a candidatura impugnada pela Justiça Eleitoral em Pernambuco. Já o Pastor Wellington (PTB) tem afirmado que "a tendência é apoiar Raquel, mas preciso conversar com ela".

O candidato do PSOL, João Arnaldo, diz que o apoio será definido até o fim de semana em parceria com a Rede, partido que mantém uma federação com sua legenda.

Os candidatos a presidente, Lula (PT) e Jair Bolsonaro (PL), também se movimentam com força para entrar no jogo à espera da recíproca eleitoral. Cada voto é importante e cada apoio parece ser decisivo. Façam suas apostas.

Já devendo

Eleito para o primeiro mandato à Câmara dos Deputados, ao obter 85.571 votos nas eleições, Lucas Ramos (PSB) já terá pela frente uma cobrança. O pessoal da Comissão Permanente pela Pavimentação da PE-630 espera que o socialista cumpra a palavra de lutar pela inclusão de recursos orçamentários para a rodovia que corta seis municípios sertanejos. Durante a campanha, Lucas comprometeu-se com essa luta. Que é justíssima, diga-se de passagem.

PRA MOSTRAR FORÇA > Os vereadores do Recife Aderaldo Pinto, Davi Muniz, e Hélio Guabiraba formaram um bloco para decidir apoio para o segundo turno do governo do estado de Pernambuco. De acordo com Davi Muniz, a decisão de se unirem foi importante porque contribuirá com a escolha da próxima governadora de Pernambuco. "Estamos avaliando todos os pontos importantes. É o nosso dever cívico votar e temos essa responsabilidade como cidadãos de fazer a nossa parte pensando no bem da coletividade", disse Guabiraba.

PREJUÍZO I > Petrolina, que já foi forte, perdeu força em sua representação na Assembleia Legislativa de Pernambuco (Alepe). Para o quadriênio 2023/26 terá apenas o deputado Antonio Coelho (UB), que obteve 91.698 votos como único representante da bancada de Petrolina. Claro que isso pode mudar, a depender de quem vença a disputa ao governo do Estado entre Marília Arraes (SD) e Raquel Lyra (PSDB). As articulações podem tirar da suplência alguns dos candidatos derrotados.

PREJUÍZO II > Como Petrolina, Caruaru também registrou prejuízo em sua representação eleitoral. Não se reelegeram os estaduais Zé Queiroz (PDT), Delegado Lessa (Progressistas) e Tony Gel (PSB). O deputado federal Wolney Queiroz (PDT) também não renovou seu mandato.

Blog do Carlos Britto
@blogcarlosbritto

contato@carlosbritto.com

A coluna de Carlos Britto é publicada de segunda a sexta.

ELEIÇÕES 2022

MAURO PIMENTEL / AFP



Simone Tebet deve se pronunciar hoje sobre possível apoio a Lula

■ **Senadora conversou com o ex-presidente e aguarda a liberação do MDB, que deve optar pela neutralidade, para anunciar a sua decisão**

Tebet sinaliza apoio a Lula no 2º turno

Ligação de Alckmin

DA REDAÇÃO, COM AGÊNCIA O GLOBO

A senadora Simone Tebet (MDB-MS) sinalizou a aliados que irá declarar apoio a Luiz Inácio Lula da Silva (PT) na campanha presidencial, mas seu partido deve optar pela neutralidade. A candidata, que ficou em terceiro lugar no 1º turno e recebeu 4.915.423 votos, o que equivale a 4,16% do total, conversou com o ex-presidente em ligação intermediada pela mulher de Lula, Rosângela da Silva, conhecida como Janja. A expectativa entre os coordenadores da campanha de Lula é que o encontro com Tebet ocorra hoje, após o MDB, com a neutralidade, liberar oficialmente o apoio de Tebet.

A conversa foi confirmada por Lula ontem, em coletiva de imprensa em São Paulo: "Já (conversei com ela). Nós temos um tempo de respeito à relação que a nossa presidenta tem com os partidos políticos. Antes de conversar pessoalmente com as pessoas, temos tentado conversar com os partidos, para que não haja um rompimento na relação diplomática entre os partidos políticos", disse o ex-presidente.

Pessoas próximas a Tebet disseram que a senadora também recebeu uma ligação do ex-governador Geraldo Alckmin (PSB), candidato a vice de Lula, mas a equipe de Alckmin nega.

Interlocutores da senadora dizem que ela resiste a um engajamento na campanha do petista e deve fazer um apoio crítico, sem participar de agendas ao lado do candidato do PT. Uma pessoa próxima a ela afirmou que ela não será "enfática" no apoio.

A campanha de Lula considera o apoio de Tebet fundamental para vencer Jair Bolsonaro (PL) no segundo turno. Isso porque, além de ter terminado a corrida eleitoral em terceiro lugar, ela ficou marcada como uma voz de oposição ao atual presidente da República.

Gabrilli em branco

Candidata a vice na chapa de Simone Tebet, a senadora Mara Gabrilli (PSDB) anunciou em post no Twitter que vai votar em branco no segundo turno das eleições. "No 2º turno opto pelo voto em branco. Não dou meu voto para nenhum dos dois", disse ela.

MAIS APOIO

PDT e Ciro Gomes ficam com o PT

AGÊNCIA O GLOBO

BRASÍLIA - Quarto colocado na disputa pela Presidência, o ex-candidato pelo PDT, Ciro Gomes, afirmou que acompanha a decisão de seu partido de apoiar o ex-presidente Luiz Inácio Lula da Silva (PT) no segundo turno contra o atual chefe do Planalto, Jair Bolsonaro (PL). No pronunciamento, porém, o pedetista não citou em nenhum momento o nome do petista nem sua sigla. Ciro ficou em quarto lugar no primeiro turno, com apenas 3% dos votos.

"Acompanho a decisão do meu partido, o PDT. Frente as circunstâncias, é a última saída", disse Ciro. Em um vídeo curto, de 2 minutos e 10 segundos, divulgado via redes sociais, Ciro lamentou a disputa entre Lula, a quem deferiu duros ataques ao longo da campanha ao Planalto, e Bolsonaro. O pedetista afirmou ainda que não acredita que a "democracia esteja em risco no embate eleitoral", mas que a disputa entre os dois adversários mostra "o fracasso da democracia".

"Lamento que a trilha democrática tenha se afunilado a tal ponto que reste aos brasileiros duas opções, ao meu ver, insatisfatórias. Não acredito que a democracia esteja em risco nesse embate eleitoral, mas sim no absoluto fracasso da nossa democracia em construir um ambiente de oportunidades que enfrente a mais massiva crise social e econômica, que humilha a esmagadora maioria do nosso povo", afirmou.

Prioridade absoluta

O apoio do PDT a Lula foi anunciado no início desta tarde pelo presidente da sigla, Carlos Lupi. Ele afirmou que o "trabalho para derrotar Bolsonaro tem que ser a prioridade absoluta".

O dirigente partidário foi convidado pela campanha de Lula para uma reunião em São Paulo. Ele tem um encontro marcado com o ex-presidente hoje, no Instituto Lula.

RADAR

PISO SALARIAL



Lei que fixa valor de R\$ 4.750 para a categoria foi suspensa pelo STF

Senado aprova projeto para piso da enfermagem

AGÊNCIA BRASIL

O Senado aprovou ontem projeto de lei complementar que viabiliza a transferência de recursos de outras áreas para financiar o piso salarial dos profissionais de enfermagem. Os recursos virão dos valores remanescentes de fundos de saúde de estados e municípios, bem como de valores remanescentes do Fundo Nacional de Assistência Social. Agora, o projeto segue para votação na Câmara.

A lei que estabeleceu piso salarial de R\$ 4.750 para

enfermeiros do setor público ou privado foi aprovada no Congresso Nacional em maio, mas, em setembro, o Supremo Tribunal Federal (STF) suspendeu os efeitos da norma. Em decisão liminar, o ministro Luís Roberto Barroso argumentou que faltava previsão orçamentária.

Barroso atendeu a pedido da Confederação Nacional de Saúde, Hospitais e Estabelecimentos e Serviços (CNSaúde). Segundo o ministro, há risco de insolvência pelos estados e municípios, que empregam a grande maioria dos enfermeiros do serviço público.

JUSTIÇA

Jogo da Copa antecipa julgamento de Flordelis

AGÊNCIA BRASIL

A Justiça do Rio decidiu ontem antecipar o julgamento da ex-deputada federal Flordelis dos Santos de Souza. A medida foi tomada pela juíza Nearis dos Santos Carvalho Arce, da 3ª Vara Criminal de Niterói, que marcou o tribunal do júri para o dia 7 de novembro, a partir das 9h. O julgamento estava marcado para o dia 12 de dezembro, mas teve a data alterada devido à realização das duas semifinais da Copa, nos dias 13 e 14.

Além de Flordelis, serão julgados também, em novembro, os filhos Marzy Teixeira da Silva, André Luiz de Oliveira e Simone dos Santos Rodrigues, e a neta Rayane

dos Santos Oliveira. Eles são acusados da morte do pastor Anderson do Carmo, marido da Flordelis, executado a tiros em junho de 2019, pouco depois de ter chegado em casa, acompanhado de Flordelis, em Niterói, no Rio.

"Verifica-se que nos dias 13 e 14 de dezembro serão realizadas as duas semifinais da Copa do Mundo da Fifa, da qual poderá participar a seleção brasileira de futebol, gerando a possibilidade de restar a sessão de julgamento inviabilizada, diante da sua provável extensão por mais de um dia, inclusive, além da provável decretação de ponto facultativo, como se deu em oportunidades anteriores", escreveu a juíza em sua decisão.

ELEIÇÕES 2022

■ Gestores de São Paulo, Minas Gerais e Rio de Janeiro formalizaram apoio ao presidente. São os estados com os maiores colégios eleitorais da região

Bolsonaro recebe apoios no Sudeste

DA REDAÇÃO, COM AGÊNCIAS

O presidente e candidato à reeleição, Jair Bolsonaro (PL), recebeu o apoio para o segundo turno dos governadores dos três maiores estados da região Sudeste, São Paulo, Minas Gerais e Rio de Janeiro. Do governador de São Paulo, Rodrigo Garcia (PSDB), Bolsonaro ouviu receber "apoio incondicional" à reeleição e também ao candidato do Republicanos ao governo de São Paulo, Tarcísio de Freitas.

"Com muita honra venho aqui receber o presidente Jair Bolsonaro no aeroporto de Congonhas para declarar o meu apoio e o meu voto nesse segundo turno ao presidente Bolsonaro", disse Garcia. "Durante toda a eleição de primeiro turno eu disse que São Paulo é um estado desenvolvido, que dá oportunidades a todos, que ajuda quem precisa, porque o PT nunca governou nosso estado. Essa mesma avaliação eu faço em relação ao Brasil. O que eu não quero para São Paulo, eu não quero para o Brasil. Portanto, o meu apoio incondicional, meu trabalho nesse segundo turno, para que o presidente Jair Bolsonaro possa se



Rodrigo Garcia disse que seu apoio ao presidente é "incondicional"

reeleger e continuar comandando ao lado da população os destinos dessa nação", declarou o tucano.

Apoio a Tarcísio

Em seguida, Garcia declarou apoio também ao candidato do Republicanos Tarcísio de Freitas: "No estado de São Paulo, declaro meu apoio e meu voto pessoal e incondicional à candidatura do governador Tarcísio de Freitas porque enxergo também nele não só o

bom trabalho para São Paulo, mas a condição de evitar que o PT ganhe as eleições aqui", explicou.

Bolsonaro otimista

O presidente agradeceu: "Quero agradecer ao governador Rodrigo por esse apoio, e é para o Brasil", disse. "Temos agora duas opções apenas, e ao fazermos comparações vemos claramente qual futuro espera nossa pátria", disse Bolsonaro.

RIO E MINAS

Reuniões antecederam declarações

DA REDAÇÃO, COM AGÊNCIAS

Além do governador de São Paulo, Rodrigo Garcia, o presidente Jair Bolsonaro também recebeu o apoio do governador reeleito de Minas Gerais, Romeu Zema (Novo), e do gestor do Rio de Janeiro, Cláudio Castro. Ambos participaram de reunião com o presidente antes de anunciarem suas decisões.

Romeu Zema, reeleito em primeiro turno com 56,18% dos votos válidos, anunciou o apoio a Bolsonaro após uma reunião com o presidente no Palácio da Alvorada, em Brasília. Braga Netto, candidato a

vice na chapa do PL, também participou do encontro.

"Não poderia também deixar neste momento de estarmos aqui, colocando as nossas divergências de lado, eu sempre dialoguei com o presidente Bolsonaro. Sabemos que em muitas coisas convergimos e em outras, não. Mas é o momento em que o Brasil precisa caminhar para frente, e eu acredito muito mais na proposta do presidente Bolsonaro do que nado adversário [Lula]", afirmou Zema.

Ele declarou ter herdado uma "tragédia" do governo petista de Fernando Pimentel em Minas Gerais e que esse foi um dos motivos que

o levou a Brasília para declarar apoio ao candidato do PL.

Apoio esperado

Já o apoio do governador do Rio de Janeiro, Cláudio Castro (PL), era esperado. Ele também reuniu-se com o presidente antes de reafirmar estar ao lado dele no segundo turno das eleições. "Eu, como sou do partido do presidente, sou apoiador do presidente, não tinha como não vir aqui e tentar me esforçar muito para o Rio ser a capital da vitória da eleição do presidente" disse Castro.



Mantendo a tradição, o Dia de São Francisco de Assis, considerado o santo protetor dos animais, foi celebrado ontem com a realização de missas e da bênção aos animais em diferentes paróquias do Recife. O Convento São Félix de Cantalice, localizado no bairro do Pina, na Zona Sul da cidade, foi um dos locais onde os fiéis levaram os bichinhos.

Voluntária no Convento de São Félix, Leila Avelina, de 59 anos, levou a cadelinha Catarina, de três meses, para receber a bênção. O animalzinho, sem raça definida, foi resgatado na comunidade de Jardim Monte Verde, em Jaboatão dos Guararapes, durante as tempestades que atingiram cidades da Região Metropolitana entre maio e junho deste ano. O local foi uma dos mais afetados pelos temporais. "Se todo mundo se tocasse e tivesse compaixão dos animais, não haveria tantos animais abandonados", comentou a tutora. O momento da bênção é muito aguardado pelos fiéis. "Todo ano tem essa bênção, o dia todinho. Os freis estão aqui à disposição para abençoar todos os animais. A bênção que estavam dando agora foi a coisa mais linda do mundo", acrescentou Leila.

Orgulho e satisfação

O administrador de empresas André Carneiro Leão aproveitou a manhã para levar o golden retriever



JÚNIOR SOARES

No Convento São Félix de Cantalice, vários fiéis levaram os animais para receber a bênção

Animais recebem bênção no Recife

■ Fiéis levam bichos às paróquias da capital pernambucana para serem abençoados no Dia de São Francisco de Assis, o santo protetor dos animais

Bonni, de sete meses, para receber a bênção. Frequentador do convento, ele fez questão de celebrar a data religiosa. "É motivo de orgulho e de muita satisfação a gente trazer

o nosso cão para receber a bênção de São Francisco aqui no Convento de São Félix de Cantalice. Nós somos frequentadores e pertencemos aqui a comunidade e não podíamos

deixar de trazer nosso animal de estimação para receber essa bênção no dia deles, né? Todo ano eu venho e esse é o primeiro ano que Bonni vem para receber a bênção", contou.

Frei Jefferson Santos, um dos celebrantes da bênção, destacou a importância do momento e de São Francisco para a igreja católica. "Dia de São Francisco é muito importante para nós, família franciscana, porque foi o próprio São Francisco de Assis que fundou essa família. E, durante todo esse dia, haverá a bênção dos animais porque São Francisco era amante da natureza, cuidou da casa comum, que era tanto a responsabilidade dele como também de todos nós", comentou.

Vacinação e abertura de gatil

Em comemoração ao Dia Mundial dos Animais, celebrado ontem, a Prefeitura do Recife promove ações em prol da atenção ao cuidado com a saúde dos animais. Entre elas estão a vacinação antirrábica de cães e gatos, hoje, das 8h às 12h, no Departamento de Medicina Veterinária da UFRPE, e a inauguração de um gatil, na sexta-feira, em Boa Viagem.

MEIO AMBIENTE

Reunião discute surgimento de óleo

DA REDAÇÃO
COM AGÊNCIA BRASIL

Após três dias de novas manchas de petróleo cru serem encontradas em praias pernambucanas, a Secretaria Estadual de Meio Ambiente e Sustentabilidade (Semas) acionou o Comitê Estadual de Prevenção, Preparação e Resposta Rápida a Emergências Ambientais (P2R2), que se reunirá hoje para discutir o problema. A comissão, que engloba diversas instituições públicas e entidades da sociedade civil, se encontra a partir das 10h no auditório da Agência Estadual de Meio Ambiental (CPRH), no bairro

do Poço da Panela, Zona Norte do Recife. Desde o último domingo, quase três toneladas de óleo foram recolhidas no Litoral Sul do Estado.

Segundo o Instituto Chico Mendes de Conservação da Biodiversidade (ICMBio), somente ontem foram retirados 500 kg de óleo em Barreiros, 20 kg em São José da Coroa Grande e 10 kg em Tamandaré. Esse material se soma a 2,5 toneladas retiradas entre domingo e segunda-feira, sendo 2 toneladas em Tamandaré e 500 kg em Barreiros. Ainda de acordo com o órgão, o trabalho de busca e limpeza continua hoje em São José da Coroa Grande.

Origem em navio petroleiro

Os pedaços sólidos de óleo que se assemelham a petróleo cru foram encontrados inicialmente por um pescador na cidade de Tamandaré, localizada no Litoral Sul do Estado. A substância possivelmente tem origem na lavagem de tanque de navio petroleiro, conforme nota técnica emitida por cientistas depois de episódio semelhante registrado em agosto ao norte da RMR.

O trabalho de retirada do óleo e limpeza das praias é realizado pelo ICMBio com o apoio das prefeituras.

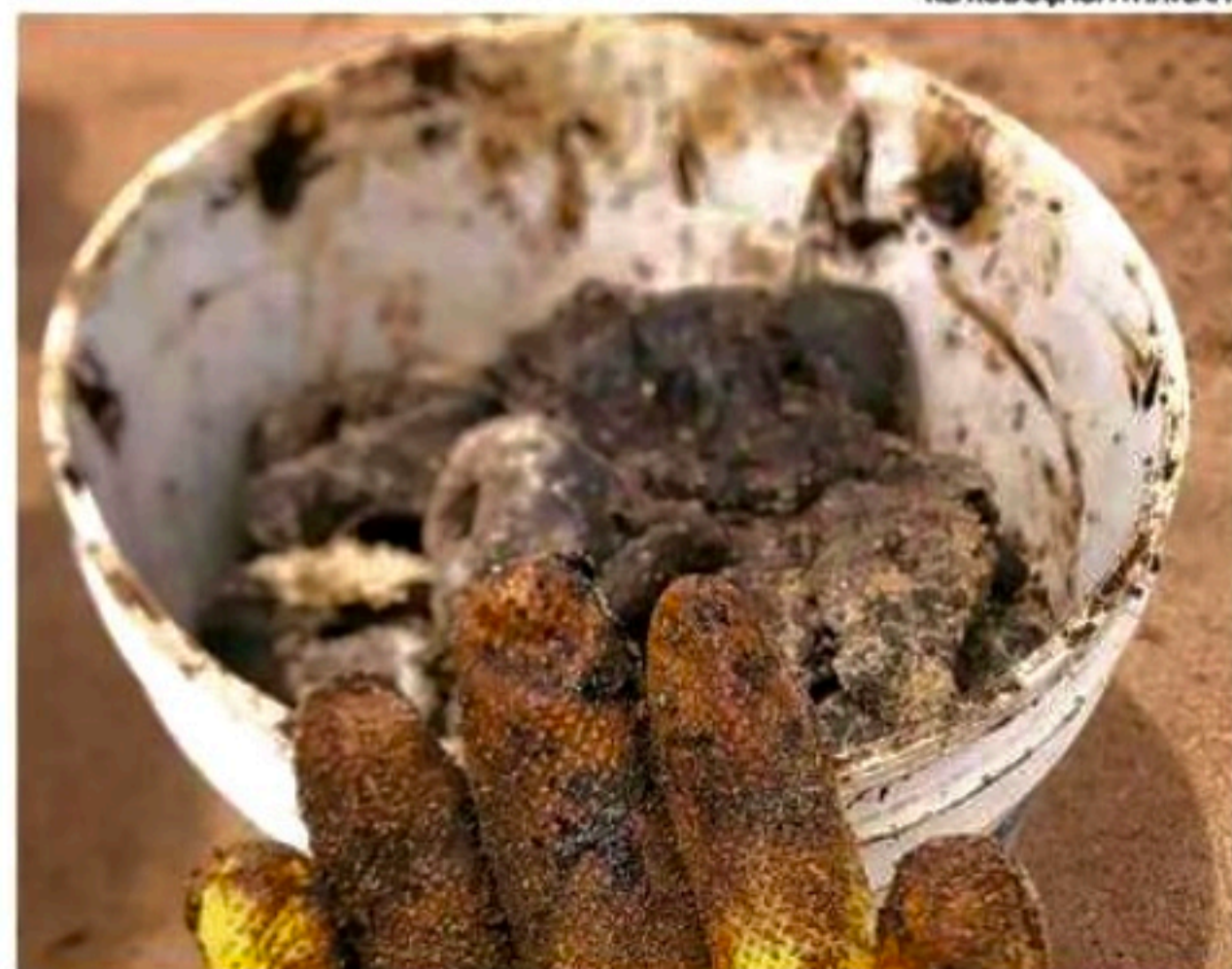

REPRODUÇÃO/WHATSAPP

Toneladas da substância foram encontradas novamente nas praias

Nordeste canavieiro 490 anos

GREGÓRIO MARANHÃO

CONSULTOR DE EMPRESA
mgmaranhao@gmail.com

Desejando a todos que compõem a grande família canavieira do Nordeste, pleno êxito na safra 2022/2023 que se inicia, completando 490 anos de ininterrupta contribuição econômica e social à região mais carente do Brasil. Aproveitamos o ensejo para recomendar a todos os políticos nordestinos, candidatos ou já eleitos, que priorizem nos programas que levarem a efeito o setor da agroindústria canavieira como a mais longeva de nossas atividades, marcada ao longo dos séculos por lutas, perseverança e resiliência no enfrentamento de toda sorte de dificuldades, que marcaram a atividade da colônia à República como pilar de sustentação econômica e social na Zona da Mata litorânea.

Com efeito, presente em mais de duzentos municípios, distribuídos por nove estados, o setor congrega cerca de trezentos mil trabalhadores no campo e na indústria, cinquenta unidades produtoras de açúcar e etanol, vinte mil pequenos e

médios produtores de cana, os chamados "fornecedores". Esse contexto afetando direta e indiretamente população da ordem de oito milhões de habitantes localizados na zona de influência canavieira, carece de melhor tratamento governamental, face a sua importância como o mais destacado gerador de emprego e renda na região.

Vale ressaltar, como um alerta, que o setor da agroindústria canavieira nordestina perdeu expressão com a extinção do antigo IAA (Instituto do Açúcar e do Alcool) no final dos anos 1980, que atuava a despeito da condição de autarquia governamental como agência reguladora, patrocinada pelo próprio setor, gestor de um arcabouço legal protetor da atividade na região, garantindo a competitividade com o Sudeste, face aos maiores custos de produção praticados no Nordeste, em virtude das condições edafoclimáticas e topográficas menos favoráveis, que caracterizam a maior parte da Zona da Mata nordestina, mas que, por outro lado, gera mais emprego por hectare cultivado do que no Sudeste.

A história do Nordeste, e em especial de Pernambuco, se confunde com a saga canavieira, no passado e no presente, e muita coisa deve e pode

ser feita para ampliar no futuro próximo a contribuição do setor à sociedade nordestina, valendo enfatizar sua condição de produtor de energia renovável com o etanol, e o açúcar como gênero de primeira necessidade em inúmeras destinações, tanto para o mercado interno, quanto para exportação.

Dentre outras iniciativas viáveis, e de certa forma urgentes, capazes de blindar a atividade canavieira nordestina dos recorrentes episódios de seca que comprometem o resultado agrônomico da cana, e por consequência o emprego rural, destacamos o projeto "Águas do Norte", concebido para contemplar vinte cinco municípios canavieiros na Zona da Mata Norte de Pernambuco e sul da Paraíba, com população direta e indiretamente afetada da ordem de um milhão de habitantes, complementando nos momentos de déficit hídrico, o abastecimento urbano, viabilizando a diversificação econômica com a piscicultura, hortifrutigranjeiros, bem como a irrigação canavieira, além de contribuir para o aumento do índice pluviométrico na microrregião, pela elevação da evaporação resultante da incorporação de aproximadamente seis mil hectares de lâmina d'água.

O referido projeto de infraestrutura, já apresentado ao governo, formatado como parceria público privada, é composto por cerca de 120 pequenas e médias bacias de acumulação, permitindo estocar águas pluviais no inverno para utilizá-la no verão.

Observamos, que a exemplo do que ocorreu na região do norte fluminense, onde a gradativa redução do índice pluviométrico terminou por comprometer oitenta por cento da produção de um dos mais importantes polos canavieiros do país, o mesmo fenômeno pode acarretar situação semelhante na Mata Norte de Pernambuco, a chamada "Mata seca", que já perdeu nos últimos anos quatro grandes unidades produtoras de açúcar e etanol, acarretando a redução de mais de quinze mil postos de trabalho no campo e na indústria situados na microrregião.

Pelo exposto, renovamos o nosso alerta e recomendação, aos governos Federal, Estadual e Municipal, que alguma coisa precisa ser feita para o resgate do que ainda resta, como um dos grandes ativos socioeconômicos do Estado, enquanto ainda é tempo.

Boa safra à cana de Pernambuco!

Cachorro com língua

JOSÉ CARLOS L. POROCA

EXECUTIVO DO SEGMENTO SHOPPING CENTERS

Recorro ao cinema para trazer para este espaço o "melhor amigo do homem": o cachorro. Chaplin usou cães como coadjuvantes nos filmes Vida de Cachorro e Em Busca do Ouro - que ele considerava seu predileto. Há outro filme, sueco, de 1985, que levou título semelhante (Minha Vida de Cachorro), de Lasse Hallström. Um dos personagens do filme é apaixonado pelo Brasil, do futebol ao samba.

O cachorro de Chaplin não foi o único a ser figura principal nas telonas e telinhas. O mais fa-

moso talvez tenha sido Lassie - a cadela que era macho. Vieram: Rin Tin Tin; Totó, de O Mágico de Oz; Os Dálmatas e A Dama e o Vagabundo, em desenho; Beethoven etc. Vale destacar o Butkus, o cão de Rocky o lutador, vivido por S. Stallone. Mais recentemente (2011), tivemos a presença do cãozinho Ugger junto ao personagem do ator Jean Dujardin, no filme francês "O Artista", que ganhou cinco Oscars.

Se sairmos das telas vamos encontrar "n" histórias, inclusive a da ucraniana Oxana Maloya que viveu cinco anos em uma matilha. E o caso da cadela Layca, que entrou para a história como o primeiro animal a orbitar a Terra, em 1957. Apesar do feito e de ter se tornado heroína para os soviéticos, a cadela foi para o espaço e

não voltou.

O cão está no planeta há mais de 100 mil anos e passou pela minha infância. Estiveram na casa dos meus pais e na minha casa. Uns morreram e outros foram "matados". Foi nessa época que escutei a expressão "amarrar cachorro com língua", sem entender o seu significado. Questionei, mas a resposta não me convenceu. Mais na frente, descobri que a expressão não é brasileira; vem dos tempos do ronca, do ano de 1340, com o italiano Giovanni Boccaccio falando de uma terra tão boa (que nunca existiu); e nela, os cachorros eram amarrados com língua.

Semana passada veio à mente a expressão ("amarrar cachorro..."), quando li sobre proibi-

ção das famílias norte-coreanas de terem cães de estimação, vistos como "símbolos da burguesia de um capitalismo decadente". Se (os cães) não forem entregues por bem, serão confiscados pelas autoridades. Relatório da ONU indica que 60% da população daquele país sofre com a falta de alimentos. Vale registrar que a carne de cachorro é altamente consumida por aqueles lados, "costume" que foi criado quando as Coreias e a China passaram por crises e não havia alimentos para todos. Insetos, cachorros, gatos, morcegos, ratos e aves foram a salvação da pátria. "Reza a lenda" que a carne de morcego, além de saciar a fome, também serve como estimulante sexual.

Para que não haja equívocos, a casa informa: este texto foi produzido no ano de 2022.

PREVISÃO DO TEMPO Apac REGIÃO METROPOLITANA Hoje - Parcialmente nublado sem chuva. > Máxima: 31° Mínima: 22° Amanhã - Parcialmente nublado sem chuva. > Máxima: 31° Mínima: 21°	MATA NORTE >Hoje Máxima: 32° Mínima: 19° >Amanhã Máxima: 32° Mínima: 19°	TÁBUA DE MARES Fórmula de cálculo de altura de marés: AMANHÃ HOJE A Hora altura A Hora altura V Hora altura V Hora altura A Hora altura A Hora altura V Hora altura V Hora altura	FASES DA LUA 09/10 17/10 Cheia Minguante 25/10 02/10 Nova Crescente
	MATA SUL >Hoje Máxima: 32° Mínima: 19° >Amanhã Máxima: 32° Mínima: 18°		
	AGRESTE >Hoje Máxima: 34° Mínima: 17° >Amanhã Máxima: 33° Mínima: 17°		
	SERTÃO DE PERNAMBUCO >Hoje Máxima: 36° Mínima: 17° >Amanhã Máxima: 36° Mínima: 17°		
SERTÃO DE SÃO FRANCISCO >Hoje Máxima: 36° Mínima: 18° >Amanhã Máxima: 36° Mínima: 18°			

	Presidente e fundador: EDUARDO DE QUEIROZ MONTEIRO presidencia@folhapa.com.br
--	---

Diretor Executivo PAULO PUGLIESI paulopugliesi@folhapa.com.br	COMERCIAL Publicidade: 3425 5831/5841 Fax - 3425 5845 comercial@folhapa.com.br Classificados (anúncio de linha): 3425 5899/ 3425 5896 Diretoria - 3425 5839	REDAÇÃO Editores Bianca Negromonte, Danielle Romani, Fábio Guibu, Geison Macedo, Ivo Vanderley, Jolo Lin, Rogério França, Vanessa Lins	CENTRAL DE ATENDIMENTO - 3425-5804 / 5802 99482-7919 (Whatsapp) Segunda a sexta: 8h às 16h Sábado: 8h às 13h	PREÇO DO EXEMPLAR Dias úteis (PE, AL, PB, RN) R\$ 2,00 Folha Mais (Fim de Semana) R\$ 4,00 Outros Estados R\$ 6,00 Números atrasados R\$ 6,00	IMPOSTOS Carga tributária: 3,65%	Fundado em 3 de abril de 1998 Editora Folha de Pernambuco Ltda. Av. Marquês de Olinda, 105 Bairro do Recife - Cep: 50030-000 Recife-PE www.folhapa.com.br PABX: 3425 5800
Diretor Operacional JOSÉ AMÉRICO LOPES GÓIS americogois@folhapa.com.br	MERCADO NACIONAL REPRESENTANTE: CA PUBLICIDADE SÃO PAULO: Fone: (11) 2729-5448 / 5449 e-mail: capublicidade.com@terra.com.br	Subeditores Alfeu Tavares, Carol Brito, Priscila dos Santos	FINANCEIRO - 3425 5811/3425 5813 MARKETING - 3425 5876 Recursos Humanos - 3425 5809 Administração - 3425 5892	ASSINATURA Anual Diária R\$ 730,00 Semestral Diária R\$ 365,00 Preço promocional para venda avulsa edição de segunda à sexta: R\$ 1,50 edição FolhaMais (sábado/domingo): R\$ 2,00	Afiliação a ANJ ASSOCIAÇÃO NACIONAL DE JORNALIS Verificação de circulação	ARC Associação de Auditores Independentes S/S
Diretora Administrativa MARIANA COSTA marianacosta@folhapa.com.br	REPRESENTANTE: EC COMUNICAÇÃO E MARKETING Brasília: Fone: (61) 99186 6647 (61) 99103 3838 e-mail: director.ecm@gmail.com ; opcc.ecm@gmail.com	CIRCULAÇÃO 3425 5897	Assinaturas 3425 5803 Segunda a sexta: 8h às 16h	DPO FOLHA DE PERNAMBUCO Departamento de Proteção de Dados dpo.folhapa@folhapa.com.br Fone: (81) 3425-5809	CENF	
Editora-chefe LEUSA SANTOS leusasantos@folhapa.com.br						



MERCADO FINANCEIRO

MOEDAS	DÓLAR > Compra: R\$5,18 << Venda: R\$5,18 << Variação: 0,30%	EURO: 5,12	YUAN (China): 0,73	PESO (Argentina): 0,03
BOLSAS	IBOVESPA > Variação: 0,20% << Pontos: 118.372,05	DOW JONES (NOVA YORK): 2,40%	NASDAQ (NOVA YORK): 2,92%	S&P 500 (NOVA YORK): 2,86%

OUTROS ÍNDICES (Setembro)

SELIC: 13,75%	IPCA: -0,30%	IPM-MF01: -0,85%
DIURO BM&F: 283,00	INPC: -0,31%	

Índices Econômicos
www.sppe.org.br

SOCIEDADE PERNAMBUCANA DE PLANEJAMENTO EMPRESARIAL (SPPE)

NEM 8,
Nem 80
A Economia em Foco

Alfredo Bertini

Vai-se encarar o desafio
sem lenço e sem documento?

Enfim, a vitória da polarização, que seguiu na sua inércia de um ano, fez do primeiro turno uma prévia muito próxima do segundo. O plebiscito se deu e se repete, talvez mais acirrado e dividido. Agora, rejeição a um ou outro ganha mais ênfase. A primeira corrida desse pleito reforçou a conquista pragmática, em vez da programática. Foi a etapa da virulência repulsiva dos protagonistas, em vez da uma prevalência cognitiva. O que restou de uma sociedade esclarecida na sua intenção e indignada com a situação, foi-se sentir "caetaneada", pelos versos do "sem lenço e sem documento". Ou seja, sem enxergar à distância, em estado de miopia. Um embate eleitoral tão acirrado que evitou discutir planos. Jogou a favor da um futuro singular, diante da evidência de uma nação plural. Um brutal contrassenso.

Assim, espera-se que o segundo turno se efetive na perspectiva de outro rumo. Um esforço para o qual as candidaturas expressem compromissos pela evidência de planos consistentes, construídos por visões de futuro. Do que foi posto até aqui em evidência, foi mínima a capacidade de se extrair algo nessa direção. No entanto, arrisco-me no desafio de trazer à luz do embate proposto, algumas situações novas que permitam a desejada mudança de rumo. Da parte de quem pretende a reeleição, nada aponta para mudança nos rumos econômicos. No curto prazo, o que se enxerga é a manutenção da atual política econômica, mesmo que se tenha algum ânimo novo dos poucos que têm resistido na defesa contrariada da ortodoxia liberal. A plenitude do que possa ainda existir como vigor liberal foi triplamente afetada, condicionada aos impulsos populistas, defensáveis ou não.

Em primeiro plano, por conta da essência nacional-corporativista que domina o pensamento presidencial, algo que contraria o corpo de ideias da maior parte da equipe, que sonha com uma economia aberta e livre de intervenção estatal. Em segundo plano, pelo inesperado do efeito exógeno da pandemia, que derrubou aversão à emergência social, por maior que fosse o discurso antieconômico dos que estigmatizaram o "fique em casa". Por último, em função do embate eleitoral, a imposição que se fez populista, de sustentar uma ação social forte, mesmo que tentassem minimizar os efeitos do desemprego, miséria e fome.

A síntese da política econômica para o governo se manter no poder se reduz ao seguinte: o mesmo precisará se por nessa linha, no curto prazo. No entanto, mesmo assim, parece-me inevitável uma contradição interna, porque na hipótese do sucesso eleitoral e diante do fantasma fiscal, as contas precisarão ser ajustadas. E a pergunta que não quer calar é: até que ponto suportar?

Por mais que a opção da vitória de Lula possa impor o mesmo tipo de indagação, o certo é que se tem a devida consciência de que a realidade da política social é uma imposição irreversível. O "até onde suportar" vai depender da capacidade política de negociar numa direção mais ao centro e na convergência técnica dessas forças, no sentido de um entendimento que gere estabilidade, também no curto prazo. A missão é difícil, mas possível de ser buscada. Nessa hora de engajamento político em torno de um projeto que tenta assumir a banda do centro à extrema direita, o contraponto é reagir com uma pauta econômica, que traga mais estabilidade, pelas iniciativas que se dirijam da esquerda para o centro. Pela ótica econômica, isso teria mesmo um efeito estabilizador, de melhoria na confiança. Vejamos o que deverá sinalizar essa reta final de campanha.

@alfredobertini87

@alfredobertini2017@gmail.com

A coluna Nem 8 nem 80 é publicada às quartas e sextas.

Um mutirão vai cadastrar hoje a população que queira receber atendimento jurídico gratuito durante a Semana Nacional de Conciliação, que acontecerá entre os dias 7 e 11 de novembro. Na oportunidade será possível agendar serviços como ações de partilha de bens, direitos do consumidor, dívidas escolares (mensalidades) e pendências com planos de saúde.

A ação de agendamento de hoje acontece em uma unidade móvel do Tribunal de Justiça de Pernambuco (TJPE), que estará estacionada no Mercado de Boa Viagem, das 9h às 15h.

O agendamento também poderá ser feito para demandas não judicializadas, processos relacionados ao direito da família como divórcios, pensão alimentícia, guarda dos filhos e dissolução de união estável.

Oportunidade
de agendamento

O cadastro do agendamento será feito em parceria com alunos e professores do Núcleo de Prática Jurídica do Centro Universitário Tiradentes (Unit-PE). De acordo com a coordenadora do Núcleo, Tatiana da Hora, o mutirão é uma boa oportunidade já que o agendamento oficial da Semana de Conciliação encerrou em setembro.

"Se tem alguma questão de consumo, cobrança, algo que não foi judicializado e acredita numa solução, vamos receber as demandas e incluir nas pautas do TJPE. A mediação quase sempre é a melhor solução para um conflito", disse.

PRÉDIOS PÚBLICOS

PPP de energia será de R\$ 460 mi

Após uma audiência pública virtual realizada ontem, o Governo de Pernambuco anunciou a estimativa de R\$ 460 milhões no contrato para a concessão de geração de energia sustentável para 3.666 prédios públicos do Estado. O modelo de operação será o de geração distribuída e representará uma economia estimada de 30% para o poder público, cujo consumo médio mensal de energia é de 72.983

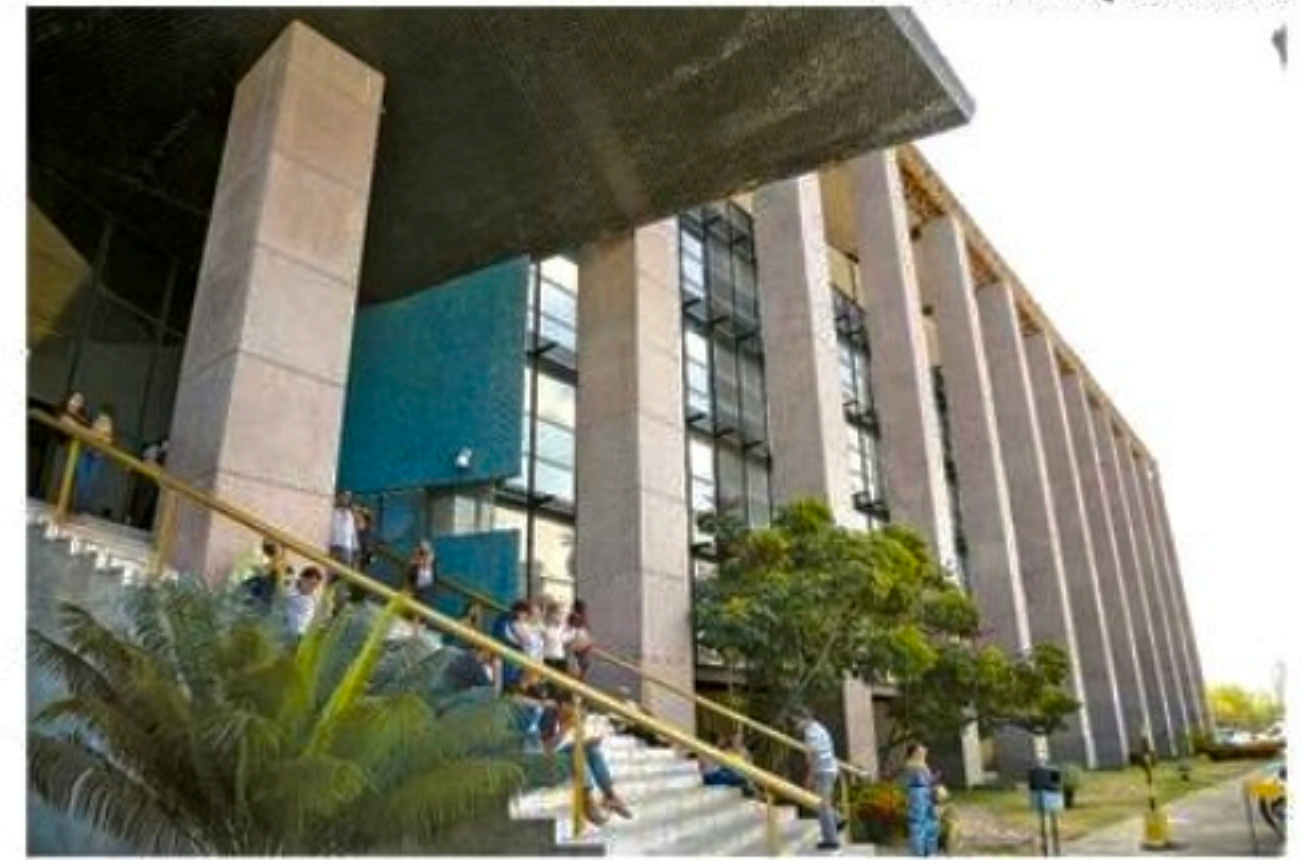

A conciliação será no Fórum Desembargador Rodolfo Aureliano

- Unidade móvel do TJPE estará hoje no Mercado de Boa Viagem para cadastrar pessoas que querem participar da Semana da Conciliação

Nova chance
pode buscar
ajuda jurídicaEvento
do CNJ

A unidade móvel realizará apenas os atendimentos para as demandas da Semana Nacional de Conciliação, evento promovido anualmente pelo Conselho Nacional de Justiça (CNJ) e que envolve Tribunais de Justiça, Tribunais do Trabalho e Tribunais Federais. Este ano, a ação ocorrerá entre de 7 e 11 de novembro, no Fórum Desembargador Rodolfo Au-

reliano, na Ilha de Joana Bezerra.

Tatiana orienta para que as pessoas interessadas estejam munidas de documentos para comprovar a necessidade do atendimento em novembro. "Quem for buscar alguma solução, pedimos que leve os documentos e comprove o vínculo de cobrança de alguma dívida para registrar. Se não tiver isso em posse, o TJPE manda uma carta convite para que ambas as partes compareçam na Semana para tentar uma conciliação", afirmou.

MWh. O valor da contraprestação mensal por parte do Estado será de R\$ 3 milhões.

O projeto da Parceria Público-Privada (PPP) vai atender prédios consumidores de baixa tensão, como escolas, unidades de saúde, de segurança e de outras áreas. A empresa que vencer a licitação será responsável pela construção de uma usina solar e também cuidará da gestão e da operação de serviços

de compensação de créditos de energia elétrica para a redução dos custos nos órgãos do poder público do Estado. Estudos apontam que as placas fotovoltaicas serão implantadas em nove barragens pertencentes ao Estado. No processo de licitação, vence quem apresentar o menor valor de contraprestação mensal máxima. O prazo da concessão administrativa será de 21 anos.

Classificados

ANUNCIE CONOSCO
(81) 3425 5831 / 5882

Folha de Pernambuco

Recife, quarta-feira, 5 de outubro de 2022

1 Imóveis

apartamentos • casas comerciais • outros

2 Veículos

automóveis • motos • bicicletas • caminhões • outros

3 Oportunidades

empregos • negócios • locadoras • outros

4 Diversos

comunicações • serviços profissionais • outros

1 IMÓVEIS

Apartmentos Vendem-se

BOA VISTA

LP205 OPORTUNIDADE UNICA NA BOA VISTA EXCLUSIVIDADE EDIFÍCIO MANDACARU APTO C/74M COM 2QTS, WC SOC, COZ, SALA P/02 AMB, ARMARIOS, DCE, ELEV, R\$ 210MIL, AC, FINANC. FONES: 991919003/986967550/30375200 CRECI 9355J

LP367 OPORTUNIDADE UNICA EXCLUSIVIDADE EDF: DUARTE COELHO, APTO COM 127M, 3QTS, ISUITE, VARNADA, WC SOC, DCE, SALA PARA 02 AMB, COZ, INHA, DCE, TODO COM ARMARIOS, PRONTO PARA MORAR, LINDA VISTA, ELEVADOR, R\$260MIL, AC FINANC. F 99191.9003

LP205 OPORTUNIDADE UNICA NA BOA VISTA EXCLUSIVIDADE EDIFÍCIO MANDACARU APTO C/74M COM 2QTS, WC SOC, COZ, SALA P/02 AMB, ARMARIOS, DCE, ELEV, R\$ 210MIL, AC, FINANC. FONES: 991919003/986967550/30375200 CRECI 9355J

LP367 OPORTUNIDADE UNICA EXCLUSIVIDADE EDF: DUARTE COELHO, APTO COM 127M, 3QTS, ISUITE, VARNADA, WC SOC, DCE, SALA PARA 02 AMB, COZ, INHA, DCE, TODO COM ARMARIOS, PRONTO PARA MORAR, LINDA VISTA, ELEVADOR, R\$260MIL, AC FINANC. F 99191.9003

CAMPO GRANDE

LP272 OPORTUNIDADE IMPERDÍVEL APTO COM 55M, 2QTS, SUITE, SLP/02 AMB, COZ, WC SOCIAL, TODO COM ARMARIOS, IVG, ELEV, R\$ 270MIL, AC, FINANC FONE 991919003/986967550/30375200 CRECI 9355J

LP 3183 OPORTUNIDADE UNICA EXCLUSIVIDADE EDF: JARDIM DOS ANTURIOS APTO C/70M, 2QTS, ISUITE, SLP/02 AMB, COZ, WC SOC, VAR, ESCRITORIO, IVG, ELEV, TODO C/ ARMARIOS, ELEV, R\$ 250MIL, MARQUE SUA VISITA, AC, FINANC. FONES: 991919003/986967550/30375200 CRECI 9355J

LP3229 OPORTUNIDADE APTO C/75M, NASCENTE, SLP/02 AMB, 3QTS, STE, WC SOC, COZ, IVG, ELEV, R\$ 230 MIL, AC, FINANC. FONE 991919003/986967550/30375200 CRECI 9355J

LP272 OPORTUNIDADE IMPERDÍVEL APTO COM 55M, 2QTS, SUITE, SLP/02 AMB, COZ, WC SOCIAL, TODO COM ARMARIOS, IVG, ELEV, R\$ 270MIL, AC, FINANC FONE 991919003/986967550/30375200 CRECI 9355J

LP 3183 OPORTUNIDADE UNICA EXCLUSIVIDADE EDF: JARDIM DOS ANTURIOS APTO C/70M, 2QTS, ISUITE, SLP/02 AMB, COZ, WC SOC, VAR, ESCRITORIO, IVG, ELEV, TODO C/ ARMARIOS, ELEV, R\$ 250MIL, MARQUE SUA VISITA, AC, FINANC. FONES: 991919003/986967550/30375200 CRECI 9355J

LP3229 OPORTUNIDADE APTO C/75M, NASCENTE, SLP/02 AMB, 3QTS, STE, WC SOC, COZ, IVG, ELEV, R\$ 230 MIL, AC, FINANC. FONE 991919003/986967550/30375200 CRECI 9355J

LP3229 OPORTUNIDADE APTO C/75M, NASCENTE, SLP/02 AMB, 3QTS, STE, WC SOC, COZ, IVG, ELEV, R\$ 230 MIL, AC, FINANC. FONE 991919003/986967550/30375200 CRECI 9355J

LP3229 OPORTUNIDADE APTO C/75M, NASCENTE, SLP/02 AMB, 3QTS, STE, WC SOC, COZ, IVG, ELEV, R\$ 230 MIL, AC, FINANC. FONE 991919003/986967550/30375200 CRECI 9355J

LP3233 IMPERDÍVEL OPORTUNIDADE APT C/85M, 2 QTS, SUITE, WC SOC, SALA P/02 AMB, VAR, COZ, ARMARIOS, DCE, IVG, ELEV, R\$ 290MIL, AC, FINANC. FONE 991919003/986967550/30375200 CRECI 9355J

LP350 OPORTUNIDADE IMPERDÍVEL APTO ANDAR ALTO DECORADO COM 80 M, 3QTS, SUITE, VAR, SL P/ 02 AMB, WC SOC, COZ, DCE, ARMARIOS, 2VGS, LAZER COMPLETO, R\$ 559 MIL, AC, FINANC. FONES: 986967550/30375200/991919003 CRECI 9355J

LP2103 EXCELENTE OPORTUNIDADE APTO COM 60 M, 2QTS, COZ, SL P/02 AMB, WC SERV, WC SOCIAL, ARMARIOS NA COZ, IVG, R\$ 220MIL, AC, FINANC. FONE 991919003/986967550/30375200 CRECI 9355J

LP233 IMPERDÍVEL OPORTUNIDADE APT C/85M, 2 QTS, SUITE, WC SOC, SALA P/02 AMB, VAR, COZ, ARMARIOS, DCE, IVG, ELEV, R\$ 290MIL, AC, FINANC. FONE 991919003/986967550/30375200 CRECI 9355J

LP3217 IMPERDÍVEL LINDO APTO COM OTIMA LOCALIZACAO COM 72M, 3QTS, ISTE, SLP/02 AMB, WC SOC, COZ, TODO COM ARMARIOS, ELEV, IVG, R\$ 250MIL, AC, FINANC. MARQUE SUA VISITA, FONES: 991919003/986967550/30375200 CRECI 9355J

LP350 OPORTUNIDADE IMPERDÍVEL APTO ANDAR ALTO DECORADO COM 80 M, 3QTS, SUITE, VAR, SL P/ 02 AMB, WC SOC, COZ, DCE, ARMARIOS, 2VGS, LAZER COMPLETO, R\$ 559 MIL, AC, FINANC. FONES: 986967550/30375200/991919003 CRECI 9355J

LP309 APTO C/ OTIMA LOCALIZACAO NA BEIRA MAR DE OLINDA COM 93M, 3QTS, ISTE, SLP/02 AMB, VAR, COZ, AMERICANA, WC SOC, DCE, AREA DE SERV, TODO C/ ARMARIOS, 2 VGS, COBERTAS, SALAO DE FESTA, PISCINA, SAUNA, PLAYGRAUIND, ELEVEMARQUE AGORA SUA VISITA R\$630 MIL, AC, FINANC. TELEFONES: 991919003/986967550/30375200 CRECI 9355J

LP309 APTO C/ OTIMA LOCALIZACAO NA BEIRA MAR DE OLINDA COM 93M, 3QTS, ISTE, SLP/02 AMB, VAR, COZ, AMERICANA, WC SOC, DCE, AREA DE SERV, TODO C/ ARMARIOS, 2 VGS, COBERTAS, SALAO DE FESTA, PISCINA, SAUNA, PLAYGRAUIND, ELEVEMARQUE AGORA SUA VISITA R\$630 MIL, AC, FINANC. TELEFONES: 991919003/986967550/30375200 CRECI 9355J

LP309 APTO C/ OTIMA LOCALIZACAO NA BEIRA MAR DE OLINDA COM 93M, 3QTS, ISTE, SLP/02 AMB, VAR, COZ, AMERICANA, WC SOC, DCE, AREA DE SERV, TODO C/ ARMARIOS, 2 VGS, COBERTAS, SALAO DE FESTA, PISCINA, SAUNA, PLAYGRAUIND, ELEVEMARQUE AGORA SUA VISITA R\$630 MIL, AC, FINANC. TELEFONES: 991919003/986967550/30375200 CRECI 9355J

LP3118 OPORTUNIDADE APTO C/80M, 3QTS, SUITE COM CLOSET, WC SOCIAL, SLP/02 AMB, COZ, TODO COM ARMARIOS, IVG, ELEV, R\$ 350MIL, AC, FINANC. FONES: 991919003/986967550/30375200 CRECI 9355J

LP 3126 OPORTUNIDADE LINDO APTO COM 80M, 3 QTS, SUITE, VAR, SLP/02 AMB, COZ, AREA DE SERV, WC SOC, 2 VAGAS, TODO COM ARMARIOS, ELEV, PISC, PLAY, SALAO DE FESTA, R\$ 530 MIL, AC, FINANC, MARQUE SUA VISITA LIGAR FONES: 991919003/986967550/30375200 CRECI 9355J

LP3118 OPORTUNIDADE APTO C/80M, 3QTS, SUITE COM CLOSET, WC SOCIAL, SLP/02 AMB, COZ, TODO COM ARMARIOS, IVG, ELEV, R\$ 350MIL, AC, FINANC. FONE 991919003/986967550/30375200 CRECI 9355J

LP3118 OPORTUNIDADE APTO C/80M, 3QTS, SUITE COM CLOSET, WC SOCIAL, SLP/02 AMB, COZ, TODO COM ARMARIOS, IVG, ELEV, R\$ 350MIL, AC, FINANC. FONE 991919003/986967550/30375200 CRECI 9355J

LP3126 OPORTUNIDADE LINDO APTO COM 80M, 3 QTS, SUITE, VAR, SLP/02 AMB, COZ, AREA DE SERV, WC SOC, 2 VAGAS, TODO COM ARMARIOS, ELEV, PISC, PLAY, SALAO DE FESTA, R\$ 530 MIL, AC, FINANC, MARQUE SUA VISITA LIGAR FONES: 991919003/986967550/30375200 CRECI 9355J

LP428 OPORTUNIDADE APTO DE ALTO PADRAO C/ 225 M, 4QTS, 3SUITES, VAR, SALA P/ 03 AMB, COZ, DCE, AREA DE SERV, WC SOC, TODO COM ARMARIOS, 2 VGS, R\$ 1.250MIL, AC, FINANC. MARQUE SUA VISITA COM NOSSOS CORRETORES, LIGAR FONES: 991919003/986967550/30375200 CRECI 9355J

LP428 OPORTUNIDADE APTO DE ALTO PADRAO C/ 225 M, 4QTS, 3SUITES, VAR, SALA P/ 03 AMB, COZ, DCE, AREA DE SERV, WC SOC, TODO COM ARMARIOS, 2 VGS, R\$ 1.250MIL, AC, FINANC. MARQUE SUA VISITA COM NOSSOS CORRETORES, LIGAR FONES: 991919003/986967550/30375200 CRECI 9355J

LP428 OPORTUNIDADE APTO DE ALTO PADRAO C/ 225 M, 4QTS, 3SUITES, VAR, SALA P/ 03 AMB, COZ, DCE, AREA DE SERV, WC SOC, TODO COM ARMARIOS, 2 VGS, R\$ 1.250MIL, AC, FINANC. MARQUE SUA VISITA COM NOSSOS CORRETORES, LIGAR FONES: 991919003/986967550/30375200 CRECI 9355J

LP 3125 IMPERDÍVEL EXCLUSIVIDADE EDF: VILLA DO ESPINHEIRO APT COM 135M, 3QTS SENDO 1 STE, SALA P/02 AMB, COZINHA, WC SOC, VARANDA, TODA DECORADO E C/ARMARIOS, ELEVADOR, SALAO DE FESTA, PLAY, 2VGS, R\$680MIL AC FINANC F 98696.7550

LP2133 IMPERDÍVEL OTIMO APTO, COM 70M, 2QTS, VAR, SLP/02 AMB, COZ, WC SOC, DCE, NASC, REFORMADO, ELEV, 2VGS, R\$ 220MIL, MARQUE SUA VISITA, AC, FINANC. LIGAR FONES: 991861864/999184740/986967550/30375200 CRECI 9355J

LP311 OPORTUNIDADE IMPERDÍVEL APTO DECORADO COM 114M, 3QTS, 2 STES, VAR, DCE, SLP/02 AMB, WC SOC, DCE, TODO C/ ARMARIOS, 2 VGS, SL DE FESTA, R\$ 570MIL, AC, FINANC. FONES: 986967550/30375200/991919003 CRECI 9355J

LP3219 IMPERDÍVEL OPORTUNIDADE, APTO C/140M, 3 QTS, ISTE, SLP/02 AMB, COZ, DCE, VAR, WC SOC, TODO COM ARMARIOS, IVG, ELEV, SL DE FESTA, R\$ 350 MIL, AC, FINANC, MARQUE SUA VISITA, FONE 991919003/986967550/30375200 CRECI 9355J

LP3224 OPORTUNIDADE APTO COM 107M, 3QTS, SUITE, DCE, SLP/02 AMB, VAR, TODO C/ ARMARIOS, COZ, AREA DE SERV, 2VGS, ELEV, PISC, SL FESTA, PLAY, R\$ 635MIL, AC, FINANC FONE 991919003/986967550/30375200 CRECI 9355J

LP422 OPORTUNIDADE IMPERDÍVEL APTO PROX DE TUDO C/118M, 4QTS, 2 STES, WC SOC, SL P/02 AMB, COZINHA, VARANDA, DCE, TODO COM ARMARIOS, 2 VGS, LAZER COMPLETO, R\$ 850 MIL, AC, FINANC FONE: 99191.9003

LP472 APTO COM OTIMA LOCALIZACAO EXCLUSIVIDADE EDF: MEGAHYPE C/126M, 4QTS, 1 SUITE, VARANDA, WC SOC, DCE, SL P/02 AMB, COZ, COM ARMARIOS, ELEVADOR, IVG, R\$ 340 MIL, AC, FINANC. F 99191.9003

LP 3125 IMPERDÍVEL EXCLUSIVIDADE EDF: VILLA DO ESPINHEIRO APT COM 135M, 3QTS SENDO 1 STE, SALA P/02 AMB, COZINHA, WC SOC, VARANDA, TODA DECORADO E C/ARMARIOS, ELEVADOR, SALAO DE FESTA, PLAY, 2VGS, R\$680MIL AC FINANC F 98696.7550



EDITAL DE LEILÃO SOMENTE "ON-LINE" DE APARTAMENTO - RECIFE/PE
Sergio Villa Nova de Freitas, Leiloeiro Oficial inscrito na JUCESP sob nº 316, faz saber, através do presente Edital, que devidamente autorizado pelo Banco Bradesco S.A., promoverá a venda em Leilão (1ª ou 2ª) do imóvel abaixo descrito, nas datas, hora e local infratitados, na forma da Lei 9.514/97. Local da realização: Os leilões serão realizados na modalidade online através do site do Leiloeiro Oficial: www.freitaseleiloeiro.com.br. Localização do imóvel: Recife-PE, Bairro Torre, Rua José de Holanda, 854, Ed. Parc Torre, Ap. 2001 (2º pav. tipo elevado da Torre A), c/01 vaga de garagem coberta n° 08 - Tipo A (térreo). Área priv. 43,5400m². Matr. 62.663 do 4º RI local. Obs.: Imóvel foreiro. Ocupado. (AF). 1ª Leilão: 24/10/2022, a partir das 10h00. Lance mínimo: R\$ 444.123,72. 2ª Leilão: 27/10/2022, a partir das 10h00. Lance mínimo: R\$ 258.247,29. (caso não seja arrematado no 1º leilão). Condição de pagamento: à vista, mais comissão de 5% ao Leiloeiro. Da participação on-line: O interessado deverá efetuar o cadastramento prévio perante o Leiloeiro, com até 1 hora de antecedência ao evento. O Fidejussante será comunicado das datas, horários e local de realização dos leilões, para no caso de interesse, exercer o direito de preferência na aquisição do imóvel, pelo valor da dívida, acrescida dos encargos e despesas, na forma estabelecida no parágrafo 2º-B do artigo 27 da Lei 9.514/97, incluído pela Lei 13.465 de 11/07/2017. Para mais informações - tel.: (11) 3117-1001. Os interessados devem consultar as condições de pagamento e venda dos imóveis disponíveis nos sites: www.BANCO.BRADESCO/LEILÕES e www.FREITASLEILOIRO.com.br

GRACAS

IMPERDÍVEL OPORTUNIDADE APTO C/ OTIMA LOCALIZACAO, TENDO 93M, 2QTS, STE, CLOSET, WC SOC, DCE, TOSO C/ ARMARIOS, SLP/02 AMB, COZ, VAR, DECORADO, PORCELANATO, IVG, R\$ 420MIL, SL DE FESTA, ELEV AC, FINANC. FONE 991919003/986967550/30375200 CRECI 9355J

IMPERDÍVEL OPORTUNIDADE UNICA APTO COM 105M, 3QTS COM ISUIE, WC SOC, VAR, COZ, DCE, SLP/02 AMB, TODO COM ARMARIOS, 2VGS, ELEV, SL FESTA, QUADRA, PLAY, R\$ 650MIL, AC, FINANC. FONE 991919003/986967550/30375200 CRECI 9355J

LP249 OPORTUNIDADE APTO COM 85M 2QTS, SALA/02 AMB, COZ, WC SOC, TODO COM ARMARIOS, ELEVADOR, IVG, R\$230MIL, AC, FINANC. F 99191.9003

LP3220 OTIMA LOCALIZACAO, OPORTUNIDADE APTO C/120M, 3QTS, SUITE, VAR, SLP/02 AMB, COZ, AREA DE SERV, DCE, IVG DE GARAGEM, ELEV, SL FESTA, PLAY, R\$ 415MIL, AC, FINANC. FONE 991919003/986967550/30375200 CRECI 9355J

LP 3232 OPORTUNIDADE APTO COM 113M COM 3 QTS SENDO 1 SUITE COM CLOSET, VARANDA, SL COM 02AMB, COZINHA, DCE, ARMARIOS, PISO BRENNAND, 1 VAGA, ELEVADOR, R\$ 350 MIL, AC, FINANC F 98696.7550

LP 327 OPORTUNIDADE EXCLUSIVIDADE EDF: GUZO APTO C/96M, 3QTS C/96M, 3QTS C/ I SUITE, SALA P/02 AMB, WC SOC, VARANDA, COZINHA, DCE, 2 VAGAS SOLTAS, ELEVADOR, ANDAR ALTO, NASCENTE, SAL FESTA R\$ 430 MIL, AC, FINANC F 99191.9003

LP379 IMPERDÍVEL OPORTUNIDADE APTO TOTALMENTE NASCENTE C/133M, 3 QTS, ISTE, SLP/02 AMB, VAR, COZ, DCE, TODO COM ARMARIOS, WC SOC, 1 VG, ELEV, R\$350MIL, AC, FINANC. MARQUE SUA VISITA COM NOSSOS CORRETORES FONE 991919003/986967550/30375200 CRECI 9355J

LP 250 OPORTUNIDADE APTO EM OTIMA LOCALIZACAO PROXIMO DE TUDO C/72M, 2QTS, SLP/02 AMB, COZ, WC SOC, DCE, TODO C/ ARMARIOS, VAR, ELEV, 1 VAGA, R\$ 220MIL, AC, FINANC. MARQUE SUA VISITA!!! FONE 991919003/986967550/30375200 CRECI 9355J

LP3142 OPORTUNIDADE UNICA APTO C/84M, 3QTS, ISUITE, IQTS REVERSIVEL, SALA P/02 AMB, COZ, WC SOC, VAR, WC SERV, IVG, TODO C/ ARMARIOS, ELEV, R\$ 350MIL, MARQUE SUA VISITA, AC, FINANC. FONE 991919003/986967550/30375200 CRECI 9355J

LP 3151 OPORTUNIDADE, APTO COM 91M, 3QTS, SUITE, DCE, WC SOC, SLP/02 AMB, PORCELANATO COZ, TODO C/ ARMARIOS, IVG, ELEV, R\$ 229MIL, AC, FINANC. LIGAR FONES: 991919003/986967550/30375200 CRECI 9355J

LP3174 APTO COM 77M OTIMA LOCALIZACAO, 3 QTS, SUITE, VARANDA, WC DE SERV, WC SOC, SL P/02 AMB, COZINHA, AREA DE SERV, ARMARIOS, REFORMADO, IVG, SALA FESTA, PISCINA, AC, FINANC F 99191.9003

LP3246 LINDO APTO C/ OTIMA LOCALIZACAO C/ 92M, 3QTS, SUITE, SLP/02 AMB, VAR, COZ, WC SOC, DCE, TODO C/ ARMARIOS, 2VGS, ELEV, PISC, SL FESTA, PLAYGRUIND, R\$ 540 MIL, AC, FINANC, MARQUE SUA VISITA FONE 991919003/986967550/30375200 CRECI 9355J

LP375 OPORTUNIDADE UNICA APTO C/110M, 1 SUITE, SLP/02 AMB, COZ, WC SOC, VAR, COZ, SLP/02 AMB, TODO COM ARMARIOS, 2VGS, ELEV, SL FESTA, PLAY E SALAO DE JOGOS, R\$ 495 MIL, AC, FINANC OU ALLUGUEL R\$ 3.700,00 COM AS TAXAS. FONES: 991919003/999955055/986967550/30375200 CRECI 9355J

LP378 OPORTUNIDADE UNICA EXCLUSIVIDADE EDF: MORADA FARROUPILHA APTO PROXIMO DE TUDO C/95M, 3QTS, SUITE, + REVERSIVEL WC SOC, SL P/02 AMB, COZINHA, IVG COB, ELEVADOR, R\$265MIL, F 99191.9003

LP 321 OPORTUNIDADE EXCLUSIVIDADE APARTAM, MUITO BOM PROX DE TUDO 84M C/3QTS, SALA P/02 AMB, WC SOC E WC SERV, COZINHA, AREA DE SERV, TODO C/ARMARIOS, NASC, I ANDAR DE ESCADA, IVG, AC, FINANC, R\$160MIL F 99191.9003

LP 327 OPORTUNIDADE EXCLUSIVIDADE EDF: GUZO APTO C/96M, 3QTS C/96M, 3QTS C/ I SUITE, SALA P/02 AMB, WC SOC, VARANDA, COZINHA, DCE, 2 VAGAS SOLTAS, ELEVADOR, ANDAR ALTO, NASCENTE, SAL FESTA R\$ 430 MIL, AC, FINANC F 99191.9003

LP379 IMPERDÍVEL OPORTUNIDADE APTO TOTALMENTE NASCENTE C/133M, 3 QTS, ISTE, SLP/02 AMB, VAR, COZ, DCE, TODO COM ARMARIOS, WC SOC, 1 VG, ELEV, R\$350MIL, AC, FINANC. MARQUE SUA VISITA COM NOSSOS CORRETORES FONE 991919003/986967550/30375200 CRECI 9355J

LP 250 OPORTUNIDADE APTO EM OTIMA LOCALIZACAO PROXIMO DE TUDO C/72M, 2QTS, SLP/02 AMB, COZ, WC SOC, DCE, TODO C/ ARMARIOS, VAR, ELEV, 1 VAGA, R\$ 220MIL, AC, FINANC. MARQUE SUA VISITA!!! FONE 991919003/986967550/30375200 CRECI 9355J

LP3191 OPORTUNIDADE APTO NOVO COM OTIMA LOCALIZACAO 83M, 3QTS, VAR, SLP/02 AMB, COZ, WC SOC, WC SERV, ARMARIOS, I VAGA, ELEV, LAZER COMPLETO, R\$ 420 MIL, ACEIT, FINANC. OU ALLUGUEL R\$ 1.800,00 COM TAXAS FONE 991919003/986967550/30375200 CRECI 9355J

LP214 OPORTUNIDADE UNICA APTO TODO C/ARMARIOS C/87M, 2QTS, SUITE COM CLOSET, WCSOC E WC DE SERV, SLP/02 AMB, COZ, DECORADO E REFORMADO, IVG, ELEV, IMPERDÍVEL, MARQUE SUA VISITA R\$285MIL, AC, FINANC LIGAR FONES: 986967550/30375200/991919003/CRECI 9355J

LP 250 OPORTUNIDADE APTO EM OTIMA LOCALIZACAO PROXIMO DE TUDO C/72M, 2QTS, SLP/02 AMB, COZ, WC SOC, DCE, TODO C/ ARMARIOS, VAR, ELEV, 1 VAGA, R\$ 220MIL, AC, FINANC. MARQUE SUA VISITA!!! FONE 991919003/986967550/30375200 CRECI 9355J

LP3191 OPORTUNIDADE APTO NOVO COM OTIMA LOCALIZACAO 83M, 3QTS, VAR, SLP/02 AMB, COZ, WC SOC, WC SERV, ARMARIOS, IVG, ELEV, LAZER COMPLETO, R\$ 420 MIL, AC, FINANC. OU ALLUGUEL R\$ 1.800,00 COM TAXAS FONE 991919003/986967550/30375200 CRECI 9355J

LP329 IMPERDÍVEL OPORTUNIDADE EXCLUSIVA EDF: PEDRA SITIO DA ROSEIRA APTO C/82M 3QTS, SUITE COM ARMARIOS, SALA P/02 AMB, COZINHA C/ARMARIOS, WC SOCIAL C/ BOX, DCE, VARANDA, TOTALMENTE NASCENTE ELEVADOR, SALAO FESTA, PISCINA COM RAIA, PLAY, QUADRA, 2VGS COBERTAS AC FINANC. R\$470MIL, F 99191.9003

LP328 OPORTUNIDADE DE UM EXCELENTE APTO C/ 113, 3QTS, ISUITE, SL P/02 AMB, COZ, WC SOC, DCE, VAR, TODO COM ARMARIOS, PORCELANATO, IVG, ELV, SL DE FESTA, R\$ 310MIL, AC, FINANC, MARQUE SUA VISITA, FONE 991919003/986967550/30375200 CRECI 9355J

LP395 OTIMO APTO C/65M, 3QTS, SUITE, SLP/02 AMB, WC SOC, VAR, COZ, IVG, R\$220MIL, AC, FINANC. FONE 991919003/986967550/30375200 CRECI 9355J

LP238 OPORTUNIDADE APTO TODO REFORMADO E DECORADO C/62M, 2 QTS, SLP/02 AMB, COZ, WC SOC, WC DE SERV, IVG, ARMARIOS, ELEV, SL DE FESTA, PLAY, QUADRA, R\$ 285MIL, AC, FINANC. LIGAR FONES: 991861864/999184740/30375200 CRECI 9355J

LP 250 OPORTUNIDADE APTO EM OTIMA LOCALIZACAO PROXIMO DE TUDO C/72M, 2QTS, SLP/02 AMB, COZ, WC SOC, DCE, TODO C/ ARMARIOS, VAR, ELEV, 1 VAGA, R\$ 220MIL, AC, FINANC. MARQUE SUA VISITA!!! FONE 991919003/986967550/30375200 CRECI 9355J

LP3142 OPORTUNIDADE UNICA APTO C/84M, 3QTS, ISUITE, IQTS REVERSIVEL, SALA P/02 AMB, COZ, WC SOC, VAR, WC SERV, IVG, TODO C/ ARMARIOS, ELEV, R\$ 350MIL, MARQUE SUA VISITA, AC, FINANC. FONE 991919003/986967550/30375200 CRECI 9355J

LP214 OPORTUNIDADE UNICA APTO TODO C/ARMARIOS C/87M, 2QTS, SUITE COM CLOSET, WCSOC E WC DE SERV, SLP/02 AMB, COZ, DECORADO E REFORMADO, IVG, ELEV, IMPERDÍVEL, MARQUE SUA VISITA R\$285MIL, AC, FINANC LIGAR FONES: 986967550/30375200/991919003/CRECI 9355J

LP681 IMPERDÍVEL OPORTUNIDADE SALA COMERCIAL NA BOA VISTA COM 30M, WC PRIVATIVO, ELEV, R\$ 30MIL, AVISTA, TODA DOCUMENTACAO COMPLETA FONES: 991919003/986967550/30375200 CRECI9355J

MOURA PARTICIPAÇÕES SOCIETÁRIAS S/A

CNPJ (MF) 08.843.241/0001-04

Sociedade Anônima de Capital fechado

Edital de convocação

Assembleia Geral Extraordinária

MOURA PARTICIPAÇÕES SOCIETÁRIAS S/A, por seu diretor presidente, convoca todos os acionistas para participarem da Assembleia Geral Extraordinária que será realizada de forma presencial no dia 14/10/2022 na sede social da empresa as 11:00:00 horas em primeira chamada ou as 11:30:00 horas em segunda chamada, para deliberarem sobre a seguinte ordem do dia: (I) Eleição dos membros da Diretoria da companhia; e (II) Fixar o montante da remuneração dos membros da Diretoria. Recife - PE, 05 de outubro de 2022. Diretor presidente: Paulo Roberto Moura da Silva Júnior.

MOURA EMPREENDIMENTOS IMOBILIÁRIOS E GESTÃO CORPORATIVA S/A

CNPJ(MF) nº 05.638.110/0001-05

<

LUIS FIM

Idealizado pelas artistas Ianah Maia e Maré de Matos, "Nós" (estreia no dia 6 de outubro) é um projeto sobre locais com histórico de luta e resistência em Pernambuco. A partir da escolha de seis localizações foram realizadas metodologias coletivas com os artistas de cada área.

"As vivências artísticas propostas por mim e por Maré são ferramentas que escolhemos para viabilizar a criação de uma obra de arte feita com diversas mãos. Essa obra coletiva é apresentada através de um ciclo de animação que se repete e se complementa infinitamente, da mesma forma que essas comunidades vêm se retroalimentando e se complementando geração após geração para a sua permanência em cada um desses territórios", destaca a artista visual e grafiteira Ianah Maia.

As obras serão expostas em um mural feito com geotinta, uma tinta que vem da terra, especialidade de Ianah. Apesar de parecer uma novidade, é, na verdade, uma técnica milenar usada pelos nossos ancestrais para representar suas experiências nas paredes da caverna, por exemplo.

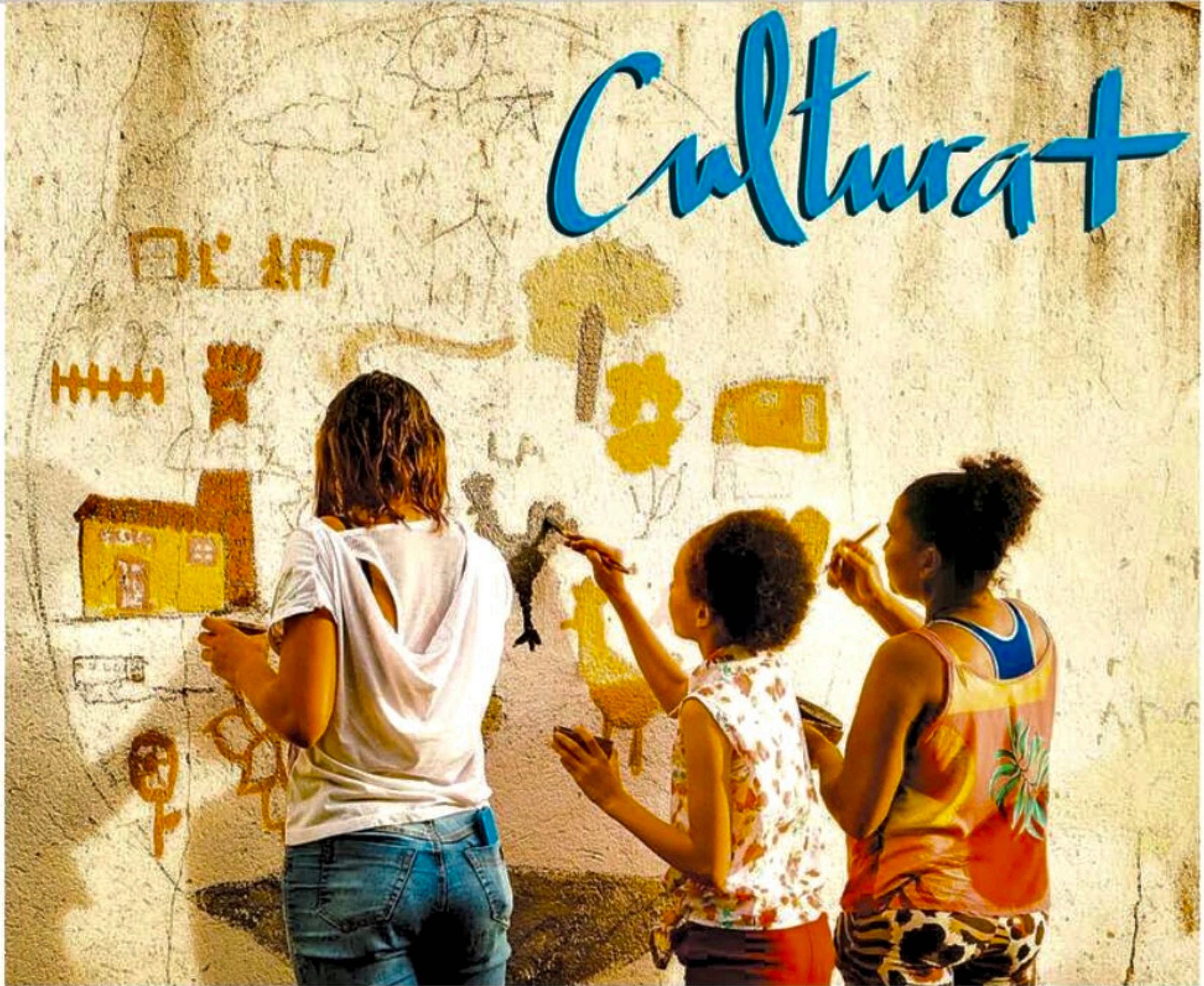

LAURA PROTO/DIVULGAÇÃO

Em "Nós", Ianah Maia e Maré de Matos mergulham em locais com história de resistência e luta

O "Inventário" de Raoni

A mostra, que estreia em 7 de outubro, é um apanhado de mais de 40 obras dos últimos 10 anos da trajetória de Raoni Assis, artista plural que deixa sua marca em diversas mídias, como filmes, painéis e esculturas. O pintor possui um traço único, facilmente identificável, com o uso de tons vivos, e traz uma exposição com diversas fases do seu trabalho em desenhos no papel com aquarela, acrílica, nanquim, lápis de cor e, em sua maior parte, técnicas mistas.

"O olindense nasce respirando invenção e carrega consigo para onde for essa eternidade histórica da cultura da cidade. Reunir um inventário é um bom pretexto de comunicação, diálogo e transformação daquilo que a gente está sendo e fazendo. Para mim, tudo o que está dito, desenhado e refletido é para antes, durante e depois de tudo", explica o artista.

Diálogo com tempo e sujeitos

As imagens da exposição dialogam com seu tempo histórico e estão presentes nela, sujeitos que inspiram Raoni, como mulheres transgressoras, pessoas não-binárias, mães, personagens da cultura popular, antropomorfismos e

■ **Esta semana, os artistas** visuais Luisa Maciel, Raoni Assis, Ianah Maia e Maré de Matos estreiam exposições em Olinda

RESISTÊNCIA, nostalgia, modernismo

também pequenos animais.

O local da exposição, o Mercado Eufrásio Barbosa, em Olinda, também carrega um significado afetivo para ele e para a curadora, Beatriz Arcoverde. Ambos guardam memórias e identidade cultural com o lugar, por onde passeavam desde os tempos de escola até os dias de hoje.

Pintora modernista

Cândido Portinari, artista plástico brasileiro responsável por mais de cinco mil obras, entre elas a famosa "Retirantes (1944)", foi mestre de Lula Cardoso Ayres, pintor vanguardista pernambuco.

cano. Ele por sua vez foi mentor de Luisa Maciel, pintora, poeta e escultora que busca narrar a região do Nordeste através de sua arte. Em homenagem aos 10 anos de falecimento da artista, Carlos Mélo, que também foi contemporâneo a Luisa, assina curadoria e traz oito obras à exposição. "Ela é uma artista fundamental, que atualiza uma discussão urgente sobre a invisibilidade e silenciamento feminino nas artes visuais de sua época", aponta Carlos. A mostra começa em 7 de outubro.

serviço

"Nós"

Quando: 6/10, às 18h
Local: Casa Balea (rua Treze de Maio, 99, Cidade Alta - Olinda)
Acesso gratuito
Instagram: @casabalea

"Inventário"

Quando: 7/10, às 19h
Local: Galeria 2 do Mercado Eufrásio Barbosa (Largo do Varadouro, Olinda)
Acesso gratuito
Instagram: @mercadoeufraasiobarbosa

"Luisa Maciel, uma pintora modernista no agreste"

Quando: 7/10, às 18h
Local: Galeria 1 do Mercado Eufrásio Barbosa (Largo do Varadouro, Olinda)
Acesso gratuito
Instagram: @mercadoeufraasiobarbosa

VICTOR JUCÁ/DIVULGAÇÃO

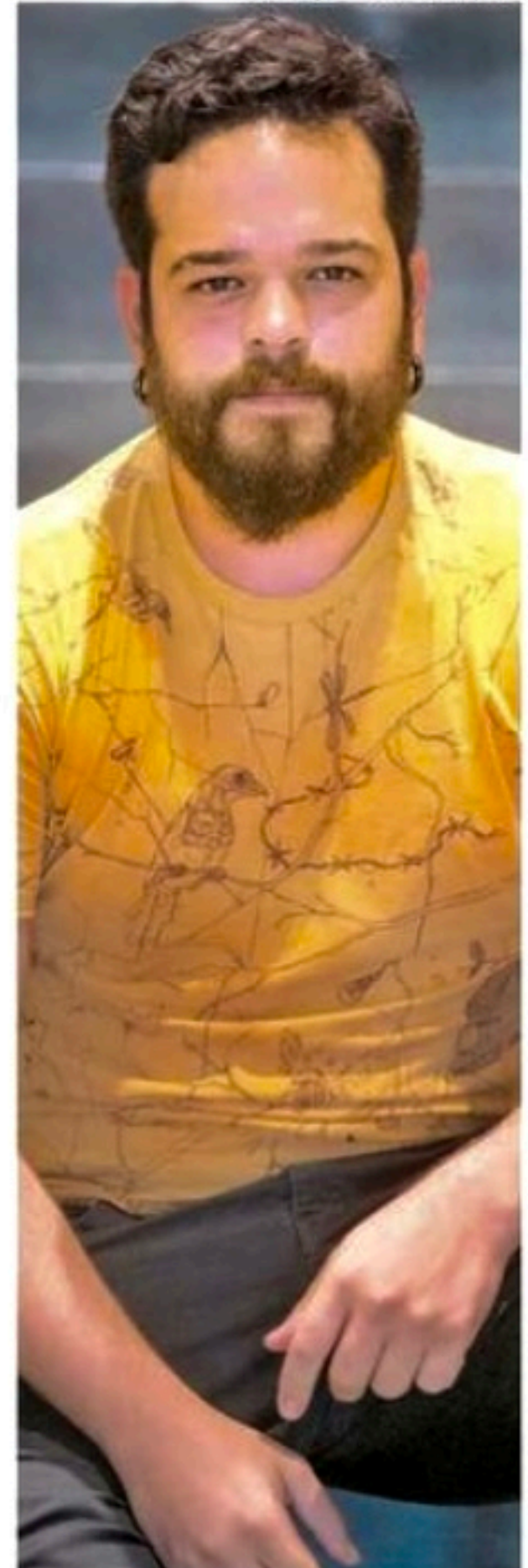

O olindense Raoni Assis compila mais de 40 obras

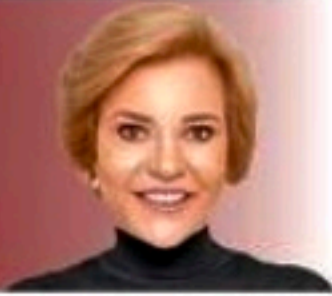

DIVULGAÇÃO



Ana Maria Goes promove o 2º Open Outubro Rosa de Tênis, no Recife Tênis Clube, neste mês de conscientização do câncer de mama

Circulando ■

Os DJs Yoran Jr & Érico vão brindar os 40 anos da antiga boate Over Point, com festão especial no Ballroom Casa Forte, dia 4 de novembro. A dupla vai relembrar os hits de uma das casas mais ícones da nossa Cidade. Promete!

A mostra 'Primeiro a fome, depois a lua', que celebra os 90 anos de José Cláudio, poderá ser apreciada até sábado, na Galeria Marco Zero. O acesso é gratuito.

A Corte da Câmara de Comércio Internacional - CCI e a ICC Brasil realizam no Recife, hoje e amanhã, a 2ª Conferência da Corte Internacional de Arbitragem.

A GOL Linhas Aéreas renova seu serviço de bordo em voos nacionais, a partir deste mês de outubro, inserindo em seu cardápio novos snacks personalizados e gratuitos nos voos domésticos da companhia, que variam de acordo com a rota e tempo de cada viagem.



DIVULGAÇÃO

Um clique do casal Mariana Miranda, filha de Eduardo e Patrícia Miranda, e Victor Parisi, filho de Paulo Parisi e Suzana Coelho, que trocou alianças na praia de Carneiros, no litoral sul de Pernambuco

Inauguração oficial do Marriott em SP

Terei a honra de participar da inauguração oficial do JW Marriott Hotel SP, na Avenida das Nações Unidas, o 1º hotel de luxo da Marriott International na capital paulista. Embora tenha começado a operar em maio deste ano em soft opening, o corte da fita oficial ocorrerá na noite de hoje, com coquetel para convidados e imprensa. Já virou point o restaurante Neto, com cozinha aberta e interativa. O hotel possui belíssimo terraço ao ar livre, além de 258 quartos luxuosos. Abriga ainda o lobby Bar Caju, onde são servidas refeições, snacks, coquetel e cafés. Sem falar no spa com cinco salas, piscina coberta/externa e academia de última geração. Ainda há seis espaços para reuniões numa área de 1.000 m², tornando-se um destino privilegiado para negócios e conferências.

>

O JW Marriott nasce para redefinir o conceito de luxo no poderoso centro comercial e cultural da América do Sul, onde o serviço de classe mundial encontra a cultura local com destaque total para os espaços verdes exuberantes, uma vez que está inserido no Parque da Cidade e possui selos LEED (Leadership in Energy and Environmental Design) e LEED Neighborhood Development, de sustentabilidade. A Marriott International opera atualmente 11 propriedades no Brasil e mais de 300 na região do Caribe e América Latina. O empreendimento é da Iron House, braço imobiliário do Grupo Pernambucano Cornélio Brennand.

Guia tem de mudar

O guia eleitoral no rádio e na TV para o segundo turno começa na sexta, mas desta vez o tempo será igual para os postulantes. Mas a pergunta que não quer calar é: o guia muda o quadro eleitoral? Se formos pelo primeiro turno, a resposta é não. Marília e Raquel tiveram os menores tempos e lograram êxito nas urnas. A "guerra", hoje, se dá na internet.

Os 30 do Aria

A empresária e bailarina Cecília Brennand comanda, hoje, um café da manhã, na sede do Aria, para apresentar como será a mega produção que estreia dia 13 de outubro no Santa Isabel para celebrar os 30 anos do Aria: o musical "Capiba: pelas ruas eu vou". O espetáculo, que vai ser uma super produção, estará em cartaz de 13 a 16 de novembro, no Teatro de Santa Isabel.

Pesquisas

Tanto se falou de fake news, mas ninguém falou de pesquisas fakes. E foi o que parece que ocorreu neste pleito. Os erros foram muitos e as desculpas que se apresentam não parecem satisfatórias.

>

A mídia, que propagou e encomendou esses institutos tidos como sérios, está sendo responsabilizada, pois não soube diferenciar "prognóstico de realidade". No final, a culpa é sempre da imprensa. A credibilidade de todos os institutos está abalada e não há como negar. Nos adianta transferir responsabilidades.



PAULO ALMEIDA/FOLHA DE PERNAMBUCO



Sinônimo de elegância e tradição, Ángela de Lucas Simon brilhou em prestigiado casamento no Castelo Brennand

Recife é de esquerda 1?

A candidata Raquel Lyra, que no 1º turno apoiou Simone Tebet para presidente, mas tem eleitorado mais ao centro e “tirou” nos últimos dias muitos votos de Anderson Ferreira, em função da divulgação das pesquisas que davam ela como mais competitiva para chegar ao 2º turno, obteve 52% dos votos em Caruaru, município que administrou. Até aí tudo certo. Mas o que chamou a atenção foi Raquel ter desbancado Marília Arraes no Recife com 24,33% dos votos, contra 18,65%. Marília ligou sua campanha à de Lula.

Recife é de esquerda 2?

Já em 2020, João Campos venceu a Prefeitura do Recife da prima Marília Arraes ao fazer uma campanha pesada contra a então candidata do PT, e chegou até a revelar que nunca colocaria um membro do Partido dos Trabalhadores no Governo. Por ironia do destino e da política, hoje, João Campos é um dos coordenadores da campanha de Lula.

Venda do Bem

Claudia Alencar, Beatriz Alencar e Nara Lago, ao lado de Keka Tenório e Carlam Amorim, comandam mais uma edição da Venda do Bem, na Dona Santa, hoje. O evento, que começa às 16h e segue até 19h, no primeiro andar da loja, terá parte dos lucros arrecadados com as vendas revertido para a instituição Samaritanos e para a Associação das Mulheres do Cabo.

Para a saúde

O Real Hospital Português promove o 1º Circuito Outubro Rosa, dia 29 de outubro, no Recife Antigo, com corrida e caminhada. O evento esportivo reforça a importância de adotar hábitos saudáveis. Inscrições no site soulcorredor.com.br.



“
Eu votei no primeiro turno no L. Jamais votaria no Bolsonaro, e vou votar em Lula novamente”

**ALEXANDRE FROTA, DEPUTADO FEDERAL
ELEITO EM 2018 PELA BASE
BOLSONARISTA.**

O parlamentar não se elegeu para deputado estadual por SP e agora virou lulista de carteirinha e de odiado passou a ser o queridinho dos artistas.

DIVULGAÇÃO



Marta Barbosa, que apostou em um look total monocromático nude para recepção em sua residência, na Avenida Boa Viagem

Poder de coalizão

Política é arte da costura, do diálogo e de atrair mais quadros e apoios. E, neste sentido, os interlocutores terão papéis cruciais neste segundo turno em Pernambuco. Pelo lado de Marília, dois nomes de peso: o candidato a vice Sebastião Oliveira e o deputado André de Paula. Pelo lado de Raquel, Priscila Krause, Armando Monteiro e agora o senador Fernando Bezerra Coelho.



NIVER DO DIA

José Luiz de Moura, Paula Macedo, Aurora Gueiros, Renata Carvalho, Carolina Rau, Nina Andrade, Kéthuly Góes, Lúcia Campos, José Canevassi, Cintia Peló, Eduardo Luiz Faria Pinto, Adel Hraiz, Eduardo Maia, Tânia Medeiros, Antônio Magalhães, Ivan Viana, Fernando Antônio de Melo Cahú, Renato Maciel Alves e Vera Lúcia Natrielli

Concurso vai destinar R\$ 92 mil aos músicos que tiveram trabalhos selecionados e que serão gravados em um álbum especial

Fundaj premia frevos inéditos

Saiu ontem a lista de músicos e composições de frevo vencedores que disputavam o 2º Concurso Nordestino de Frevo, promovido pela Fundação Joaquim Nabuco (Fundaj), por meio da Diretoria de Memória, Educação, Cultura e Arte (Dimeca). Doze obras inéditas de compositores residentes no Nordeste foram selecionadas, sendo três dentro da categoria Frevo Canção, três para Frevo de Bloco, três em Frevo de Rua e uma para a de Frevo Livre Instrumental. Os ganhadores dos prêmios de Melhor Intérprete e Melhor Arranjo serão

conhecidos na cerimônia de entrega da honraria que acontecerá em novembro.

Valor do prêmio e vencedores

Serão destinados R\$ 92 mil para os músicos, além de ter seus trabalhos reunidos em um álbum. O valor total será dividido entre os vencedores de todas as categorias, com variação de R\$ 4 mil para R\$ 10 mil, dependendo da colocação e do segmento. A Editora Massangana também lançará um livro com as histórias dos autores e da concepção das obras.

Confira os vencedores: Frevo de Rua - 1º lugar "Pollyanna no Passo", de Zildemar; 2º lugar - "Freviolando", de Renato Bandeira, 3º lugar - "Rua da Aurora", de Bené Sena; Frevo de Bloco - 1º lugar - "Coração de Vendaval", de Rogério Rangel, 2º lugar - "Cinzas de Quarta-Feira", de Pandora Calheiros, 3º "Pelas Ruas de Olinda", de Nelson Gusmão e Manoel de Jesus Tavares Oliveira; Frevo Canção - 1º lugar - "Procissão", de Rafael Marques e José Demóstenes; 2º lugar - "Aqui a vibe é outra", de Clênio Lima; 3º lugar - "DNA Pernambucano", de Roberto José da Silva; Frevo Livre Instrumental - 1º lugar - "Um Frevo pro Meu Pai", de Thiago Oliveira.

NOVELAS

GLOBO

MAR DO SERTÃO - 18H15

Pajeú não aceita que seu filho vá para um hospital. Quintilha, Anita e Vancler tentam escutar a conversa de José com Cira. A Pastora Dagnar se apresenta para Tereza e Timbó, e Padre Zezo fica incomodado. Lorena revela a Labibe que está sendo chantagada por Cira. Pajeú não deixa Candoca sair de sua casa. Padre Zezo e a Pastora Dagnar não conseguem ter uma conversa amigável. José decide patrocinar o vlog de Cira. Candoca tenta fugir da casa de Pajeú. Cira fica com medo de Timbó. Cirino tem uma melhora, mas Pajeú mantém Candoca em sua casa. Xaviera vai à casa de José.

CARA E CORAGEM - 19H15

Anita estranha quando Pat a questiona sobre a fórmula. Hugo revela para Moa quem pediu para Bob viajar para o exterior. Ísis teme que a gravidez atrapalhe seu relacionamento com Renan e seu futuro na dança. Hugo estranha o interesse de Moa por saber informações sobre Bob e acredita que ele ainda pense em Andreia. Lou pensa em procurar Joca. Anita revela para Pat que Clarice teve um caso com Gustavo, pai de Rico. Bob se desespera quando Gustavo avisa que o apresentará para Lou. Ítalo e Rico pensam em acionar Lou para descobrir mais sobre a viagem de Bob.

PANTANAL - 21H15

Jove diz a Zaquie que é difícil acreditar que ele tenha matado Tenório. Marcelo e Renato brigam. Ari conta aos filhos de José Leônico que o médico está atrás do fazendeiro para fazer exames. Juma descobre que Muda está grávida. José Leônico pede a Tadeu que limpe a sela de prata para entregar ao seu dono. Zaquie fica arrasado ao saber por Tibério que não acompanhará a comitiva. José Leônico parte com a comitiva montado no cavalo com a sela que era do pai. Renato ameaça Zaquie com uma arma, mas é rendido por Juma. Eugênio avisa a Irma que está confiando sua chalana para José Leônico.

SBT

POLIANA MOÇA - 20H30

Pinóquio descobre novos comandos, desativa o rastreador e foge do esconderijo. Em chama de vídeo com os amigos, Poliana compartilha a ideia de criar uma trupe. Durante a chamada, Song manda áudio para Helena, que deixa vaziar o áudio. A namorada do Luigi expõe que Poliana é péssima e se paga de boazinha. Pinóquio vai até o hospital sem máscara e declara que é imune ao vírus.

• Os resumos dos capítulos de todas as novelas são de responsabilidade de cada emissora.
• Os capítulos que vão ao ar estão sujeitos a eventuais reedições.

NORÓSCOPO

Marcela Marques



- ÁRIES (21 mar. a 20 abr.)**
Você pode ser bem individualista, mas quando cisma em batalhar, basta encontrar a causa certa para sacar todos os seus recursos a fim de vencê-la, e hoje, com o encontro entre a Lua e Saturno, essa sede de vitória é direcionada para o bem e os direitos da coletividade. Milite mesmo: a sociedade precisa da sua garra!
- TOURO (21 abr. a 20 mai.)**
É nos aстрitos que as pedras se suavizam e conseguem rolar com mais facilidade, e o mesmo serve para você hoje, com a Lua e Saturno em Aquário tensionando Urano, o que lhe impacta diretamente. Principalmente com relação à sua imagem profissional, dar uma de duro ou inflexível vai lhe prejudicar. Suavize e dialogue.
- GÊMEOS (21 mai. a 20 jun.)**
Sagaz e conectado, mas também prudente e responsável: é assim que você está hoje, com o encontro da Lua e Saturno em Aquário. Embora essa configuração favoreça tratar assuntos como relacionamentos, filhos e diversão mais seriamente, também faz você gastar muito neurônio com o que não tem como resolver agora. Relaxar!
- CÂNCER (21 jun. a 22 jul.)**
Em vez de se preocupar demais com as situações que estão fora do seu controle agora, que tal pensar que tudo passa, inclusive esse momento? O dia pode ser tenso, mas amanhã você já nota que tudo melhora. Enquanto isso, busque suporte no afeto familiar, porque até os amigos hoje podem lhe surpreender negativamente.
- LEÃO (23 jul. a 22 ago.)**
O encontro da Lua com Saturno em Aquário vai trazer uma dose de cobrança das pessoas com quem você tem algum compromisso ou divide algo importante da vida. Talvez elas estejam certas; pare para ouvir, que tudo vai funcionar muito melhor. A ação de amigos pode impulsionar parcerias e negócios. Trabalho traz sustos.
- VIRGEM (23 ago. a 22 set.)**
Pegue leve nas responsabilidades: você está sensível e ao mesmo tempo se cobrando muito, o que é a receita certa para transformar as preocupações em sintomas físicos. Em vez disso, conte com a ajuda daquela pessoa que você sabe que é pau para toda obra. Finanças estão em momento bom: produza que o resultado vem.
- LIBRA (23 set. a 22 out.)**
Em um período muito favorável a você, hoje é um belo dia para o amor, para estar com filhos ou crianças em geral e para dar uma carga em projetos que lhe inspirem paixão. A Lua e Saturno na sua área da vida afetiva ativam Júpiter na das parcerias. Resultado? Relacionamentos ficam mais sérios. Saúde pode incomodar.
- ESCORPIÃO (23 out. a 22 nov.)**
Com a Lua ainda ativando sua área familiar e em encontro com Saturno, hoje uma responsabilidade da família pode cair sobre seus ombros. Vai pesar, mas você terá sabedoria e espírito combativo para resolver. Enquanto isso, pode ficar difícil trazer o par amoroso para o seu lado: aguarde instabilidade na relação.
- SAGITÁRIO (23 nov. a 21 dez.)**
O astral de hoje lhe presenteia com o dom de reunir sensibilidade e credibilidade no seu discurso, o que pode fazer com que os caminhos se abram apenas pela sua capacidade de dialogar e convencer. De certa forma, o céu lhe convida a ser um agente de atuação pelo bem-estar social hoje. Conscientize pela conversa!
- CAPRICÓRNIO (22 dez. a 20 jan.)**
Num dia bom para as finanças, você está muito conectado com as possibilidades que o futuro traz: confie na criatividade das suas ideias e saiba que se estiver comprometido com o desenvolvimento delas, darão frutos. Você se destaca na produtividade, e isso repercute bem na sua imagem. Não gaste dinheiro em vão!
- AQUÁRIO (21 jan. a 19 fev.)**
As coisas pesam hoje, já que a Lua ainda transita pelo seu signo e se encontra com o austero Saturno, fazendo você levar tudo muito a sério. Pegue leve! Ainda assim, tem a mão amiga do Sol em Libra, que lhe ajuda a pegar no tranco pela força da fé, e de Marte em Gêmeos, que inspira os amores. Imprevistos em casa.
- PEIXES (20 fev. a 20 mar.)**
A Lua se encontra com Saturno no seu setor dos segredos e conteúdo emocional: hoje a sua consciência vai pesar por alguma coisa da qual você pode se sentir arrependido. Faça sua autoanálise e se comprometa em mudar, mas com atitudes práticas também. Dinheiro em bom momento, mas cuidado com as palavras e escritos.

PASSATEMPO

PALAVRAS CRUZADAS DIRETAS

www.coquetel.com.br

© Revistas COQUETEL

Precede o Domingo de Páscoa	O narrador de Rádio ou TV	Carro; automóvel	Pedra esverdeada	Maior
Sandália presa ao pé por tira de couro	Paulo Betti, ator	Máquina fotográfica	Ácido ribonucleico (sigla)	Montes de areia
Enrolado (papel) para impressão em rotativa (pl.)			Vestes com colarinho	Maior; redondo
(?) Nobre, sambista				
Etiquetas			Opõe-se ao "X", no jogo da velha	(?) só de pão viverá o homem (Bíblia)
				Matéria-prima da manteiga
Possuidor; proprietário			Anatomia (abrev.)	
			De segunda mão	
		Gaze para proteger ferimento		
Animal selvagem	Cola (de madeira)			Nascidos na Grécia
Primeiro verbete				Conjunto de pétalas de uma flor (Bot.)
O planeta em que vivemos	Santo, em espanhol			Depósito de armas de fogo
	Veste de juizes		As Nações Unidas (sigla)	Sujeira acumulada nos móveis
(?) Grimaldi, atriz	Lutar com armas iguais			
Alterou			Oriento grupos de turistas	
	Via usada no transporte fluvial			Osman Lins, escritor
(?) - sangue, pássaro vermelho	Forma de venda de remédios			

BANCO 3/ma - SAN - BIL - 4/aje - 7/cápsula.

26



CASA ESTAÇÃO DA LUZ
recebe

domingo **09/ out.**
abertura casa 16h
início do show 17h
ingressos **Symplo**

DESENGAIOLA
Apoio
FOLHA de PERNAMBUCO



LOTERIAS QUINA 5966 02 20 24 29 49 || LOTOFÁCIL 2630 01 02 03 06 08 09 10 13 14 16 17 20 21 22 25 || TIMEMANIA 1843 18 23 34 39 41 47 54 Time do Coração Manaus/AM
DIA DE SORTE 664 03 04 10 16 24 25 27 Mês da sorte: Fevereiro DUPLA SENA 2426 1º sorteio: 08 11 15 30 37 46 2º sorteio: 04 10 15 18 21 22

■ Leão derrota Brusque, volta a triunfar longe da Ilha do Retiro após cinco meses e aumenta temperatura da briga pelo acesso à Série A

SPORT VENCE FORA DE CASA E SE FORTALECE

Demorou, mas a segunda vitória do Sport fora de casa nesta Série B aconteceu. Cinco meses depois de derrotar a Chapecoense, na Arena Condá, o Leão voltou a Santa Catarina, desta vez para encarar o Brusque, ontem, no Augusto Bauer. Pela 33ª rodada, o Rubro-negro conquistou os três pontos graças a um gol de Wanderson na reta final do confronto, e manteve a distância para o G4 em três pontos. O time pernambucano soma 49 pontos, contra 52 do Vasco, que ganhou de 3x2 do Operário/PR, em Ponta Grossa.

Mesmo Sport do clássico

Ciente da necessidade dos três pontos, Claudinei Oliveira optou por mandar um Sport a campo com a mesma formação que iniciou o Clássico dos Clássicos da semana passada. A escalação com quatro atacantes, no entanto, fez com que o Rubro-negro perdesse a maioria dos duelos no meio-campo. Em uma primeira etapa com Luciano Juba e Labandeira



Brusque Sport

Bellato: Pará (Gabriel Tallari), Everton Alemão, Wallace Reis e Alex Ruan (Angelo); **Matheus Trindade,** Rodolfo Potiguar e Diego Jardel (Toty); **Paulo Baya** (Alex Sandro), Mascote (Crislan) e Fernandinho. **Técnico:** Gilson Kleina.

Saulo; Eduardo (Ezequiel), Thyere, Sabino e Sander; **Ronaldo** (William Oliveira), Fabinho e Juba; **Labandeira** (Denner), Love (Wanderson) e Gustavo Coutinho (Parraguez). **Técnico:** Claudinei Oliveira.

Estádio: Augusto Bauer (Brusque/SC)
Árbitro: Raphael Claus (FIFA/SP)
Assistentes: Danilo Ricardo (FIFA/SP) e Rodrigo Figueiredo (FIFA/RJ)
VAR: Vinicius Furtan (SP)
Gols: Wanderson, aos 43' do 2T (SPT)
Cartões amarelos: Gustavo Coutinho, Ronaldo Henrique, Sabino (SPT)
Cartões vermelhos: Sander (SPT) e Fernandinho (BRU)

apagados, coube a Vagner Love ter a melhor oportunidade do Leão, defendida por Bellato, aos nove minutos.

A partir do lance, o Brusque passou a dominar as ações ofensivas. Primeiro, Paulo Baya parou em boa intervenção de Saulo. Na



Rubro-negro conquistou os três pontos graças a um gol de Wanderson na reta final do confronto

sequência, o Quadricolor chegou a balançar as redes com Diego Jardel, em gol anulado por impedimento. Na reta final, Sander foi expulso pelo lado rubro-negro, ao dar joelhada imprudente nas costas de Fernandinho. O camisa 11 do time da casa também acabou indo para

o chuveiro mais cedo por revidar com um tapa no lateral-esquerdo.

Na volta do intervalo, Claudinei optou por não fazer modificações e recuou Juba para atuar no espaço deixado por Sander. Sem dar tantos espaços para o ataque ad-

versário, o Leão passou a incomodar mais a zaga mandante em lances de Coutinho e Luciano Juba. Aos 43 minutos, entretanto, Búfalo ganhou da marcação e tocou em Wanderson, que contou com desvio de Toty para anotar o único tento da partida.

NÁUTICO

Em jogo com reviravoltas, Timbu ganha sobrevida

Enquanto há chance, há vida e esperança. Após três derrotas seguidas, o Náutico voltou a vencer na Série B do Campeonato Brasileiro. Ontem, nos Afritos, o Timbu bateu o Tombense por 4x3, pela 33ª rodada. Resultado que deixa o clube com 30 pontos, mas não tira os pernambucanos da lanterna da competição. O alento é a diminuição da distância para deixar a zona de rebaixamento, que caiu de nove para sete pontos. Na próxima rodada, o Alvirrubro visita o Criciúma, sexta, no Heriberto Hulse.

Repleto de reviravoltas

O jogo foi repleto de reviravoltas. Mostrou o que tinha de melhor e pior dos dois times. A bola aérea foi o caminho de dois dos três gols dos visitantes, marcados por Kleiton e Igor Henrique. Jean Lucas deixou o seu em penalidade. No Náutico, Wellington e Victor Ferraz também fizeram pelo alto. Everton Brito anotou após rebote do goleiro, enquanto Jean Carlos, em chute de fora da área, balançou as redes para



Alvirrubro diminui de nove para sete pontos distância para deixar Z4

decretar o apertado triunfo alvirrubro.

O Náutico saiu perdendo por 1x0. Em seguida, virou para 3x1. Vacilou

e cedeu o 3x3 para, no fim, garantir o 4x3. Emoção que manteve os pernambucanos sonhando com a fuga do caminho à Série C em 2023.



Náutico Tombense

Jean; Victor Ferraz, Wellington (Arthur), João Paulo e João Lucas; **Djavan,** Souza (Jobson), Richard Franco (Richard Franco) e Jean Carlos; **Júlio** (Pedro Vitor) e Everton Brito (Julio Vitor). **Técnico:** Dado Cavalcanti

Felipe Garcia; David, Ednei, Marcondes e Manoel; **Guilherme Rend** (Rodrigo), Zé Ricardo e Jean Lucas (Bruno Mota); **Kleiton,** Ciel (Igor Henrique) e Keké (Caique). **Técnico:** Bruno Pivetti

Local: Afritos (Recife/PE)
Árbitro: Alisson Sidnei Furtado (TO)
Assistentes: Ivan Carlos Bohn (PR) e Fabio Pereira (TO)
VAR: Jose Claudio Rocha Filho (VAR-FIFA)
Gols: Kleiton (aos 10 do 1ºT), Wellington (aos 16 do 1ºT), Victor Ferraz (aos 30 do 1ºT), Everton Brito (aos 41 do 1ºT), Igor Henrique (aos 19 do 2ºT), Jean Lucas (aos 28 do 2ºT), Jean Carlos (aos 35 do 2ºT)
Cartões amarelos: Julio, Jean Carlos, João Paulo, Souza, João Lucas (N); **Guilherme Rend,** Keké, Zé Ricardo (T)

CONFEDERAÇÃO BRASILEIRA DE GINÁSTICA

Fernando de Carvalho Lopes, que integrava a seleção brasileira de ginástica artística, foi responsabilizado por estupro de vulnerável

EX-TÉCNICO É CONDENADO A 109 ANOS DE PRISÃO

DA REDAÇÃO
COM AGÊNCIA O GLOBO

Fernando de Carvalho Lopes, ex-técnico da seleção brasileira de ginástica artística, foi condenado a 109 anos e oito meses de reclusão, em regime fechado, pelo crime de estupro de vulnerável contra quatro vítimas. A decisão, ainda em primeira instância, na 2ª Vara Criminal de São Bernardo do Campo foi publicada na segunda-feira. Ainda cabe recurso e Fernando vai recorrer em liberdade.

"O regime inicial de cumprimento de pena será o fechado,

em razão do quantum de pena aplicado, da gravidade e da hediondez do crime de estupro de vulnerável praticado pelo acusado contra quatro vítimas, durante longo período de tempo, valendo-se da sua condição de técnico dos atletas e da autoridade que exercia sobre elas," diz um trecho da decisão publicado pelo GE.

O ex-treinador da seleção foi denunciado pelo Ministério Público nos artigos 217-A (estupro de vulnerável) e 226 inciso II (agravante pela relação de poder em relação às vítimas).



Ex-treinador Fernando de Carvalho Lopes vai poder recorrer da decisão em liberdade

Segredo de justiça

O processo corre em segredo de justiça para preservar as quatro vítimas. A primeira que consta no processo fez queixas contra o comportamento do treinador, então à

frente da equipe do Clube Mesc, em 2016, com 13 anos na época. Porém, ela treinava com Fernando desde os nove anos.

Mais sete pessoas procuraram a delegacia de defesa da mulher e do adolescente para depor, entre vítimas e testemunhas, mas o caso ficou parado por praticamente dois

anos. Depois de quatro meses de investigação da polícia, mais de 40 ginastas revelaram ter sofrido abusos cometidos pelo ex-técnico entre 1999 e 2016. Entretanto, apenas quatro são citados na ação como vítimas. Os demais atletas que alegam ter sofrido abuso participam do inquérito como testemunhas.

COMPANHIA GERAL DE MELHORAMENTOS EM PERNAMBUCO EM RECUPERAÇÃO JUDICIAL

CNPJ/MF Nº. 10.842.672/0001-06 - NIRE: 26300043068

EDITAL DE CONVOCAÇÃO DE ASSEMBLEIA GERAL EXTRAORDINÁRIA: Convidam-se os senhores acionistas da Companhia Geral de Melhoramentos em Pernambuco - Em Recuperação Judicial a se reunirem em Assembleia Geral Extraordinária, a se realizar na sede social, na Av. Antonio de Goes, nº 742, Sala 1401, Edif. Empresarial Jopin, na Capital do Estado de Pernambuco, no dia 13 de Outubro de 2022, às 10hs, a fim de deliberarem sobre a seguinte ordem do dia: 1) Eleição de novo Diretor Vice-Presidente diante do pedido de renúncia do atual Diretor Vice-Presidente; 2) Outros assuntos de interesse da sociedade.

Antônio Dourado Cavalcanti Filho
Diretor Presidente

CÂMARA MUNICIPAL DE PALMEIRINA

AVISO DE LICITAÇÃO

PROCESSO Nº 005/2022 - CPL - TOMADA DE PREÇOS Nº 001/2022. Natureza: Aquisição. Objeto: Aquisição de 01 (um) veículo Okm para atender as necessidades e serviços da Câmara Municipal. Data e Local da Sessão de Abertura: 25/10/2022 às 09h00min, Sede da Câmara, sito a Rua Presidente João Pessoa, nº 114, Centro, Palmeirina/PE, CEP: 55.310-000. Edital, Anexos e outras informações podem ser obtidas no mesmo endereço da sessão de abertura ou através do cel.: (87) 9.8102-2072, e-mail: camarapalmeirina@gmail.com, no horário de 08h00min às 13h00min, de 2ª a 6ª feira.

Palmeirina/PE, 04/10/2022
Aldilene Paraguai Lima
Presidente da CPL

LIGA DOS CAMPEÕES

Inter vence Barcelona, que se complica

Oito jogos abriram a 3ª rodada da fase de grupos da Liga dos Campeões, ontem. Em um dos duelos mais aguardados, a Inter de Milão venceu o Barcelona por 1x0 em casa, resultado que complica a classificação do time catalão para as oitavas de final antes do início do segundo turno da fase de grupos. Também pelo Grupo C, o Bayern de Munique é líder isolado, após golear o Viktoria Plzen por 5x0.

Pelo Grupo A, o Liverpool bateu o Glasgow Rangers em casa por 2x0 e conseguiu sua segunda vitória no torneio, se recuperando da derrota na estreia para o Napoli, que hoje goleou o Ajax na Holanda por 6x1. O Atlético de Madrid visitou o Brugge e foi derrotado por 2x0, se complicando no Grupo B. Pela mesma chave, Bayer Leverkusen e Porto se enfrentaram em Portugal em duelo que terminou com vitória também por 2x0 dos anfitriões.

Pelo Grupo D, o Olympique de Marselha goleou por 4x1 o Sporting de Portugal. Na outra partida da chave, Eintracht Frankfurt e Tottenham empataram em 0x0 na Alemanha.

PREFEITURA DO RECIFE
SECRETARIA DE INFRAESTRUTURA
AUTARQUIA DE URBANIZAÇÃO DO RECIFE - URB RECIFE
COMISSÃO PERMANENTE DE LICITAÇÃO - CPL

AVISO DE EDITAL
PROCESSO LICITATÓRIO Nº. 031/2022 - CONCORRÊNCIA Nº. 012/2022 - CPL/URB RECIFE

Objeto: Contratação de Empresa de Engenharia para Execução das Obras do Novo Programa Municipal de Encostas, na cidade do Recife/PE - Lote 03. Valor Máximo Aceitável: R\$ 10.172.264,92. Data e hora limites para recepção dos envelopes: 16/11/2022 às 10:00 horas, data e hora para realização de sessão por videoconferência, via plataforma Google Meet: 16/11/2022 às 14:00 horas, a ser realizada e transmitida da sala da CPL/URB Recife, sito à Av. Oliveira Lima, Nº. 867, Boa Vista - Recife/PE - CEP: 50050-390. O Edital está disponível no endereço eletrônico: <http://www.recife.pe.gov.br/portalcompras/app/ConsAvisosPesquisas.php>, ou na sala da CPL, em dias úteis e de funcionamento, no horário de 8:00 às 12:00 horas, mediante a entrega de 01 (um) DVD virgem ou outro tipo de mídia ou, ainda, através do e-mail cplurb@recife.pe.gov.br, solicitando o "Comprovante de Recebimento", que deverá ser preenchido, assinado e encaminhado via e-mail, para o recebimento do Edital Completo. Informações na sala da CPL ou no telefone: 81 3355-5081 / 5079, das 8:00 às 12:00 horas ou através do e-mail: cplurb@recife.pe.gov.br. Recife, 04 de outubro de 2022. Gláucia Mendonça Brasileiro - Presidente em exercício da Comissão Permanente de Licitação - CPL.

EDITAL DE CONVOCAÇÃO PARA CLIENTES DE PLANOS INDIVIDUAIS PESSOA FÍSICA - UNIMED RECIFE

A Unimed Recife - Cooperativa de Trabalho Médico - notifica seus clientes abaixo, identificados pelo número do cartão de inscrição como cliente do plano de saúde de contrato individual, acompanhado pelo número de inscrição no Cadastro de Pessoas Físicas, com omissão dos dígitos de verificação, a entrarem em contato por telefone: (81) 3413.8400 / 0800-281-5917 ou presencialmente no Centro Administrativo, na Av. Lins Peill, 140 - Bairro Iha do Leite, de segunda à sexta-feira, no horário das 8:00 às 16:00h, para dar solução à manutenção das respectivas contratações, no prazo máximo de 10 dias contados desta publicação, lendo em vista que os clientes não foram encontrados no domicílio cadastrado em nosso sistema, sob pena de caracterização do disposto no Art. 13, Parágrafo Único, Inciso II da Lei 9656/98 (Lei dos Planos de Saúde) e nos moldes da Súmula Normativa nº 28/2015.

Carteira	CPF	CPF	CPF	CPF	CPF
0341025001020005	089.077.394**	0341025003005003	572.647.754**	0341025001935003	119.030.494**
0341025006813003	735.761.664**	0341025000745006	163.104.134**	0341025008769001	062.425.734**
0341025006678009	381.046.794**	0341025003519007	888.442.264**	0341025005144000	163.197.474**
0347910204875309	119.588.104**	0341025001854003	030.394.094**	0341025001940007	064.853.394**
0341025006242006	091.584.484**	0341025006810004	057.283.974**	0341025001727001	765.959.604**
0341025006569002	167.760.764**	0341025005319005	116.368.144**	0341025007467001	720.166.554**
0341025002571005	116.718.774**	0341025006693008	611.231.374**	0341025003959007	628.593.154**
0341025006634001	118.843.694**	0341025009265007	083.865.624**	0341025004508009	073.755.214**
0341025003963020	546.297.564**	0341025004521005	153.717.424**	0341025006498000	120.455.394**
0341025006778003	271.336.134**	0341025007637004	072.590.354**	0341025005490006	476.733.034**
0341025002361000	703.880.144**	0341025007140002	121.768.364**	0341025006990004	049.441.934**
0341025005518008	589.538.334**	0341025009030006	120.962.434**	0341025005986001	718.112.524**
0341025001083007	080.795.374**	0341025002285002	114.235.194**	0341025007849001	031.389.384**
		0341025005375002	028.192.244**		

PREFEITURA MUNICIPAL DE IBIMIRIM
SECRETARIA MUNICIPAL DE SAÚDE
AVISO DE RETIFICAÇÃO - PROCESSO ADMINISTRATIVO Nº 091/2022
CHAMADA PÚBLICA Nº 002/2022 - INEXIGIBILIDADE Nº 006/2022

CHAMADA PÚBLICA para fins de seleção e possível CREDENCIAMENTO de pessoas jurídicas, privadas ou filantrópicas, prestadoras de serviços de assistência à saúde de forma complementar ao SUS, qualificadas tecnicamente, para prestação de serviços de coleta de materiais e realização de exames de patologia clínica, para pacientes atendidos pelo SISTEMA ÚNICO DE SAÚDE, no âmbito do Município de Ibirimir-PE, mediante o atendimento das condições estipuladas no Edital de Chamada Pública e seus anexos. O município de Ibirimir, através da Secretaria Municipal da Saúde, mediante ato da Comissão Permanente de Licitação, torna público a retificação da publicação do dia 30/09/2022 constante no caderno de esportes, referente ao aviso de publicação do processo acima epigrafado que, onde se lê: A documentação para o Credenciamento deverá ser entregue no Setor de Protocolo, destinado à Comissão Permanente de Licitação - CPL, situada sede da Prefeitura Municipal de Ibirimir, localizada na sala da Comissão Permanente de Licitação no endereço: Rua Maria do Rosário Melo, 218 - Areia Branca - Ibirimir/PE CEP: 56.580-000, a partir do dia 30/09/2022 até o dia 30/09/2023, no horário das 08:00h às 14:00h. Sessão de Análise dos Documentos: 31/10/2022 às 10h00min. Leia-se: A documentação para o Credenciamento deverá ser entregue no Setor de Protocolo, destinado à Comissão Permanente de Licitação - CPL, situada sede da Prefeitura Municipal de Ibirimir, localizada na sala da Comissão Permanente de Licitação no endereço: Rua Maria do Rosário Melo, 218 - Areia Branca - Ibirimir/PE CEP: 56.580-000, a partir do dia 05/10/2022 até o dia 05/10/2023, no horário das 08:00h às 14:00h. Sessão de Análise dos Documentos: 09/11/2022 às 10h00min.

Ibirimir - PE, 05 de outubro de 2022
George Menezes Umbzeiro
Presidente CPL

CAIXA MINISTÉRIO DA ECONOMIA GOVERNO FEDERAL

AVISO DE VENDA

Edital de Leilão Público nº 3095/0222 - 1º Leilão e nº 3096/0222 - 2º Leilão

A CAIXA ECONÔMICA FEDERAL - CAIXA, por meio da CN Manutenção de Bens, torna público aos interessados que venderá, pela maior oferta, respeitado o preço mínimo de venda, constante do anexo II, deste Edital, no estado físico e de ocupação em que se encontra(m), imóvel (s) recebido (s) em garantia, nos contratos inadimplentes de Alienação Fiduciária, de propriedade da CAIXA. O Edital de Leilão Público - Condições Básicas, do qual é parte integrante o presente aviso de Venda, estará à disposição dos interessados de 30/09/2022 até 06/11/2022, no primeiro leilão, e de 11/11/2022 até 21/11/2022, no segundo leilão, em horário bancário, nas Agências da CAIXA em todo território nacional e no escritório do leiloeiro, Sr. TATIANA PAULA ZANI DE SOUSA, Endereço Avenida Dom Pedro II, 620 - 20º andar - Bairro Jardim - Santo André / SP - CEP 09080-000, Fones: (11) 4425-2905/4425-5925/99553-2706 e atendimento de Segunda a Sexta das 08h às 17h48m (Site: www.leiloeiros.com.br). O Edital estará disponível também no site: www.caixa.gov.br/movimeis/caixa.

O 1º Leilão realizar-se-á no dia 07/11/2022, às 13h (horário de Brasília), e os lances remanescentes, serão ofertados no 2º Leilão no dia 22/11/2022, às 13h (horário de Brasília), ambos exclusivamente no site do leiloeiro, no endereço: www.leiloeiros.com.br.

COMISSÃO PERMANENTE DE LICITAÇÃO - CN MANUTENÇÃO DE BENS