

FOLHA de PERNAMBUCO

Fundador: Eduardo de Queiroz Monteiro www.folhape.com.br

Recife, terça-feira, 11 de outubro de 2022 Ano XXV n° 237



Bolsonaro busca crescimento entre os nordestinos para se aproximar do adversário

NORDESTE na rota de Bolsonaro e Lula

O presidente Bolsonaro visita Pernambuco, nesta quinta-feira, buscando estreitar o contato com eleitores e lideranças políticas. O petista Lula fará caminhada no Centro do Recife, na próxima sexta-feira, depois de eventos em Salvador, Aracaju e Maceió. POLÍTICA >> PÁGINAS 5 E 6

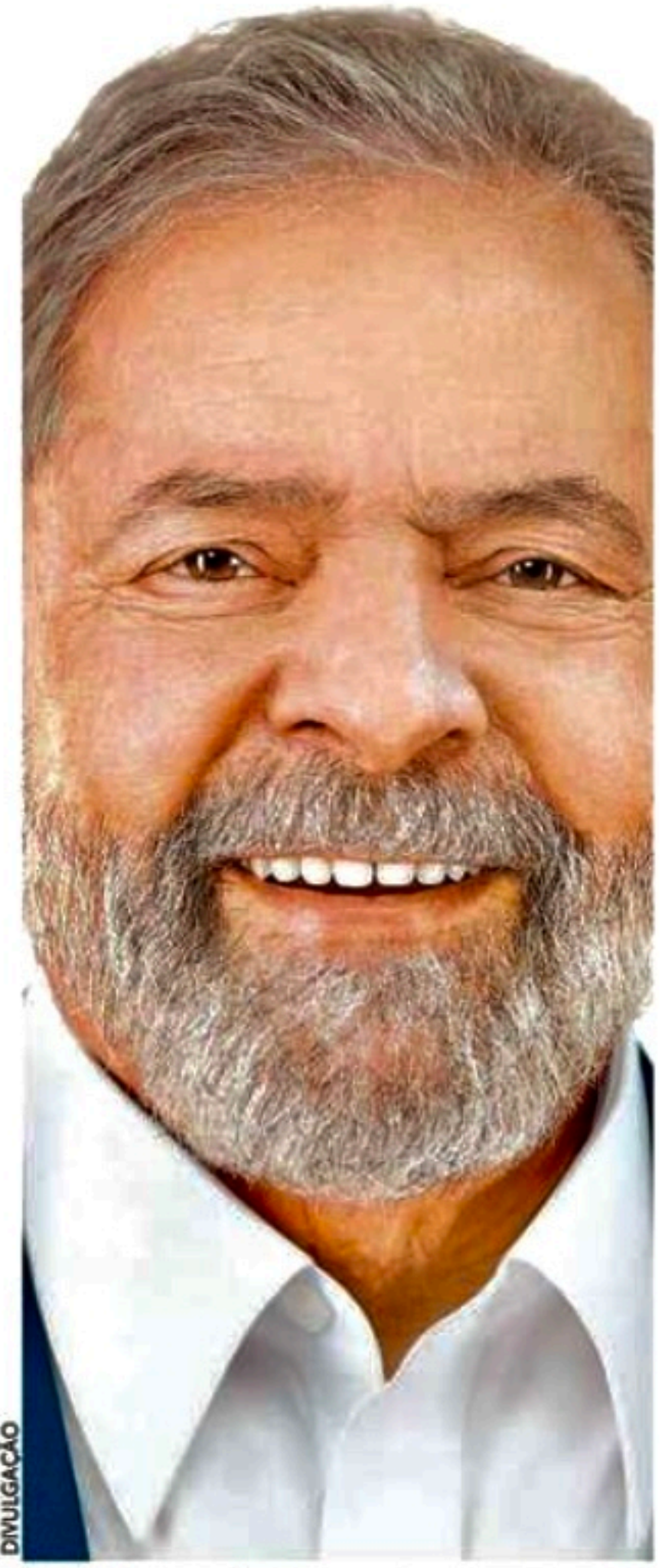

Lula tenta ampliar a margem de votos registrada no primeiro turno, na região

MARÍLIA: APOIO DO PSB É POSIÇÃO POLÍTICA

Afirmção da candidata do SD ao Governo do Estado foi feita durante sabinata na Rádio Folha. "Críticas que eu fiz foram pertinentes", ressaltou. POLÍTICA >> PÁG. 3



Marília Arraes falou sobre alianças locais e também abordou a disputa presidencial

FERIADO: VEJA PROGRAMAÇÃO E O QUE ABRE E O QUE FECHA

Amanhã, Dia das Crianças, dezenas de atrações gratuitas vão garantir a diversão. Comércio e shoppings abrem em horário especial. COTIDIANO >> PÁG. 7 ECONOMIA >> PÁG. 9 CULTURA >> PÁG. 11

CANDIDATA DO PSDB RAQUEL LYRA RETOMA A CAMPANHA

POLÍTICA >> PÁGINA 2

"JOGO DO ACESSO" SPORT X VASCO VAI SER NA ILHA DO RETIRO

ESPORTES >> PÁGINA 15

ISSN 1807-9377



9 771807 937035



assine
3425 5803
telomarketing@folhape.com.br

anuncie
3425 5831/5841
comercial@folhape.com.br

atendimento ao cliente (WhatsApp)
3425 5804 (99482 7919)
alofohla@folhape.com.br

WhatsApp Redação
(81) 98187 9290
folhapa@folhape.com.br

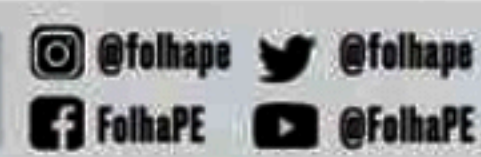

R\$ 1,50 PREÇO PROMOCIONAL
PARA VENDA AVULSA
Acesso nosso portal: www.folhape.com.br



ELEIÇÕES 2022

DIVULGAÇÃO

FOLHA Política

Carol Brito (interina)

com a colaboração da equipe de Política



Marília busca na Câmara do Recife apoios para recuperar território na Capital

No primeiro turno da corrida estadual, a candidata ao Governo pelo Solidariedade, Marília Arraes, acabou ficando em terceiro lugar na disputa no Recife (com 170.503 votos), após ter conquistado 348.126 votos no segundo turno da disputa pela Prefeitura do Recife em 2020. Na nova etapa da corrida às urnas, a deputada foca nas adesões de aliados na sua antiga Casa Legislativa para recuperar seu território no maior colégio eleitoral de Pernambuco. Ontem, Arraes recebeu uma comitiva de vereadores recifenses encabeçada pelo presidente da Casa, Romerinho Jatobá (PSB). Também declararam apoio os vereadores Samuel Salazar (MDB), Natália de Menudo, Eriberto Rafael, Zé Neto, Professor Mirinho e Fabiano Ferraz. Cerca de 20 dos 39 legisladores fecharam apoio para a parlamentar. Além das lideranças de mandato, cinco suplentes também fecharam com a candidata. Em entrevista à **Rádio Folha FM 96,7**, ontem, Marília avaliou que uma das dificuldades da sua candidatura no primeiro turno foi a falta de apoio de prefeitos e vereadores. Com uma base de aliados mais estruturada na Capital e rivalizando com apenas uma adversária, a candidata busca estruturar sua campanha com os vereadores para alcançar seus redutos eleitorais e assim ampliar sua votação. Isso porque a Região Metropolitana tende a ser, mais uma vez, o fiel da balança na disputa.

Retomada com simbolismo

A candidata ao Governo, Raquel Lyra (PSDB), retoma, aos poucos, suas agendas de campanha, após a morte do seu marido, Fernando Lucena, no dia da eleição. Ontem, a ex-prefeita de Caruaru fez a gravação do seu guia eleitoral em um lugar simbólico da Capital do Agreste: o Monte Bom Jesus. Durante sua gestão, a tucana reurbanizou o local, afastou a violência da área e fez a capacitação de tapioqueiras para empreender na área. O objetivo da campanha é mostrar as transformações que a gestora fez na cidade e pode levar para o Estado, caso seja eleita.

SUPRAPARTIDÁRIO > Lideranças do PT e PSB se reúnem, hoje, em Gravatá, no Agreste, para um evento desvinculado da disputa estadual. A iniciativa visa reforçar o projeto presidencial do petista e fazer com que os gestores municipais mobilizem suas bases no segundo turno. O ato deve reunir prefeitos que apoiem tanto a candidata Marília Arraes quanto Raquel Lyra. Por isso, não haverá a participação da candidata do Solidariedade. O ato, inclusive, está sendo realizado por governadores aliados do petista em todo o Brasil.

AVALIAÇÃO DE... > O deputado Danilo Cabral (PSB) teve uma conversa, ontem, com o ex-presidente Lula (PT) sobre as perspectivas para a eleição no segundo turno em Pernambuco. O petista quer chegar aos 70% das intenções de voto no Nordeste para assegurar a vantagem que obteve no primeiro turno.

...ESTRATÉGIAS > Dentro desta tática, a aposta seria de que a tentativa de ampliar a votação só conseguiria ter uma maior efetividade nos estados que a disputa foi para o segundo turno pelo fato do eleitor seguir mobilizado. Por isso que o petista prioriza estados como Pernambuco, Bahia, Sergipe e Alagoas.

blogdafolha@folhape.com.br

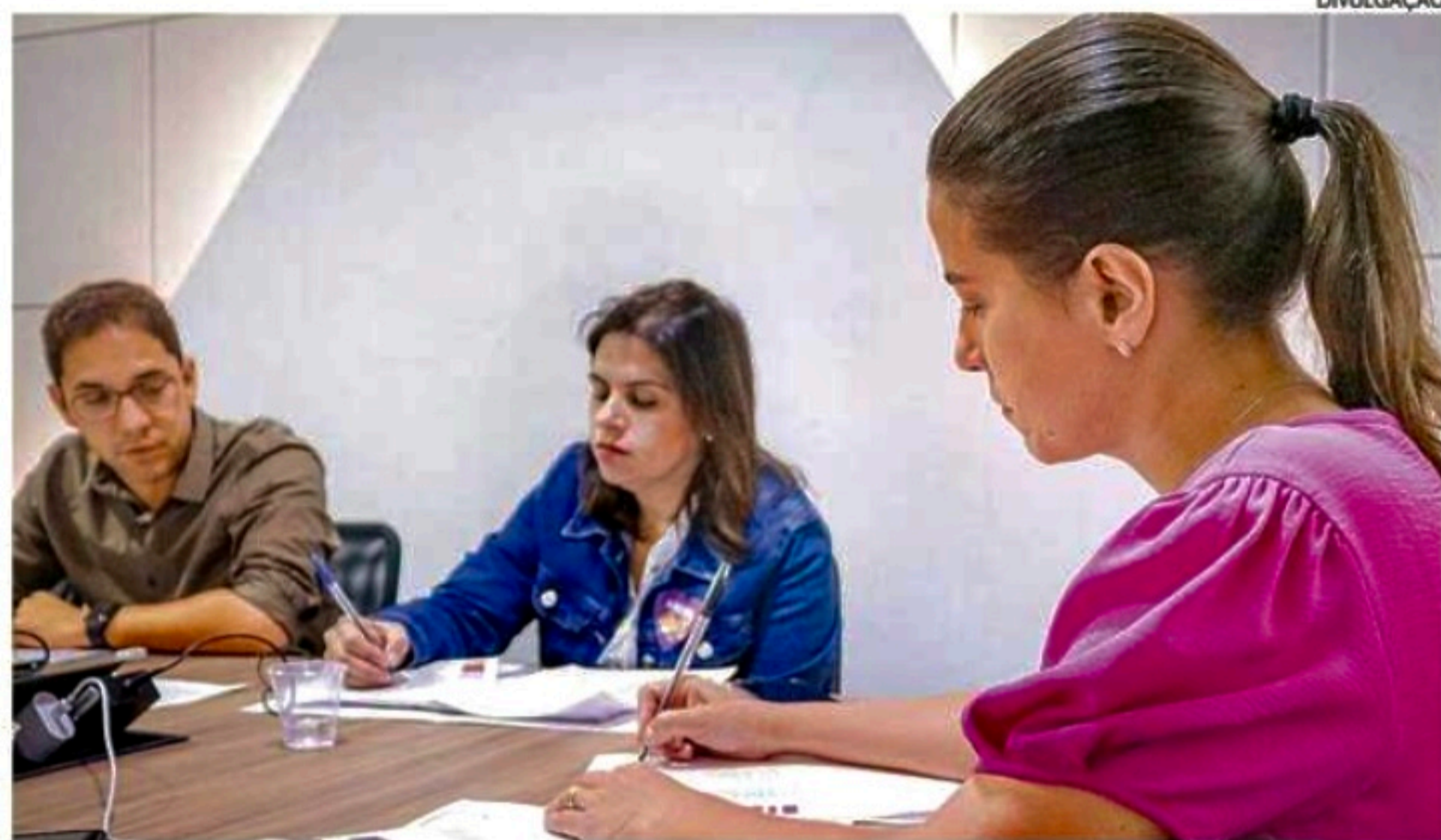

Raquel Lyra (D) reuniu-se com Priscila Krause para fazer levantamento dos apoios recebidos

■ Após uma semana de luto, devido ao falecimento do seu marido no dia das eleições do primeiro turno, tucana retomou agenda

Raquel retoma campanha do segundo turno

CARLOS ANDRE CARVALHO

A candidata ao Governo de Pernambuco Raquel Lyra (PSDB) retomou, ontem, agenda de campanha com uma reunião, em Caruaru, único compromisso dela do dia. Participaram do encontro a candidata a vice-governadora Priscila Krause (Cidadania) e assessores da tucana.

A ex-prefeita de Caruaru estava afastada desde o último dia 2, data da realização do primeiro turno das eleições, quando o marido dela, o empresário Fernando Lucena, faleceu, ainda pela manhã, em virtude de um mal súbito.

Gratidão ao povo de PE

Depois de registrar sua gratidão ao povo pernambucano pelo apoio e votação recebida, ao tér-

mino da reunião, Raquel reforçou, em entrevista ao NE2, da Rede Globo, as propostas de governo dela para a educação.

“Falar de educação é falar do nosso futuro. Para cuidar do futuro da gente, iniciando a semana das crianças, vamos falar de educação e de educação infantil, do nosso compromisso com elas”, afirmou.

A candidata ratificou a abertura de 60 mil vagas de creche, que é o dobro do que se tem hoje no estado, com cinco refeições diárias. “Direito à dentista, oculista, vacinação, com educação de qualidade, enquanto a mãe tem o direito e a oportunidade de sair para trabalhar”, acrescentou.

Ampliar a rede

Ainda na área da educação, Raquel Lyra prometeu ampliar a rede de educação integral no ensino fundamental dois e imple-

mentar o Trilhatec, segundo ela, o maior programa de formação profissional para os jovens de Pernambuco.

“O Trilhatec vai permitir que em todas as escolas de ensino médio, os jovens possam aprender uma profissão. Apostar na educação é apostar no futuro. Nosso compromisso é de educação para todos”, completou.

Apanhado dos apoios

Durante o tempo de afastamento de Raquel, a candidata a vice governadora da chapa da tucana, Priscila Krause, assumiu a campanha com a missão de arregimentar novos apoios de lideranças políticas à chapa, além de manter as adesões que já haviam sido estabelecidas no primeiro turno.

Quanto à reunião de ontem pela manhã, em Caruaru, Priscila fez um apanhado do que foi tratado. “Compartilhei com Raquel o grande número de apoios que recebemos nestes primeiros dias do segundo turno. Foram mais de 50 prefeitos da Região Metropolitana do Recife, Agreste, Sertão e Zona da Mata, deputados federais e estaduais eleitos, reeleitos ou de mandato e apoio de vereadores de todas as regiões de nosso estado, totalizando cerca de 500 lideranças que estão com Raquel”, destacou Priscila Krause.

Hoje à tarde, Raquel Lyra vai estar na Globo Nordeste, no bairro de Santo Amaro, no Recife, onde concederá uma entrevista sobre o plano de governo dela que será exibida posteriormente. Será o único compromisso de campanha da agenda dela de hoje.

EDMAR Lyra



Eleitor recifense dá guinada à centro-direita e traz alerta a Marília Arraes

As últimas três eleições, considerando 2018, 2020 e 2022 trouxeram um dado sobre o comportamento do eleitor recifense que é o da convergência para a centro-direita e que se tornou mais latente no primeiro turno deste ano. Na eleição de 2018 o presidente Jair Bolsonaro foi o mais votado do primeiro turno na capital pernambucana e ampliou seus votos no segundo turno mesmo sendo derrotado por uma pequena margem para Fernando Haddad.

Em 2020 o quadro se manteve estável, onde os candidatos de centro-direita ficaram com cerca de 42% dos votos válidos no primeiro turno, na segunda etapa esse eleitor foi determinante para que João Campos derrotasse Marília Arraes no segundo turno por uma diferença de quase 100 mil votos. Já no primeiro turno deste ano, o eleitor recifense mandou um recado ainda mais duro, quando deu a Jair Bolsonaro quase 40% dos votos válidos contra Lula, tido como a liderança mais importante para o eleitor no estado, garantiu a Gilson Machado quase 40% dos votos válidos e na disputa para governador garantiu aos nomes de centro-direita mais de 63% dos votos válidos contra pouco mais de 34% a Danilo Cabral e Marília Arraes.

Os números apontam para um crescimento do eleitor de centro-direita no maior colégio eleitoral do estado, Recife, que possui mais de 20% dos votos pernambucanos e com grande influência na Região Metropolitana, que compreende mais de 40% do eleitorado do estado. Primeira colocada no primeiro turno, Marília Arraes precisa ampliar sua votação no Recife e adjacências para consolidar suas chances de vitória no segundo turno, e o antipetismo poderá ser um obstáculo a essa necessidade, que exige uma estratégia diferenciada para lograr êxito no dia 30.

Precipitado

Avaliar um cenário sobre 2024 no Recife a partir da eleição pelo governo de Pernambuco é algo extremamente precipitado. O que prevalecerá daqui a dois anos é muito mais a avaliação da gestão de João Campos do que um eventual prestígio obtido pela governadora eleita. Se João Campos fizer o dever de casa, com entregas ao longo de 2023 e 2024, será um candidato extremamente competitivo em busca do segundo mandato.

SUGESTÃO > Terceira colocada na disputa presidencial, a senadora Simone Tebet (MDB) sugeriu à campanha do ex-presidente Lula a retirada do vermelho da sua campanha. A nova apoiadora de Lula também afirmou que o povo não vota no PT, mas sim contra Jair Bolsonaro, o que exige essa mudança de identidade da campanha de Lula para vencer no próximo dia 30.

VISITAS > Pernambuco terá dois eventos importantes com os presidentes esta semana. O presidente Jair Bolsonaro (PL) vem ao Recife na próxima quinta-feira para um encontro com lideranças evangélicas, já o ex-presidente Lula virá no dia seguinte para uma caminhada no centro do Recife com Marília Arraes (Solidariedade).

ENCONTRO > O presidente estadual do PP, Eduardo da Fonte, reuniu integrantes do partido para tratar do segundo turno da disputa entre Marília Arraes e Raquel Lyra. O encontro fez um balanço sobre o resultado do partido que elegeu quatro federais e oito estaduais e deixou para um segundo momento a posição no segundo turno.

INOCENTE QUER SABER > Quem o PP apoiará no segundo turno?

@edmarlyra

www.edmarlyra.com

A coluna de Edmar Lyra é publicada de segunda a sábado.

ELEIÇÕES 2022



Durante sabatina na Rádio Folha, Marília afirmou que quem não apoia Lula publicamente está com Bolsonaro

■ Candidata do Solidariedade diz que, apesar da sinalização socialista em relação à sua postulação, continua sendo oposição ao PSB

Marília: apoio do PSB foi posição política

BETANIA SANTANA

Mesmo após ter recebido oficialmente o apoio do Partido Socialista Brasileiro (PSB), em nota divulgada na última sexta, a candidata ao Governo de Pernambuco pelo Solidariedade, Marília Arraes, declarou ontem ser uma candidata de oposição ao partido.

"Críticas administrativas à gestão que eu fiz foram pertinentes. A nota, que nem citou meu nome, foi um posicionamento político. Passou aquela época de dizer não sou de direita nem de esquerda, sou pra frente. Não existe mais isso. Ou é de um lado ou é de outro lado".

ORIENTAÇÃO DE LULA

Ela declarou que quem defende a democracia, quem defende o presidente Lula, precisa assumir. "O PSB, que já defendia isso, se juntou a nós, inclusive, por orientação do presidente Lula. É muito diferente apoiar e ser apoiado. A gente está recebendo o apoio dentro desta lógica que é muito boa para o Brasil e para Pernambuco", disse ontem pela manhã, na Rádio Folha FM.

A candidata, que tem ampliado as conversas desde a divulgação do re-

sultado do primeiro turno, informou não ter conversado até agora com o prefeito do Recife, João Campos (PSB), para quem perdeu as eleições em 2020. O prefeito faz parte da coordenação nacional da campanha de Lula à Presidência. "Ainda não dialogamos, mas não há qualquer problema de minha parte em dialogar com ele, desde que a gente tenha o objetivo comum de eleger o presidente Lula e evitar que forças ultrapassadas se reelejam", disse.

PAULO E PT

Segundo a neta de Miguel Arraes, contatos têm sido feitos com líderes do PSB de várias regiões do Estado, considerando os contextos locais. "Diálogo sempre, conciliando. Inclusive escutando a iniciativa privada, diversas categorias. É essencial para fazer uma boa gestão. Ser governadora não é sentar numa cadeira e dar ordens. Diálogo eu sei fazer", pontuou.

Marília disse também não ter discutido sobre a possibilidade de participação do governador Paulo Câmara (PSB) em algum ato político de sua campanha. "Não avaliamos isso. Mas está bem claro, para todo Pernambuco, que eu sou oposição. O PSB sabe disso, o PT sabe também".

Outra legenda que declarou apoio a Marília na semana passada foi o PT, no qual ela esteve até março e,

por divergências internas, acabou migrando para o Solidariedade. "Quem sou eu pra dizer se o PT errou ou não. Não vou dizer de maneira alguma o que eles devem fazer. Agora a gente está aglutinando. Fiquei muito feliz com a unidade do PT e em ser novamente a candidata do presidente Lula, no Estado dele", defendeu.

Sobre o PP, que durante o primeiro turno ensaiou aderir à campanha da candidata, Marília informou que não houve contato neste segundo turno "O PP ainda não dialogou comigo, mas vários de seus integrantes já declararam apoio a uma ou a outra candidatura... Os bolsonaristas já declararam apoio a minha adversária", colocou.

BOLSONARISMO

Questionada se não seria cedo para relacionar a oponente ao presidente Bolsonaro, uma vez que Raquel Lyra tem um histórico ligado a forças democráticas e diz ter votado em Lula em outros pleitos, Marília retrucou: "Não estou antecipando nada. Estou dizendo que eu tenho posição. Vinte anos atrás votei em Lula. Quem não está com ele neste momento é a favor de Bolsonaro. Vinte anos atrás a gente não tinha um fascista contra um progressista. Neste momento precisamos evitar um retrocesso maior."

ELEIÇÕES 2022

PEDRO FRANÇA/AGÊNCIA SENADO

Na disputa pela Presidência, considerando os votos totais, Lula aparece com 51% e Bolsonaro tem 42%



EDSON MOTA

O Ipec divulgou ontem uma nova rodada de pesquisas. O levantamento aponta que o ex-presidente Lula (PT) tem 55% de intenção de votos no segundo turno no quesito votos válidos. Candidato à reeleição, o presidente Jair Bolsonaro (PL) tem 45% dos votos.

As entrevistas foram realizadas entre sábado (8) e segunda-feira (10). É o segundo levantamento do Ipec no segundo turno. A margem de erro é de dois pontos percentuais para mais ou para menos.

Nos votos totais (quando se leva em consideração os brancos e nulos), Lula chegou aos 51%, e Bolsonaro 42%. Brancos e nulos atingiram 5%. Não sabem ou não responderam chegam a 2%.

Na questão da sondagem espontânea (quando os nomes não são apresentados aos entrevistados), Lula aparece com 49% dos votos e Bolsonaro com 42%. Brancos e nulos somam 5%. Outros 4% não sabem ou não opinaram.

Índice de confiança

Ao todo, 2000 pessoas foram entrevistadas em 130 municípios do País. O índice de confiança da pesquisa é de 95%. A pesquisa está registrada no Tribunal Superior Eleitoral (TSE) com o número BR-02853/2022.

No primeiro turno, o ex-presidente Lula atingiu a porcentagem de 48,4% (57,2 milhões de votos) e Bolsonaro chegou aos 43,02% (51,07 milhões). O segundo turno acontecerá no dia 30 de outubro.

A pesquisa apontou que Lula se saiu bem entre os eleitores que moram na região Nordeste (70%), que possuem renda familiar de até um salário-mínimo por mês (65%), que avaliam de forma ne-

■ O resultado é referente às intenções de votos válidos no segundo turno das eleições, que vai ser realizado no dia 30 de outubro

Ipec: Lula tem 55% dos votos. Bolsonaro, 45%

gativa o governo de Jair Bolsonaro (92%) e que se enxergam como católicos (60%), além de possuir o ensino fundamental (62%).

Já do lado do candidato à reeleição, seu nome é forte entre o público que mora nas regiões Sul (56%), Norte (52%) e Centro-Oeste (52%), evangélicos (63%), possuem renda familiar mensal acima de cinco salários-mínimos (62%) e que possuem o ensino superior (50%).

Taxa de rejeição

O Ipec mostrou ainda os percentuais de rejeição dos dois candidatos a presidente da República. De acordo com o levantamento, 48% não votariam de jeito ne-

nhum em Bolsonaro. Outros 42% não votariam em Lula. Na primeira pesquisa do segundo turno, na última quarta-feira (5), o presidente tinha 50% de rejeição. Já o petista, 40%.

A sondagem também procurou saber os índices de avaliação do governo vigente. Segundo a pesquisa, o presidente Jair Bolsonaro possui 41% de avaliações consideradas negativas (ruim ou péssimo) e 38% de positivas (ótimo ou bom). Os que consideram a gestão como regular chegaram aos 19%.

A pesquisa mostra ainda que 53% dos brasileiros não concordam com a maneira de Jair Bolsonaro para governar. Outros 43% aprovam. A pesquisa revelou ainda que 94% dos eleitores estão convictos da sua decisão para presidente.

Próximo debate será no domingo

CARLOS ANDRÉ CARVALHO

O primeiro debate entre os presidentes do segundo turno, Luiz Inácio Lula da Silva (PT) e Jair Bolsonaro (PL), promovido pelo pool de veículos Bandeirantes, Folha de S. Paulo, portal UOL e TV Cultura, será realizado no próximo domingo, às 20h. Os dois candidatos já confirmaram suas participações. As regras do encontro serão definidas em reunião, prevista para hoje, entre os organizadores e as equipes de Lula e Bolsonaro.

A jornalista Malu Gaspar, do jornal O Globo, adiantou, ontem, que Bolsonaro, que busca a reeleição, vai tentar irritar o petista ao máximo, principalmente nas perguntas. A ordem na campanha bolsonarista, dada pelo próprio chefe do Executivo, segundo ela, é "ir para cima de Lula". A estratégia é passar o maior tempo perguntando e, assim, encaixar nos questionamentos algumas acusações contra o adversário.

Estratégias do debate

Para estrategistas de Bolsonaro, prossegue Malu, Lula se ir-

rita com facilidade e, por isso, os debates podem produzir momentos constrangedores ao ex-presidente e que poderão ser capitalizados pela oposição nas redes sociais. Os dois candidatos vão se encontrar duas semanas antes da realização do segundo turno, marcado para o dia 30 deste mês. Lula saiu do primeiro turno na frente, com 57 milhões de votos (48,43%), contra 51 milhões (43,20%) de Bolsonaro.

De acordo com o colunista do UOL Josias de Souza, as chances de se ter um debate qualificado são pequenas, porque a desqualificação da campanha tem sido enorme. Os dois comitês de campanha, segundo o jornalista, têm se esmerado para desqualificar o debate público dessa eleição, com mais ataques do que propostas.

Calendário previsto

Além deste primeiro, o calendário de debates previsto entre os dois postulantes ao Palácio do Planalto são um na Rede TV, na segunda-feira (17), um promovido pelo pool SBT, Estádio, CNN e Rádio Eldorado, no dia 21; mais um no dia 23, pela Record TV, e o debate final está confirmado para 28, na sexta-feira anterior à realização do segundo turno, pela Rede Globo.

CARLOS Britto



Raquel volta pra campanha e retoma jogo no 2º turno

Ainda de luto, a candidata ao Governo de Pernambuco, Raquel Lyra (PSDB) voltou ao jogo no segundo turno. Enquanto isso, sua adversária Marília Arraes (SD) foi pra ofensiva buscar adesões e consolidar o apoio do ex-presidente Lula (PT).

Os bolsonaristas enxergaram a possibilidade de ganhar o outro lado e declararam apoio a Raquel. Todos os partidos de esquerda anunciaram apoio Marília. O que se comenta é que Raquel não entrou na pilha e admitiu anunciar apoio para Lula, que no estado obteve 65% dos votos contra 29% de Jair Bolsonaro.

Enquanto Marília trabalha para "nacionalizar" a campanha e aposta as fichas em Lula, a estratégia de Raquel é exatamente ao contrário: discutir mais Pernambuco e se afastar desse mantra.

O certo é que, pela primeira vez, Pernambuco elegeu uma senadora para representar o Estado na Casa Alta e vai eleger uma governadora para comandar os destinos dos pernambucanos. Só falta definir qual delas.

Emprego e renda

Caruaru, no Agreste pernambucano, dá um passo importante para avançar na geração de emprego e renda. O prefeito Rodrigo Pinheiro (PSDB) sancionou um pacote de leis enviadas e aprovadas pela Câmara dos Vereadores semana passada, que incentivam o setor econômico do principal município do Agreste, trazendo grandes avanços. O pacote, composto por 13 leis, foram aprovadas por unanimidade pela casa legislativa na semana passada. Destacam-se os projetos que atualizam a Legislação de Urbanismo e Planejamento. Toda essa revisão tem objetivo de criar um cenário favorável à retomada da economia, criando um ambiente favorável aos negócios ligados à construção civil e à melhoria da qualidade de vida da população em geral.

DO PT COM PSDB > Em Serra Talhada, Sertão do Pajeú, apesar do candidato a estadual eleito Luciano Duque (SD) ser aliado de primeira hora de Marília Arraes (SD) e a prefeita Márcia Conrado ser do PT, a turma já comemora o apoio da gestora à candidatura de Raquel Lyra (PSDB) nesse segundo turno das eleições em Pernambuco. Os aliados de Marcia já começaram a espalhar cards com a foto de Márcia ao lado de Raquel e Lula. Mesmo com tanta especulação, a prefeita ainda se mantém calada.

CADA UM POR SI > Os prefeitos de Belém do São Francisco, Gustavo Caribé; de Santa Maria da Boa Vista, George Duarte; e de Orocó, George Gueber, cumpriram a missão e votaram no primeiro turno em Miguel Coelho (UB) para governador. Miguel já declarou apoio a Raquel Lyra (PSDB) mas os três prefeitos preferiram marchar com Marília Arraes. Roró Maniçoba, de Floresta, e Vilmar Cappellaro, de Lagoa Grande, votaram em Danilo, mas ainda permanecem sem anunciar com quem estarão no segundo turno.

PAVIMENTAÇÃO > MO Governo de Pernambuco e o município de Serra Talhada assinaram ontem um convênio no valor R\$ 4,4 milhões que garante a pavimentação de diversas ruas da Terra de Lampião. A prefeita Márcia Conrado (PT) foi recebida pelo governador Paulo Câmara (PSB) no Palácio do Campo das Princesas para firmar a cooperação financeira. Este é o sexto convênio formalizado nos últimos dias para pavimentação de ruas em municípios do Sertão e do Agreste, por meio da Secretaria de Desenvolvimento Urbano e Habitação de Pernambuco.

Blog do Carlos Britto
@blogcarlosbritto

contato@carlosbritto.com

A coluna de Carlos Britto é publicada de segunda a sexta.

ELEIÇÕES 2022

■ O candidato à reeleição está investindo forte na região Nordeste para tentar melhorar a sua votação na região. Depois dele, quem vem é a primeira-dama

Bolsonaro visita PE na próxima quinta

DA REDAÇÃO
COM AGÊNCIAS

O presidente e candidato à reeleição Jair Bolsonaro (PL) estará, na próxima quinta-feira (13), em Pernambuco para cumprir agenda de campanha. O destino de Bolsonaro ainda não foi divulgado e, segundo informações da assessoria do ex-candidato ao Governo do Estado, Anderson Ferreira - do mesmo partido do presidente - o horário, a atividade e o local deverão ser divulgados ainda nesta terça-feira (11).

A nova visita do candidato ao Estado faz parte da sua estratégia de buscar melhorar a sua votação na região Nordeste. No primeiro turno, em Pernambuco, Bolsonaro ficou com 29,91% dos votos, enquanto o seu adversário, o candidato Luiz Inácio Lula da Silva (PT) chegou a 65,27% do total. Uma das trincheiras consideradas fundamentais pelos bolsonaristas é aumentar sua inserção nas regiões Norte - onde o voto foi mais dividido - e o Nordeste.

MULHERES

Ainda no próximo sábado (15), será a vez da primeira-dama, Michelle Bolsonaro e da senadora

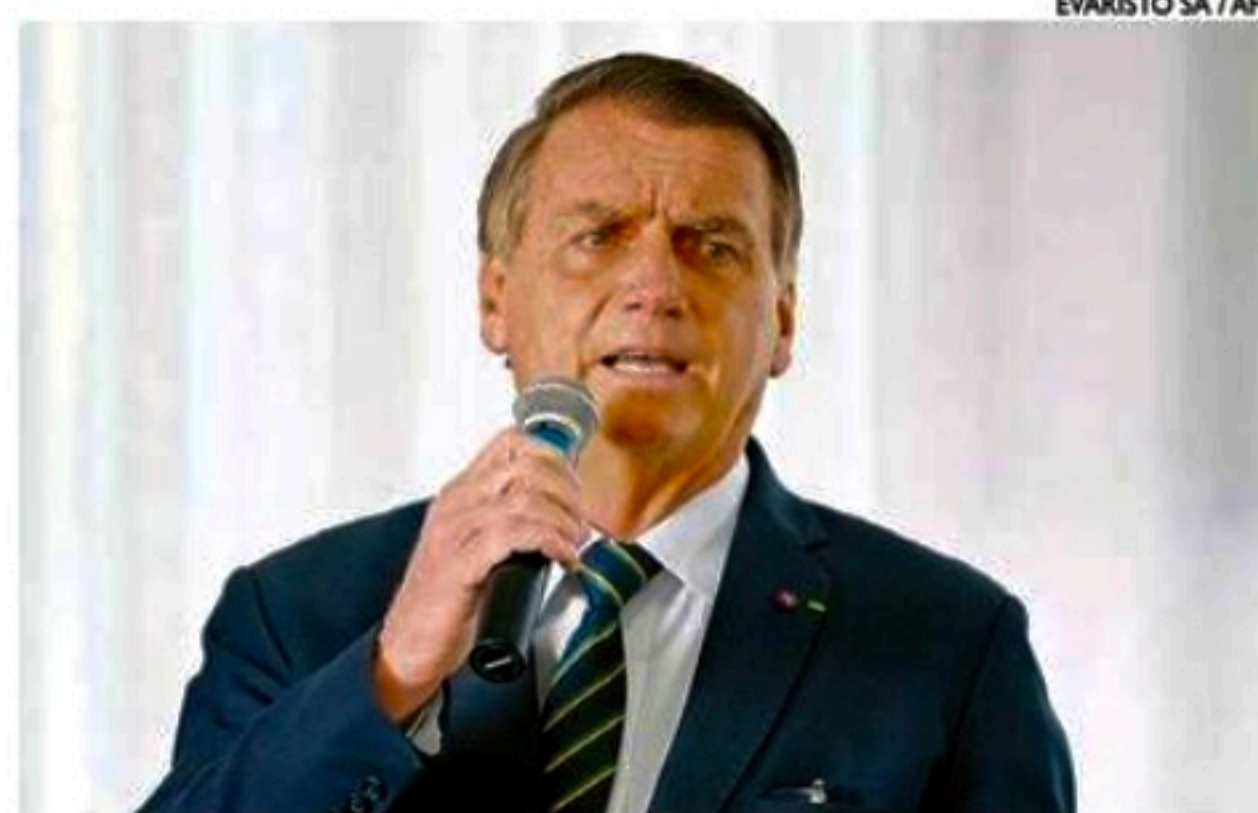

EVARISTO SA / AFP

Agenda de Bolsonaro no Estado ainda não foi divulgada totalmente

eleita pelo Distrito Federal, Damares Alves, virem ao Recife para participar do evento "Mulheres com Bolsonaro". O encontro acontecerá no Colégio Agnes, nas Graças, deve reunir cerca de mil mulheres que atuam em várias áreas e tem como objetivo defender as ações que o Governo Bolsonaro desenvolveu para o segmento feminino.

A última vez em que Bolsonaro esteve em Pernambuco foi no final da campanha do primeiro turno, quando ele, mais uma vez, promoveu uma motociata. Daquela vez, ao lado de Anderson e do também ex-candidato ao Senado, Gilson Machado, ele saiu de Petrolina, em Pernambuco, e se diri-

giu a Juazeiro, na Bahia.

E assim como aconteceu em 2018, a única cidade em que Bolsonaro venceu no Estado foi Santa Cruz do Cabiparibe. Enquanto ele alcançou 48,31% dos votos, Lula chegou a 46,11%

APOIO

Pouco mais de dois meses após dizer que o presidente PL não poderia tratar a população "com chicote", o prefeito de Manaus, David Almeida (Avante), declarou ontem (10) apoio a Bolsonaro no segundo turno. Almeida afirmou que sua discordância com ele envolvia a Zona Franca de Manaus, mas que recebeu "as respostas necessárias".

Romário se nega a fazer campanha

AGÊNCIA O GLOBO

O senador Romário (PL) informou a interlocutores que não pretende participar de atos pela reeleição de Jair Bolsonaro (PL) neste segundo turno. Apesar de correligionário do ex-jogador, o presidente declarou ter votado em Daniel Silveira (PTB) para senador pelo Rio, o que provocou a ira do baixinho.

"O presidente, mesmo sendo do meu partido, resolveu apoiar um outro candidato, de outro partido, que estava inelegível. Inclusive declarou seu voto a ele no dia da eleição - pontuou em relação a

Silveira e Bolsonaro.

Apesar da decisão de não se envolver no projeto de reeleição, Romário pontuou que votará em Bolsonaro pela fidelidade partidária e que, caso o presidente obtenha êxito nas urnas, pretende estar alinhado com os seus interesses.

FIDELIDADE

"Como já disse, eu jogo pelo time. Sou PL, sou 22 e meu apoio é para o Bolsonaro. Estou com o PL nessa eleição, e esse é o meu posicionamento. Foi assim durante toda a eleição e continuará assim em respeito à minha índole. Eu tenho palavra".

Desde que foi reeleito, no último dia 2, Romário não fez qualquer menção a Bolsonaro em suas redes sociais. Minutos após ter recebido o resultado final das eleições, ele não escondeu a mágoa com o presidente: questionado se subiria ao palanque com algum candidato das eleições presidenciais, disse que aquela era uma pergunta "não muito fácil".

"Eu sou leal, eu respeito o combinado, eu cumpro a minha palavra. Infelizmente, tem pessoas que não fazem isso", disse na ocasião. Romário teve 29,06% dos votos válidos para sua reeleição ao Senado Federal.

RADAR

GUERRA NA UCRÂNIA

SERGEI CHUZAVKOV / AFP



A capital da Ucrânia foi fortemente bombardeada e cinco morreram

Kiev volta a ser atacada após explosão de ponte

AGÊNCIA O GLOBO

A Rússia lançou nesta segunda-feira uma série de bombardeios contra cidades ucranianas, incluindo o centro da capital, Kiev, distante da frente de batalha. Com estruturas de energia e comunicações como alvos principais, os ataques de aviação mais amplos desde os dias iniciais do conflito marcam a retaliação, ordenada por Vladimir Putin, à explosão que derrubou no sábado um trecho da ponte estratégica que liga a Península da Crimeia ao território continental da Rússia, que o presidente russo classificou como "ato terrorista" da Ucrânia.

Os bombardeios russos mataram ao menos 11 pessoas e feriram 64, segundo o serviço de emergência ucraniano, e derrubaram o abastecimento de energia em diversas regiões. Em Kiev, foram os primeiros ataques desde junho e também os que ocorreram mais perto do Parlamento e do escritório do presidente Volodymyr Zelensky desde que o conflito eclodiu, em 24 de fevereiro. Só na capital, foram cinco mortes.

Na abertura de uma reunião do Conselho de Segurança da Rússia, Putin disse que a Ucrânia "praticamente se pôs no mesmo patamar que formações internacionais terroristas" ao atacar a ponte.

AEROPORTO DE CONGONHAS

Passageiros seguiram registrando prejuízos

DA REDAÇÃO
COM AGÊNCIAS

No início da tarde de ontem (11), o saguão do Aeroporto de Congonhas ainda estava lotado e com longas filas, reflexo da interdição da pista no último domingo (9), quando um avião de pequeno porte estourou um pneu mantendo a pista principal interditada até as 22h18, provocando o cancelamento de diversos voos.

Segundo a Empresa Brasileira de Infraestrutura Aeroportuária (Infraero), somente ontem foram cancelados 73 voos que deveriam sair do aeroporto e 67 previstos para chegar no terminal. Hoje, o

aeroporto seguiu operando com dificuldades e dezenas de voos, entre partidas e chegadas, foram cancelados ou tiveram grandes atrasos.

O acidente está sendo investigado pelo Centro de Investigação e Prevenção de Acidentes (Cenipa) da Aeronáutica. Cinco pessoas estavam no avião quando a aeronave saiu da pista e parou na área de taxiamento. Ninguém ficou ferido.

Especialistas e operadores de aviação geral dizem que incidentes como o de domingo não são raros e que a pista poderia ter sido liberada rapidamente se a Infraero dispusesse de equipamentos para a remoção do avião.

ELEIÇÕES 2022

DA REDAÇÃO
COM AGÊNCIAS

O candidato à Presidência da República Luiz Inácio Lula da Silva (PT) confirmou ontem que estará no Recife na próxima sexta-feira (14) para participar, ao lado da candidata ao Governo do Estado pelo Solidariedade, Marília Arraes, de ato público chamado de "caminhada Brasil da Esperança". O horário agendado é às 11h, mas o local ainda não foi definido.

Apesar da visita ao seu Estado natal, a campanha de Lula pretende trabalhar com mais ênfase na conquista do eleitor de centro e ao interior dos estados em que o presidente Jair Bolsonaro (PL) venceu no primeiro turno.

A campanha desenvolveu estratégias para ganhar terreno no Sul, Centro-Oeste e Sudeste, que passam pelo aumento dos ataques ao adversário, a oferta de programas voltados a determinadas unidades da federação e a exploração da imagem de aliados com trajetória reconhecida em seus domicílios eleitorais.

DESCONSTRUÇÃO

Os petistas vão investir na desconstrução da imagem de Bolsonaro para tentar virar o jogo em São Paulo. Trata-se do maior colégio eleitoral do país, onde Lula perdeu por 1,7 milhão de votos e o PT não venceu uma disputa presidencial desde 2002, com o próprio Lula.

O plano da campanha é aumentar a rejeição ao atual presidente, com base na premissa de que no segundo turno o brasileiro opta pelo "menos pior".

Lula e Fernando Haddad, candidato do partido Palácio dos Bandeirantes, farão eventos juntos, sobretudo em cidades do interior,



RICARDO STUCKERT

Petista também quer aumentar votação em regiões bolsonaristas

■ Petista anunciou ontem que estará na capital na próxima sexta-feira para realizar uma caminhada junto com a candidata Marília Arraes

Lula aterrissa no Recife para evento de rua

já que o ex-presidente bateu Bolsonaro na capital.

O foco está em atrair os 9,84% do eleitorado paulista que votaram em Simone Tebet (MDB) e Ciro Gomes (PDT) no primeiro turno. Na avaliação da campanha, trata-se de um brasileiro difícil de se conquistar, que costuma apresentar resistência a Lula.

DESAFIO

No Rio, estado em que obteve cerca de 1 milhão de votos a menos

do que Bolsonaro, Lula apostará na atuação de dois cabos eleitorais: o prefeito da capital, Eduardo Paes (PSD), que vai coordenar as ações no estado, e Rodrigo Neves (PDT), candidato derrotado ao Palácio Guanabara.

O maior desafio para Lula está no Sul do Brasil, região que o PT considera praticamente "perdida". A meta é tentar reduzir a diferença de pouco mais de 3 milhões de votos conquistada por Bolsonaro no primeiro turno.

Novos apoios provocam otimismo

O ex-presidente Luiz Inácio Lula da Silva (PT) afirmou ontem que os apoios que recebeu na semana passada da senadora Simone Tebet (PDT) e do PDT de Ciro Gomes, ambos seus adversários nas eleições, e do ex-presidente Fernando Henrique Cardoso (PSDB) podem ajudá-lo a se eleger com uma diferença ainda maior sobre o presidente Jair Bolsonaro (PL) no segundo turno. A declaração foi feita durante entrevista a uma rádio do Rio de Janeiro.

Lula terminou o primeiro turno, em 2 de outubro, com 57.259.504 votos (48,43% dos válidos), cinco pontos percentuais a mais que

Bolsonaro, que teve 51.072.345 votos (43,20%). Tebet, por sua vez, teve 4.915.423 votos (4,16%), e terminou a disputa em terceiro lugar. Ciro chegou em seguida, com 3.599.287 votos (3,04%). O atual e o ex-presidente voltam a se enfrentar nas urnas no dia 30 deste mês.

AUMENTO

Segundo Lula, esses apoios "representam você aumentar a quantidade de voto que teve. Significam facilitar a possibilidade de eu ganhar as eleições com uma diferença maior no segundo turno".

Na sexta-feira, Lula sugeriu a

participação de Tebet em seu eventual governo. Ele acatou as propostas apresentadas pela senadora, condição para o apoio público, e foi cobrado por ela da necessidade de que o teto de gastos seja substituído por uma nova âncora fiscal. O presidencialismo revelou a intenção de fazer atividades de campanha ao lado da senadora.

Entre as propostas sugeridas, Tebet defendeu medidas ligadas à educação, saúde, economia e renda, além de pedir o prosseguimento de projeto voltado para igualar o salário entre homens e mulheres e também garantir a igualdade racial.



JÚNIOR SOARES

Segundo a delegada Mariana Vilasboas, acusado abusava de alunas no carro ao retornar de atividades

■ Uma das vítimas foi uma adolescente de 13 anos, aluna da academia que o homem mantém em São Lourenço da Mata, no Grande Recife

Professor de jiu-jitsu é acusado de estupro

JAQUELINE FRAGA

A Polícia Civil de Pernambuco (PCPE) deu detalhes, ontem, sobre a prisão de um professor de jiu-jitsu acusado de estupro de vulnerável. A vítima é uma adolescente de 13 anos, aluna da academia que o homem, de 40 anos de idade, mantém em São Lourenço da Mata, na Região Metropolitana do Recife. Ele foi preso na última sexta-feira, pela PM, após atuação conjunta com a PCPE e investigação do serviço de inteligência. “Nosso serviço inteligente já há um bom tempo vinha monitorando os locais onde ele frequentava, onde ele morava. Então, quando foi expedido mandado de prisão, as nossas equipes fizeram diligências e o localizaram no centro de São Lourenço da Mata”, comentou o tenente coronel Fábio Rufino, comandante do 20º Batalhão da Polícia Militar.

Segundo o comandante, o acusado estava em via pública no momento da prisão e não esboçou reação ao ser abordado pelos policiais.

“Ele já estava aguardando, né? Porque ele já sabia o que tinha feito”, disse o tenente coronel.

O professor de jiu-jitsu é acusado de ter abusado sexualmente de uma aluna em julho do ano passado. Segundo as investigações, ele teria levado a adolescente, moradora de São Lourenço, para realizar um treinamento no Recife. No percurso de volta para casa, o homem teria violentado a jovem, dentro do carro, nas imediações da Ilha do Leite.

Outro caso é investigado

De acordo com a Polícia Civil, o professor se valia da relação de confiança que desenvolvia com as alunas e suas famílias para praticar o crime. Além da adolescente de 13 anos, ele também é investigado por suspeita de ter abusado sexualmente de outra aluna, de 17 anos. Para a PCPE, é provável que mais meninas tenham sido vítimas do acusado, que costumava agir da mesma forma: abusando

das alunas no carro ao retornar de atividades esportivas.

“Geralmente, esses abusos ocorriam porque ele se valia da relação professor-aluno, uma relação de confiança que ele estabelecia entre a vítima e seus familiares”, detalhou a delegada Mariana Vilasboas.

Ameaça às vítimas

Após cometer o crime, o homem também ameaçava as vítimas para que enviassem registros íntimos, estendendo as ameaças aos familiares das adolescentes. “Até o momento, duas vítimas foram identificadas, mas acreditamos que ele pode ter feito mais outras vítimas. Elas nararam no curso do inquérito que esse acusado, além de abusar sexualmente, e esses abusos ocorriam dentro do veículo dele, usava de ameaças e de violência física para praticar esses abusos e também coagia as vítimas a se expor, a enviar material de conteúdo pornográfico”, explicou a delegada.

DIA DAS CRIANÇAS

Recife contará com atividades nos bairros

Além de ser celebrado o Dia de Nossa Senhora Aparecida, feriado em todo o Brasil, amanhã é ocasião para festejar o Dia das Crianças. Para lembrar a data, a capital pernambucana está recheada de opções de diversão e brincadeiras por diversos bairros. Através da Secretaria de Turismo e Lazer, a Prefeitura do Recife irá promover uma série de eventos para os baixinhos em seis locais da cidade: Coque, Parque Santana, Parque da Macaxeira, Segundo Jardim de Boa Viagem, Barro e Comunidade Irmã Dorothy, na Imbiribeira.

Polos com Programação

Das 15h às 20h, a rua Água Doce, no Coque, irá oferecer três polos temáticos durante o Viva

Recife nos Bairros. Crianças e adolescentes poderão usufruir de gincanas, oficinas e pinturas, além de infláveis e pula-pula (Polo Infantil), feira de artesanato e gastronomia (Polo Economia Criativa) e apresentações musicais (Polo Cultural). Na comunidade, futebol de sabão, parque e tobogã também farão a alegria dos presentes. Assim como a patinação, trenzinho e outras recreações.

Nos demais locais, a programação segue das 14h às 20h. Nos parques Santana, Macaxeira, Segundo Jardim de Boa Viagem, Barro e comunidade Irmã Dorothy, o público terá acesso a brincadeiras, recreação - com gincanas, pinturas e oficinas -, futebol de sabão, parque de diversões, tobogã, e outras atividades. Todas as atrações são gratuitas.

CONFIRA O QUE ABRE E FECHA NO FERIADO

Comércio do Centro do Recife e bairros
Horário de funcionamento será facultativo, conforme convenção coletiva da categoria.



Shoppings

Recife

- Shopping Recife - 12h às 21h
- RioMar Shopping - 12h às 21h
- Shopping Boa Vista - 11h às 19h
- Shopping Tacaruna - 12h às 21h
- Plaza Shopping - 12h às 21h
- Shopping ETC - 12h às 18h

Olinda

- Shopping Patteo Olinda - 12h às 21h

Paulista

- Paulista North Way Shopping - 12h às 21h

Camaragibe

- Camará Shopping - 12h às 21h

Jabotão dos Guararapes

- Shopping Guararapes - 9h às 22h

Cabo de Santo Agostinho

- Shopping Costa Dourada - 10h às 22h

Igarassu

- Shopping Igarassu - 12h às 20h

Moreno

- Recife Outlet - 9h às 21h

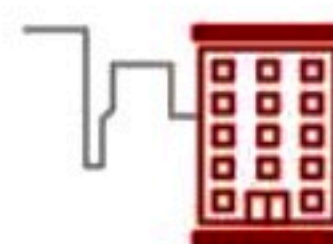

Bancos Fechados



Detran

Nesta quarta-feira estarão fechadas a sede do Departamento Estadual de Trânsito de Pernambuco (Detran-PE), localizada no bairro da Iputinga, na Zona Oeste do Recife, as Unidades de Taxis e Coletivos (Duat); as Circunscrições Regionais de Trânsito (Ciretrans); além das lojas da autarquia nos shoppings e nos Expressos Cidadão.

ARTE: FOLHA PE/ HUGO CARVALHO

Mural de Brennand em Roraima: o Homem Vitruviano

LUCAS SANTOS JATOBÁ

PÓS-GRADUADO EM DIREITO; SUPERV. JURÍDICO
NO TRF5ª REGIÃO.
jatobalsj@gmail.com

com a representação, frontal, de homem em pé e de braços abertos, inserido em um círculo, que, por sua vez, encontra-se no interior de um quadrado; linhas geométricas a indicar a perfeição dos movimentos e formas humanas,

pode deduzir na continuidade dos elementos do extenso mural, pela pintura de figura humana já sem o rigor de linhas anatômicas "perfeitas", e não mais concebida sob a moldura do círculo e do quadrado, mas cercada de peixes,



LUCAS SANTOS JATOBÁ/CORTESIA

Mural datado de 2002 tem 18m x 2m e está situado na Praça das Águas, em Boa Vista (RR)

sugerindo, para além do ideal de simetria e proporcionalidade das edificações, a concepção antropocêntrica dominante naquele período histórico de grande vigor artístico-cultural.

O "Homem Vitruviano" do mural de Brennand parece mais próximo da modernidade, descolando-se da referência de ser a "medida de todas as coisas", mas fruto de uma visão holística, pondo o homem como parte do todo universal, libertado das exatidões geométricas, como se

além das aves e mulheres que compõem os planos figurativos laterais, e de séries de outros "vitruvianos".

Para explorar, em uma mesma obra, elementos regionais e universais, o ecológico Brennand homenageia a humanidade, a partir de mensagens polissêmicas voltadas ao aperfeiçoamento das interações humanas com os infundáveis ecossistemas e mananciais localizados tão próximos ao mural, muito bem representados pelo majestoso Rio Branco em suas dimensões oceânicas, contemplado

da Orla Taumanan e do Parque Rio Branco, brindados com mirante e lago artificial de cascatas d'água, vislumbrando-se, na outra distante margem, o horizonte amazônico onde, em remotas eras, somente viviam povos nativos daquelas impressionantes florestas.

Um mural de Brennand simbolicamente banhado por águas que vivificam terras, matas, bichos e homens, fortalecendo, também, a espiritualidade, como as palavras fixadas na parede do batistério da moderna Catedral Cristo Redentor (2011), repleta de vitrais adornados com figuras de peixes e plantas: "Aqui nasce para o céu um povo sagrado, que a Mãe Igreja concebe por obra de Deus e dá à luz pela água e pelo Espírito.

Esperai o Reino dos Céus, vós que renascestes nesta fonte. A vida feliz não é para quem nasce uma só vez. Esta é a fonte da vida que banha o universo e brota do coração de Cristo. Lava-te nesta água santa, ô pecador, e serás purificado: a água te recebe velho e te devolve renovado. A ninguém atemoriza o número ou a natureza dos seus pecados: quem nasce desta água será santo. Para os que renascerem aqui não existe discriminação nenhuma: são iguais, graças a uma só fonte batismal, um só Espírito e uma só fé. Aqui aprendem a testemunhar o Evangelho, a serem cultores da Justiça, da paz e a espalharem a misericórdia de Cristo pela cidade em que habitam, até o dia de serem admitidos na Jerusalém Celeste."

Brennand renasce no seu mural banhado pelas águas de Roraima!

Boa Vista-RR, noite de 20 de julho de 2022. Após altas temperaturas, eis que a amenidade do clima noturno aceitou para um prazeroso passeio pela Praça das Águas, um dos cartões-postais dessa bela e ensolarada capital de tantas belezas naturais, situada na Região Norte, e alinhada, a um só tempo, a intervenções urbanísticas de contornos futuristas.

Próximo ao Portal do Milênio, estrutura de metal de elevada altura, qual enigmático pórtico de passagem para desconhecidos mundos e dimensões, e, também, da Rosa dos Ventos e de belas e luminosas fontes d'água, vê-se o espetáculo de coloridas e mutantes luzes, e de intermitentes esguichos dirigidos a uma admirável obra de arte mui adequadamente integrada àquele lugar de ares místicos: um mural cerâmico multicolorido de largos formatos (18 x 02 mts., ano 2002), de autoria do artista plástico Francisco Brennand (1927-2019).

Fabulosos e estranhos peixes, répteis e pássaros ornamentam o mural, e, em destaque, a releitura pictórica de Brennand do icônico "Homem Vitruviano", desenho imortalizado pelo renascentista Leonardo da Vinci, a partir dos escritos do arquiteto romano Vitruvius Pollio,

Trabalhadores com mais de 50 anos e a vocação para comércio, serviços e turismo

JOSÉ EDUARDO GIBELLO PASTORE

ADVOGADO, CONSULTOR DE RELAÇÕES
TRABALHISTAS E SÓCIO DO PASTORE ADVOGADOS

O setor de comércio, serviços e turismo é o que mais emprega no Brasil, com 55 milhões de vagas ocupadas e uma característica atrativa para trabalhadores de mais de 50 anos. São funções que primam pela forte interação humana. Seja nas lojas, nos restaurantes, nos supermercados, nas recepções de hotel, nas escolas, nos hospitais, na aviação, no atendimento ao cliente ou por aplicativos e plataformas, prestadores de serviços em geral interagem intensamente com clientes. Como o se-

tor terciário comercializa bens intangíveis, imateriais, é o bom relacionamento que se torna o segredo do negócio.

Para isso, há que se ter trabalhadores com habilidades especiais, que, não raros os casos, são adquiridas ao longo do tempo. Falamos aqui de experiência, paciência, atenção, educação, dedicação, cuidado e zelo, o que muitas pessoas com mais de 50 anos têm de sobra.

São habilidades que aparecem com a experiência comum à população dessa faixa etária, o que representa uma vocação para o setor terciário. Já se tem notícia de que lojas que empregam pessoas com mais de 50 anos têm um ganho significativo na qualidade de atendimento aos clientes.

Assim, o setor de comércio, serviços e turismo se torna protagonista na empregabilidade para um público que, por vezes, encontra dificuldade em se realocar no mercado de trabalho. Ainda, o trabalho sem emprego - o empreendedorismo - é outra modalidade a ser pensada para as pessoas com mais de 50 anos. O Sesi e o Sesc, por sinal, ajudam bastante na viabilização dos dois modelos de atividades laborativas.

Vale a pena citar a Lei do Microempreendedor Individual, que estimula o trabalho empreendedor para as pessoas com mais de 50 anos. Isso porque elas podem se inserir no mercado de trabalho sem vínculo de emprego, por meio do empreendedorismo. Esse modelo permite ainda o pagamento de uma pequena taxa mensal que garante a proteção da Previdência Social.

Existe um conjunto de leis no Brasil que abrangem o trabalho temporário, o teletrabalho, o trabalho intermitente e o próprio trabalho autônomo, que pode servir para a atuação profissional com ou sem vínculo de emprego para a pessoa com mais de 50 anos. É evidente, claro, que a inserção no mercado de trabalhadores dessa faixa etária depende também da qualificação.

O que é importante é que aqueles com mais de 50 anos saibam que têm um caminho muito interessante para reingressar no mercado de trabalho dentro do setor de serviços, turismo e comércio. É uma forma de contribuir para o sustento familiar, para a economia e para alocar essa população, que ganha cada vez mais importância na pirâmide etária com o aumento da expectativa de vida no país.

PREVISÃO DO TEMPO



REGIÃO METROPOLITANA

Hoje - Parcialmente nublado com chuva fraca e isolada no período da manhã e noite.

> Máxima: 31° Mínima: 22°

Amanhã - Parcialmente nublado sem chuva.

> Máxima: 31° Mínima: 21°

MATA NORTE

>Hoje Máxima: 32° Mínima: 19° >Amanhã Máxima: 32° Mínima: 19°

MATA SUL

>Hoje Máxima: 32° Mínima: 19° >Amanhã Máxima: 32° Mínima: 18°

AGRESTE

>Hoje Máxima: 34° Mínima: 17° >Amanhã Máxima: 33° Mínima: 17°

SERTÃO DE PERNAMBUCO

>Hoje Máxima: 37° Mínima: 17° >Amanhã Máxima: 36° Mínima: 17°

SERTÃO DE SÃO FRANCISCO

>Hoje Máxima: 37° Mínima: 18° >Amanhã Máxima: 36° Mínima: 18°

TÁBUA DE MARES

Centro de Referência de Marés

AMANHÃ	HOJE
↑ Hora: 05:04	↑ Hora: 04:30
↑ altura: 2.4	↑ altura: 2.5
↓ Hora: 11:15	↓ Hora: 10:43
↓ altura: 0.3	↓ altura: 0.2
↑ Hora: 17:17	↑ Hora: 16:45
↑ altura: 2.3	↑ altura: 2.4
↓ Hora: 23:32	↓ Hora: 22:56
↓ altura: 0.3	↓ altura: 0.2

FASES DA LUA

09/10	17/10
Cheia	Minguante
25/10	02/11
Nova	Crescente



FOLHA de PERNAMBUCO
EXPEDIENTE

Presidente e fundador:
EDUARDO DE QUEIROZ MONTEIRO
presidencia@folhape.com.br

Diretor Executivo
PAULO PUGLIESI
paulopugliesi@folhape.com.br
Diretor Operacional
JOSÉ AMÉRICO LOPES GÓIS
americogois@folhape.com.br
Diretora Administrativa
MARIANA COSTA
mariancosta@folhape.com.br
Editora-chefe
LEUSA SANTOS
leusasantos@folhape.com.br

COMERCIAL
Publicidade: 3425 5831/5841 Fax - 3425 5845
comercial@folhape.com.br
Classificados (anúncio de linha): 3425 5899/ 3425 5896
Diretoria - 3425 5839
MERCADO NACIONAL
REPRESENTANTE: CA PUBLICIDADE
SÃO PAULO: Fone: (11) 2729-5448 / 5449
e-mail: capublicidade.com@terra.com.br
REPRESENTANTE: EC COMUNICAÇÃO E MARKETING
Brasília: Fone: (61) 99186 6647 (61) 99103 3838
e-mail: diretor.ecm@gmail.com; opcc.ecm@gmail.com

REDAÇÃO
Editores
Bianca Negromonte, Danielle Romani,
Fábio Guibu, Geison Macedo, Ivo Vanderley,
João Lin, Rogério França, Vanessa Lins
Subeditores
Aílton Tavares, Carol Brito,
Priscila dos Santos
CIRCULAÇÃO
3425 5897
ASSINATURA
3425 5803
Segunda a sexta: 8h às 16h

CENTRAL DE ATENDIMENTO - 3425-5804 / 5802
99482-7919 (Whatsapp)
Segunda a sexta: 8h às 16h
Sábado: 8h às 13h
FINANCEIRO - 3425 5811/3425 5813
MARKETING - 3425 5876
Recursos Humanos - 3425 5809
Administração - 3425 5892
A Editora Folha de Pernambuco Ltda. não comercializa diretamente os exemplares do jornal ao público, fazendo-o unicamente a agentes autorizados devidamente credenciados, que, à sua vez, os revendem através de vendedores autorizados por eles diretamente contratados. As assinaturas são vendidas diretamente na sede social da empresa ou por intermédio de pessoas físicas ou jurídicas para isso autorizadas.

PREÇO DO EXEMPLAR
Dias úteis (PE, AL, PB, RN) R\$ 2,00
Folha Mais (Fim de Semana) R\$ 4,00
Outros Estados R\$ 6,00
Números atrasados R\$ 6,00
ASSINATURA
Anual Diária R\$ 730,00
Semestral Diária R\$ 365,00
Preço promocional para venda avulsa edição de segunda à sexta: R\$ 1,50
edição FolhaMais (sábado/domingo): R\$ 2,00
DPO FOLHA DE PERNAMBUCO
Contato para LGPD
Departamento de Proteção de Dados
dpo.folhape@folhape.com.br
Fone: (81) 3425-5809

IMPOSTOS
Carga tributária: 3,63%

Fundado em 3 de abril de 1998
Editora Folha de Pernambuco Ltda.
Av. Marquês de Olinda, 105
Baixo do Recife - Cep: 50030-000 Recife-PE
www.folhape.com.br PABX: 3425 5800
Afiliado a
ANJ ASSOCIAÇÃO NACIONAL DE JORNALIS
Verificação de circulação
ARC Associação de Auditores Independentes S/S
CENF



MERCADO FINANCEIRO

MOEDAS	DÓLAR - Compra: R\$5,18 - Venda: R\$5,18 - Variação: 0,48%	EURO : 5,04	YUAN (China) : 0,73	PESO (Argentina) : 0,03
BOLSAS	IBOVESPA - Variação: -0,35% - Pontos: 115.907,11	DOW JONES (NOVA YORK) : -0,15%	NASDAQ (NOVA YORK) : -0,75%	S&P 500 (NOVA YORK) : -0,51%

OUTROS ÍNDICES (Setembro)

SELIC : 13,75%	IPCA : -0,30%	IMP-MFV : -0,05%
DURO BM&F : 275,00	INPC : -0,31%	

Índices Econômicos
www.sppe.org.br

S P P E
SOCIEDADE PERNAMBUCANA DE PLANEJAMENTO EMPRESARIAL (SPPE)



ED MACHADO

Os restaurantes da área do Recentro que vão integrar o festival terão qualificação do Sebrae

O festival gastronômico terá 60 estabelecimentos. Do total, dez deles estão localizados no Centro do Recife e participam pela primeira vez do evento

Restaurant Week vai movimentar R\$ 10 mi

EDUARDA BARBOSA

Festival que movimenta os negócios de vários estabelecimentos de Pernambuco, o Restaurant Week vai trazer a inédita participação de equipamentos da área do Recentro. Nesta edição do festival, que vai de 13 de outubro a 13 de novembro, dez estabelecimentos do Recentro vão estar presentes e receberão qualificação do Sebrae. Ao todo, o Restaurant Week contará com 60 estabelecimentos, que devem injetar mais de R\$ 10 milhões. A expectativa para os restaurantes do Recentro será de um faturamento em torno de R\$ 15 mil a mais para cada estabelecimento.

A área do Recentro é composta por três bairros do Centro: Bairro do Recife, Santo Antônio e São José. O projeto, lançado em 2021 pela Prefeitura do Recife, reúne um pacote de incentivos fiscais e plano de governança com o objetivo de revitalizar e fomentar o turismo e a economia da região.

Para o público que deseja frequentar os estabelecimentos do Recentro durante o festival, o menu (entrada, prato principal e sobremesa) desses locais terá um

valor mais popular, de R\$ 42. "Normalmente os estabelecimentos que participam do Restaurant Week têm aumento de aproximadamente 140% no movimento e cerca de 180% no faturamento durante o período do evento. Como a participação dos restaurantes do Recentro é uma novidade, estamos estimando para eles uma venda média de 300 menus, com faturamento de R\$ 15 mil a mais", contou o organizador do Restaurant Week no Nordeste, Leonardo Barbosa.

Qualificação profissional

"O festival será importante para dar visibilidade ao nosso centro histórico, onde as pessoas podem voltar a frequentar incrementando a economia da região. Além da participação, será importante porque os restaurantes vão receber qualificação e capacitação do Sebrae", registrou a chefe do Gabinete do Centro do Recife, Ana Paula Vilaça.

O programa de capacitação prevê conteúdo da área de marketing, gestão, controle de custos e outros direcionamentos. É um pro-

grama presencial, com seis visitas a cada restaurante, com duração de quatro meses.

Os restaurantes do Recentro que irão participar do festival são: Armazém Rio Branco; Arsenal do Sabor; Babylon Station; Boi Voador; Café do Mercado; Casa Capitão; Duque Café; Livraria Jaqueira; MIA Café, e Restaurante Imperador.

Movimentação no festival

De forma geral, o Restaurant Week prevê a venda de 120 mil menus e um fluxo de 150 mil pessoas durante os dias do evento. "Com um ticket médio de R\$ 100 por pessoa, a injeção estimada é de mais de R\$ 10 milhões. É um turismo gastronômico que movimenta toda uma cadeia econômica", disse o idealizador do Restaurant Week no Brasil, Fernando Reis.

O Restaurant Week é um festival presente em diversas cidades do Brasil. No evento, os restaurantes participantes preparam um menu especial com um valor fixo para os clientes.

COMÉRCIO

Lojas do Recife abertas no Dia das Crianças

No dia 12 de outubro é comemorado o Dia das Crianças e de Nossa Senhora Aparecida, data importante para as famílias, mas também para os varejistas. O fim de semana foi marcado por grande movimento nos centros de compra, e lojas e shoppings estarão abertos durante o feriado para garantir as compras de última hora e a diversão da criançada e suas famílias.

As lojas do Centro do Recife terão funcionamento facultativo, enquanto os shoppings abrem com horário diferenciado e programação especial para a criançada, com música e mágica, entre outras atrações.

O Shopping Recife, o RioMar, o Tacaruna, o Camará e o Paulista North Way vão abrir das 12h às 21h. Já o Shopping Boa Vista vai funcionar das 11h às 19h. O Shopping

Guararapes abrirá das 9h às 22h. O Shopping Igarassu funcionará das 12h às 20, enquanto o Costa Dourada vai das 10h às 22h. O Recife Outlet, abrirá das 9h às 21h.

Expectativa otimista

A Câmara de Dirigentes Lojistas (CDL) do Recife aguarda um bom resultado no Dia das Crianças deste ano. A expectativa é que a data amplie em 10% as vendas de 2022, em comparação com o mesmo período de 2021. De acordo com pesquisa da Confederação Nacional do Comércio de Bens, Serviços e Turismo (CNC), R\$247,2 milhões devem ser movimentados em Pernambuco durante o Dia das Crianças com a compra de presentes.

PRODEPE PROGRAMA DE DESENVOLVIMENTO DO ESTADO DE PERNAMBUCO

EDITAL DE NÃO CONCORRÊNCIA

A empresa **FORMULA COMERCIO ATACADISTA DE AUTO PECAS LTDA.**, CNPJ no MF sob o n. 08.835.912/0001-95, localizada a Rua Dr. Nemerio Freire de Mendonça, 388, Santa Rosa, Palmares - PE, atendendo a exigência contida no art. 13, da lei 11.675, de 11 de outubro de 1999, e no art. 17, do decreto 21.959, de 27 de dezembro de 1999, faz saber aos interessados que comercializam os produtos a seguir indicados, pleiteando para tanto os benefícios fiscais e financeiros estabelecidos pelo PRODEPE na modalidade de comércio importador atacadista e central de distribuição, e convoca a quem produza bem similar a apresentar comprovação da fabricação a Diretoria de Negócios da Agência de Desenvolvimento de Pernambuco - AD DIPER, no prazo Máximo de 15 (quinze) dias contados a partir da data de publicação deste edital. A listagem dos produtos está disponível no site da AD Diper no seguinte www.addiper.pe.gov.br/index.php/88-2022-formula-comercio-atacadista-de-auto-pecas-ltda/. Endereço para correspondência: Agência de Desenvolvimento de Pernambuco - AD DIPER - Av. Conselheiro Rosa e Silva, 347, Espinheiro, Recife - PE, CEP - 52020-220.

PRODEPE PROGRAMA DE DESENVOLVIMENTO DO ESTADO DE PERNAMBUCO

EDITAL DE NÃO CONCORRÊNCIA

A empresa **PRIMA PARTS AUTOMOTIVE DISTRIBUIDORA DE PEÇAS LTDA.**, CNPJ no MF sob o n. 47.159.479/0001-77, localizada a Rua Prof. Nestor Bezerra, 266, andar 1 CUC, Várzea, Recife - PE, atendendo a exigência contida no art. 13, da lei 11.675, de 11 de outubro de 1999, e no art. 17, do decreto 21.959, de 27 de dezembro de 1999, faz saber aos interessados que comercializam os produtos a seguir indicados, pleiteando para tanto os benefícios fiscais e financeiros estabelecidos pelo PRODEPE na modalidade de comércio importador atacadista e central de distribuição, e convoca a quem produza bem similar a apresentar comprovação da fabricação a Diretoria de Negócios da Agência de Desenvolvimento de Pernambuco - AD DIPER, no prazo Máximo de 15 (quinze) dias contados a partir da data de publicação deste edital. A listagem dos produtos está disponível no site da AD Diper no seguinte www.addiper.pe.gov.br/index.php/87-2022-prima-parts-automotive-distribuidora-de-pecas-ltda/. Endereço para correspondência: Agência de Desenvolvimento de Pernambuco - AD DIPER - Av. Conselheiro Rosa e Silva, 347, Espinheiro, Recife - PE, CEP - 52020-220.

PRODEPE PROGRAMA DE DESENVOLVIMENTO DO ESTADO DE PERNAMBUCO

EDITAL DE NÃO CONCORRÊNCIA

A empresa **PARKS SA COMUNICACOES DIGITAIS.**, CNPJ no MF sob o n. 92.679.331/0011-90, localizada a Rod BR 101 Sul, 3791, BI B, Distrito Industrial Santo Estevão, Cabo de Santo Agostinho - PE, atendendo a exigência contida no art. 13, da lei 11.675, de 11 de outubro de 1999, e no art. 17, do decreto 21.959, de 27 de dezembro de 1999, faz saber aos interessados que comercializam os produtos a seguir indicados, pleiteando para tanto os benefícios fiscais e financeiros estabelecidos pelo PRODEPE na modalidade de comércio importador atacadista e central de distribuição, e convoca a quem produza bem similar a apresentar comprovação da fabricação a Diretoria de Negócios da Agência de Desenvolvimento de Pernambuco - AD DIPER, no prazo Máximo de 15 (quinze) dias contados a partir da data de publicação deste edital. A listagem dos produtos está disponível no site da AD Diper no seguinte www.addiper.pe.gov.br/index.php/86-2022-parks-sa-comunicacoes-digitais/. Endereço para correspondência: Agência de Desenvolvimento de Pernambuco - AD DIPER - Av. Conselheiro Rosa e Silva, 347, Espinheiro, Recife - PE, CEP - 52020-220.

Classificados

ANUNCIE CONOSCO
(81) 3425 5831 / 5882

Folha de Pernambuco

Recife, terça-feira, 11 de outubro de 2022

1 Imóveis

apartamentos • casas comerciais • outros

2 Veículos

automóveis • motos e bicicletas • caminhões • outros

3 Oportunidades

empregos • negócios • locadoras • outros

4 Diversos

comunicados • serviços profissionais • outros

1 IMÓVEIS

Apartmentos Vendem-se

BOA VISTA

LP205 OPORTUNIDADE UNICA NA BOA VISTA EXCLUSIVIDADE EDIFÍCIO MANDACARU/APTO C/74M COM 2QTS,WC SOC,COZ,SLP/02 AMB,ARMARIOS,DCE,ELEV,R\$ 210MIL,AC,FINANC,FONE: 991919003/986967550/30375200 CRECI 9355J

LP367 OPORTUNIDADE UNICA EXCLUSIVIDADE EDF DUARTE COELHO,APTO COM 127M,3QTS,ISUITE,VARNADA,WC SOC,DCE,SL P/02 AMB,COZINHA,DCE,TODO COM ARMARIOS,PRONTO PARA MORAR,LINDA VISTA,ELEVADOR,R\$260MIL,AC FINANC,F 99191.9003

LP205 OPORTUNIDADE UNICA NA BOA VISTA EXCLUSIVIDADE EDIFÍCIO MANDACARU/APTO C/74M COM 2QTS,WC SOC,COZ,SLP/02 AMB,ARMARIOS,DCE,ELEV,R\$ 210MIL,AC,FINANC,FONE: 991919003/986967550/30375200 CRECI 9355J

LP367 OPORTUNIDADE UNICA EXCLUSIVIDADE EDF DUARTE COELHO,APTO COM 127M,3QTS,ISUITE,VARNADA,WC SOC,DCE,SL P/02 AMB,COZINHA,DCE,TODO COM ARMARIOS,PRONTO PARA MORAR,LINDA VISTA,ELEVADOR,R\$260MIL,AC FINANC,F 99191.9003

CAMPO GRANDE

LP272 OPORTUNIDADE IMPERDÍVEL,APTO COM 55M,2QTS,SUITE,SLP/02 AMB,COZ,WC SOC,TODO COM ARMARIOS,IVG,ELEV,R\$ 270MIL,AC,FINANC,FONE 991919003/986967550/30375200 CRECI 9355J

LP3183 OPORTUNIDADE UNICA EXCLUSIVIDADE EDF JARDIM DOS ANTURIOS APTO C/70M,2QTS,ISUITE,SLP/02 AMB,COZ,WC SOC,VAR,ESCRITORIO,IVG,ELEV,TODO C/ ARMARIOS,ELEV,R\$ 250MIL, MARQUE SUA VISITA,AC,FINANC,FONE: 991919003/986967550/30375200 CRECI 9355J

LP3229 OPORTUNIDADE APTO C/75M,NASCENTE,SLP/02 AMB,3QTS,STE,WC SOC,COZ,IVG,ELEV,R\$230MIL,AC,FINANC,FONE 991919003/986967550/30375200 CRECI 9355J

LP272 OPORTUNIDADE IMPERDÍVEL,APTO COM 55M,2QTS,SUITE,SLP/02 AMB,COZ,WC SOC,TODO COM ARMARIOS,IVG,ELEV,R\$ 270MIL,AC,FINANC,FONE 991919003/986967550/30375200 CRECI 9355J

LP3183 OPORTUNIDADE UNICA EXCLUSIVIDADE EDF JARDIM DOS ANTURIOS APTO C/70M,2QTS,ISUITE,SLP/02 AMB,COZ,WC SOC,VAR,ESCRITORIO,IVG,ELEV,TODO C/ ARMARIOS,ELEV,R\$ 250MIL, MARQUE SUA VISITA,AC,FINANC,FONE: 991919003/986967550/30375200 CRECI 9355J

LP3229 OPORTUNIDADE APTO C/75M,NASCENTE,SLP/02 AMB,3QTS,STE,WC SOC,COZ,IVG,ELEV,R\$230MIL,AC,FINANC,FONE 991919003/986967550/30375200 CRECI 9355J

CASA AMARELA

LP2103 EXCELENTE OPORTUNIDADE APTO COM 60M,2QTS,COZ,SL P/02 AMB,WC SERV,WC SOCIAL,ARMARIOS,NA COZ,IVG,R\$ 220MIL,AC,FINANC,FONE 991919003/986967550/30375200 CRECI 9355J

LP233 IMPERDÍVEL OPORTUNIDADE APT C/85M,2QTS,SUITE,WC SOC,SLP/02 AMB,VAR,COZ,ARMARIOS,DCE,IVG,ELEV,R\$ 290MIL,AC,FINANC,FONE 991919003/986967550/30375200 CRECI 9355J

LP3217 IMPERDÍVEL LINDO APTO COM OTIMA LOCALIZACAO COM 72M,3QTS,1STE,SLP/02 AMB,WC SOC,COZ,TODO COM ARMARIOS,ELEV,IVG,R\$ 250MIL,AC,FINANC, MARQUE SUA VISITA, FONE 991919003/986967550/30375200 CRECI 9355J

LP350 OPORTUNIDADE IMPERDÍVEL APTO ANDAR ALTO DECORADO COM 80M,3QTS,SUITE,VAR,SLP/02 AMB,WC SOC,COZ, DCE,ARMARIOS,2VGS,LAZER COMPLETO,R\$ 559MIL,AC,FINANC,FONE 986967550/30375200/991919003 CRECI 9355J

LP2103 EXCELENTE OPORTUNIDADE APTO COM 60M,2QTS,COZ,SL P/02 AMB,WC SERV,WC SOCIAL,ARMARIOS,NA COZ,IVG,R\$ 220MIL,AC,FINANC,FONE 991919003/986967550/30375200 CRECI 9355J

LP233 IMPERDÍVEL OPORTUNIDADE APT C/85M,2QTS,SUITE,WC SOC,SLP/02 AMB,VAR,COZ,ARMARIOS,DCE,IVG,ELEV,R\$ 290MIL,AC,FINANC,FONE 991919003/986967550/30375200 CRECI 9355J

LP208 APTO C/80M,2QTS,SLP/02 AMB,VAR,TODO C/ ARMARIOS,DCE,COZ,IVG,ELEV,R\$ 290MIL,AC,FINANC,LIGAR FONES: 986967550/30375200/991919003 CRECI 9355J

LP3217 IMPERDÍVEL LINDO APTO COM OTIMA LOCALIZACAO COM 72M,3QTS,1STE,SLP/02 AMB,WC SOC,COZ,TODO COM ARMARIOS,ELEV,IVG,R\$ 250MIL,AC,FINANC, MARQUE SUA VISITA, FONE 991919003/986967550/30375200 CRECI 9355J

LP350 OPORTUNIDADE IMPERDÍVEL APTO ANDAR ALTO DECORADO COM 80M,3QTS,SUITE,VAR,SLP/02 AMB,WC SOC,COZ, DCE,ARMARIOS,2VGS,LAZER COMPLETO,R\$ 559MIL,AC,FINANC,FONE 986967550/30375200/991919003 CRECI 9355J

LP3118 OPORTUNIDADE APTO C/80M,3QTS,SUITE COM CLOSET,WC SOCIAL,SLP/02 AMB,COZ,TODO COM ARMARIOS,IVG,ELEV,R\$ 350MIL,AC,FINANC,FONE 991919003/986967550/30375200 CRECI 9355J

LP428 OPORTUNIDADE APTO DE ALTO PADRAO C/ 225M,4QTS,3SUITES,VAR,SLP/03 AMB,COZ,DCE,AREA DE SERV,WC SOC,TODO COM ARMARIOS,2VGS,R\$ 1.250MIL,AC,FINANC, MARQUE SUA VISITA, FONE 991919003/986967550/30375200 CRECI 9355J

LP3118 OPORTUNIDADE APTO C/80M,3QTS,SUITE COM CLOSET,WC SOCIAL,SLP/02 AMB,COZ,TODO COM ARMARIOS,IVG,ELEV,R\$ 350MIL,AC,FINANC,FONE 991919003/986967550/30375200 CRECI 9355J

LP472 APTO COM OTIMA LOCALIZA:AO EXCLUSIVIDADE EDF MEGAHYPE COM 126M,4QTS,1 SUITE,VARANDA,WC SOC,DCE,SL P/02 AMB,COZ,COM ARMARIOS,ELEVADOR,IVG,R\$340MIL,AC,FINANC,F 99191.9003

LP428 OPORTUNIDADE APTO DE ALTO PADRAO C/ 225M,4QTS,3SUITES,VAR,SLP/03 AMB,COZ,DCE,AREA DE SERV,WC SOC,TODO COM ARMARIOS,2VGS,R\$ 1.250MIL,AC,FINANC, MARQUE SUA VISITA, FONE 991919003/986967550/30375200 CRECI 9355J

LP208 APTO C/80M,2QTS,SLP/02 AMB,VAR,TODO C/ ARMARIOS,DCE,COZ,IVG,ELEV,R\$ 290MIL,AC,FINANC,LIGAR FONES: 986967550/30375200/991919003 CRECI 9355J

LP311 OPORTUNIDADE IMPERDÍVEL APTO DECORADO C/ 114M,3QTS,2STES,VAR,DCE,SLP/02 AMB,WC SOC,DCE,TODO C/ ARMARIOS,2VGS,SL DE FESTA,R\$ 570MIL,AC,FINANC,FONE 986967550/30375200/991919003 CRECI 9355J

LP3219 IMPERDÍVEL OPORTUNIDADE,APTO C/140M,3QTS,1STE,SLP/02 AMB,COZ,DCE,VAR,WC SOC,TODO COM ARMARIOS,IVG,ELEV,SL DE FESTA,R\$ 350MIL,AC,FINANC, MARQUE SUA VISITA, FONE 991919003/986967550/30375200 CRECI 9355J

LP3224 OPORTUNIDADE APTO COM 107M,3QTS,SUITE,DCE,SLP/02 AMB,VAR,TODO C/ ARMARIOS,COZ,AREA DE SERV,2VGS,ELEV,PISC,SL FESTA,PLAY,R\$ 635MIL,AC,FINANC,FONE 991919003/986967550/30375200 CRECI 9355J

LP422 OPORTUNIDADE IMPERDÍVEL APTO PROX DE TUDO C/118M,4QTS,2 STES,WC SOC,SL P/02 AMB,COZINHA,VARANDA,DCE,TODO COM ARMARIOS,2VGS,LAZER COMPLETO,R\$ 850MIL,AC,FINANC,F99191.9003

LP472 APTO COM OTIMA LOCALIZA:AO EXCLUSIVIDADE EDF MEGAHYPE COM 126M,4QTS,1 SUITE,VARANDA,WC SOC,DCE,SL P/02 AMB,COZ,COM ARMARIOS,ELEVADOR,IVG,R\$340MIL,AC,FINANC,F 99191.9003

LP3222 OPORTUNIDADE APTO COM 113M COM CLOSET,VARANDA,SL COM 02AMB,COZINHA,DCE,ARMARIOS,PISO BRENNAND,1 VAGA,ELEVADOR,R\$350MIL,AC,FINANC F 98696.7550

LP327 EDF GUZO APTO C/96M,3QTS C/96M,3QTS C/1 SUITE,SALA P/02AMB,WC SOC,VARANDA,COZINHA,ELEVADOR,ANDAR ALTO,NASCENTE,SAL DE FESTA R\$430MIL,AC,FINANC F 99191.9003

LP3125 IMPERDÍVEL EXCLUSIVIDADE EDF VILLA DO ESPINHEIRO APT COM 135M,3QTS SENDO 1 STE,SALA P/02 AMB,COZINHA,WC SOC,VARANDA,TODA DECORADA E C/ARMARIOS,ELEVADOR,SALAO DE FESTA,PLAY,2VGS,R\$680MIL,AC,FINANC F 98696.7550

LP422 OPORTUNIDADE IMPERDÍVEL APTO PROX DE TUDO C/118M,4QTS,2 STES,WC SOC,SL P/02 AMB,COZINHA,VARANDA,DCE,TODO COM ARMARIOS,2VGS,LAZER COMPLETO,R\$ 850MIL,AC,FINANC,F99191.9003

LP3125 IMPERDÍVEL EXCLUSIVIDADE EDF VILLA DO ESPINHEIRO APT COM 135M,3QTS SENDO 1 STE,SALA P/02 AMB,COZINHA,WC SOC,VARANDA,TODA DECORADA E C/ARMARIOS,ELEVADOR,SALAO DE FESTA,PLAY,2VGS,R\$680MIL,AC,FINANC F 98696.7550

LP2133 IMPERDÍVEL OTIMO APTO,COM 70M,2QTS,VAR,SLP/02 AMB,COZ,WC SOC,DCE,NASC,REFORMADO,IVG,ELEV,R\$220MIL, MARQUE SUA VISITA,AC,FINANC,LIGAR FONES: 991861864/999184740/986967550/30375200 CRECI 9355J

LP311 OPORTUNIDADE IMPERDÍVEL APTO DECORADO C/ 114M,3QTS,2STES,VAR,DCE,SLP/02 AMB,WC SOC,DCE,TODO C/ ARMARIOS,2VGS,SL DE FESTA,R\$ 570MIL,AC,FINANC,FONE 986967550/30375200/991919003 CRECI 9355J

LP3219 IMPERDÍVEL OPORTUNIDADE,APTO C/140M,3QTS,1STE,SLP/02 AMB,COZ,DCE,VAR,WC SOC,TODO COM ARMARIOS,IVG,ELEV,SL DE FESTA,R\$ 350MIL,AC,FINANC, MARQUE SUA VISITA, FONE 991919003/986967550/30375200 CRECI 9355J

LP3224 OPORTUNIDADE APTO COM 107M,3QTS,SUITE,DCE,SLP/02 AMB,VAR,TODO C/ ARMARIOS,COZ,AREA DE SERV,2VGS,ELEV,PISC,SL FESTA,PLAY,R\$ 635MIL,AC,FINANC,FONE 991919003/986967550/30375200 CRECI 9355J

LP422 OPORTUNIDADE IMPERDÍVEL APTO PROX DE TUDO C/118M,4QTS,2 STES,WC SOC,SL P/02 AMB,COZINHA,VARANDA,DCE,TODO COM ARMARIOS,2VGS,LAZER COMPLETO,R\$ 850MIL,AC,FINANC,F99191.9003

LP472 APTO COM OTIMA LOCALIZA:AO EXCLUSIVIDADE EDF MEGAHYPE COM 126M,4QTS,1 SUITE,VARANDA,WC SOC,DCE,SL P/02 AMB,COZ,COM ARMARIOS,ELEVADOR,IVG,R\$340MIL,AC,FINANC,F 99191.9003

LP3222 OPORTUNIDADE APTO COM 113M COM CLOSET,VARANDA,SL COM 02AMB,COZINHA,DCE,ARMARIOS,PISO BRENNAND,1 VAGA,ELEVADOR,R\$350MIL,AC,FINANC F 98696.7550

LP327 EDF GUZO APTO C/96M,3QTS C/96M,3QTS C/1 SUITE,SALA P/02AMB,WC SOC,VARANDA,COZINHA,DCE,2 VGS SOLTAS,ELEVADOR,ANDAR ALTO,NASCENTE,SAL FESTA R\$430MIL,AC,FINANC F 99191.9003

LP3125 IMPERDÍVEL EXCLUSIVIDADE EDF VILLA DO ESPINHEIRO APT COM 135M,3QTS SENDO 1 STE,SALA P/02 AMB,COZINHA,WC SOC,VARANDA,TODA DECORADA E C/ARMARIOS,ELEVADOR,SALAO DE FESTA,PLAY,2VGS,R\$680MIL,AC,FINANC F 98696.7550

LP3125 IMPERDÍVEL EXCLUSIVIDADE EDF VILLA DO ESPINHEIRO APT COM 135M,3QTS SENDO 1 STE,SALA P/02 AMB,COZINHA,WC SOC,VARANDA,TODA DECORADA E C/ARMARIOS,ELEVADOR,SALAO DE FESTA,PLAY,2VGS,R\$680MIL,AC,FINANC F 98696.7550

LP422 OPORTUNIDADE IMPERDÍVEL APTO PROX DE TUDO C/118M,4QTS,2 STES,WC SOC,SL P/02 AMB,COZINHA,VARANDA,DCE,TODO COM ARMARIOS,2VGS,LAZER COMPLETO,R\$ 850MIL,AC,FINANC,F99191.9003

LP3232 APTO COM 113M COM 3QTS SENDO 1 SUITE COM CLOSET,VARANDA,SL COM 02AMB,COZINHA,DCE,ARMARIOS,PISO BRENNAND,1 VAGA,ELEVADOR,R\$350MIL,AC,FINANC F 98696.7550

LP327 EDF GUZO APTO C/96M,3QTS C/96M,3QTS C/1 SUITE,SALA P/02AMB,WC SOC,VARANDA,COZINHA,DCE,2 VGS SOLTAS,ELEVADOR,ANDAR ALTO,NASCENTE,SAL DE FESTA R\$430MIL,AC,FINANC F 99191.9003

LP379 IMPERDÍVEL OPORTUNIDADE APTO TOTALMENTE NASCENTE C/133M,3QTS,1STE,SLP/02 AMB,VAR,COZ,DCE,TODO C/ ARMARIOS,WC SOC,IVG,ELEV,R\$350MIL,AC,FINANC, MARQUE SUA VISITA COM Nossos Corretores LIGAR FONES: 991919003/986967550/30375200 CRECI 9355J

IMPERDÍVEL OPORTUNIDADE APTO C/ OTIMA LOCALIZACAO, TENDO 93M,2QTS,STE,CLOSET,WC SOC,DCE,TODO C/ ARMARIOS,SLP/02 AMB,COZ,VAR,DECORADO,PORCELANATO,IVG,R\$ 420MIL,SL DE FESTA,ELEV,AC,FINANC,FONE 986967550/30375200 CRECI 9355J

IMPERDÍVEL APTO COM 105M,3QTS COM ISUIEWC SOC,VAR,COZ,DCE,SLP/02 AMB,TODO COM ARMARIOS,2VGS,ELEV,SL FESTA,PLAY,R\$ 650MIL,AC,FINANC,LIGAR FONE 991919003/986967550/30375200 CRECI 9355J

LP249 OPORTUNIDADE APTO COM 85M 2QTS,SALA/02AMB,COZ,WC SOC,TODO COM ARMARIOS,ELEVADOR,IVG,R\$ 230 MIL,AC,FINANC,F 99191.9003

LP3220 OTIMA LOCALIZACAO, OPORTUNIDADE APTO C/120M,3QTS,SUITE,VAR,SLP/02 AMB,COZ,AREA DE SERV,DCE,IVG DE GARAGEM,ELEV,SL FESTA,PLAY,R\$ 415MIL,AC,FINANC,FONE 991919003/986967550/30375200 CRECI 9355J

LP3232 OPORTUNIDADE APTO COM 113M COM CLOSET,VARANDA,SL COM 02AMB,COZINHA,DCE,ARMARIOS,PISO BRENNAND,1 VAGA,ELEVADOR,R\$350MIL,AC,FINANC F 98696.7550

LP327 OPORTUNIDADE EXCLUSIVIDADE EDF GUZO APTO C/96M,3QTS C/96M,3QTS C/1 SUITE,SALA P/02AMB,WC SOC,VARANDA,COZINHA,DCE,2 VGS SOLTAS,ELEVADOR,ANDAR ALTO,NASCENTE,SAL FESTA R\$430MIL,AC,FINANC F 99191.9003

LP3125 IMPERDÍVEL EXCLUSIVIDADE EDF VILLA DO ESPINHEIRO APT COM 135M,3QTS SENDO 1 STE,SALA P/02 AMB,COZINHA,WC SOC,VARANDA,TODA DECORADA E C/ARMARIOS,ELEVADOR,SALAO DE FESTA,PLAY,2VGS,R\$680MIL,AC,FINANC F 98696.7550

LP3125 IMPERDÍVEL EXCLUSIVIDADE EDF VILLA DO ESPINHEIRO APT COM 135M,3QTS SENDO 1 STE,SALA P/02 AMB,COZINHA,WC SOC,VARANDA,TODA DECORADA E C/ARMARIOS,ELEVADOR,SALAO DE FESTA,PLAY,2VGS,R\$680MIL,AC,FINANC F 98696.7550

LP422 OPORTUNIDADE IMPERDÍVEL APTO PROX DE TUDO C/118M,4QTS,2 STES,WC SOC,SL P/02 AMB,COZINHA,VARANDA,DCE,TODO COM ARMARIOS,2VGS,LAZER COMPLETO,R\$ 850MIL,AC,FINANC,F99191.9003

bradesco

Imóveis localizados: AM CE GO MA MG MS PA PB PE PI PR RJ RO RS SP TO

À VISTA COM 10% DE DESCONTO - PARCELAMENTO EM 12 MENSIS IGUAIS OU EM ATÉ 48 PARCELAS*

LOTE 21 - RECIFE/PE - APARTAMENTO nº 104 C/ VAGA DE GARAGEM 145L Rua Cíndio Lacerda, 221 - Ed. Dueto (ap. 1º pav. elevado da Torre B, (vaga pav. vasado 2) BAIRRO TORREÃO Área Privativa: 56,58m² LANCE MÍNIMO: R\$ 210.000,00

LOTE 22 - AGRESTINA/PE - CASA Rua Bernardino José de Oliveira, 483 (lt. 07 da qd. D) - CENTRO Área Terreno: 126,00m² - Área Construída: 66,49m² LANCE MÍNIMO: R\$ 36.000,00

Lances "on-line", *condições de venda e pagamento de cada lote e fotos consulte site do leiloeiro. Mais informações: www.banco.bradesco/leiloes

LP3151 OPORTUNIDADE, APTO COM 91M,3QTS,SUITE,DCE,WC SOC,SLP/02 AMB,PORCELANATO COZ,TODO C/ ARMARIOS,IVG,ELEV,R\$ 229MIL,AC,FINANC,LIGAR FONES: 991919003/986967550/30375200 CRECI 9355J

LP3174 APTO COM 77M OTIMA LOCALIZACAO,3QTS,SUITE,VARANDA,WC DE SERV,WC SOC,SL P/02 AMB,COZINHA,AREA DE SERV,ARMARIOS,REFORMADO,IVG,SALA FESTA,PISCINA,AC FINANC F 99191.9003

LP3246 LINDO APTO C/ OTIMA LOCALIZACAO COM 92M,3QTS,SUITE,SLP/02 AMB,VAR,COZ,WC SOC,DCE,TODO C/ ARMARIOS,2VGS,ELEV,PISC,SL FESTA,PLAYGRUIND,R\$ 540 MIL,AC,FINANC, MARQUE SUA VISITA FONE 991919003/986967550/30375200 CRECI 9355J

LP375 OPORTUNIDADE UNICA APTO C/110M,ISUITE,ELP/02 AMB,COZ,WC SOC,VAR,COZ,SLP/02 AMB,TO DO COM ARMARIOS,2VGS,ELEV,SL FESTA,PLAY E SALAO DE JOGOS,R\$ 495 MIL,AC,FINANC,OU ALLUGUEL R\$ 3.700,00 COM AS TAXAS,LIGAR FONES: 991919003/999955055/986967550/30375200 CRECI 9355J

LP378 OPORTUNIDADE UNICA EXCLUSIVIDADE EDF MORADA FARROUPILHA APTO PROXIMO DE TUDO C/95M,3QTS,SUITE,+REVERSIVEL,WC SOC,SL P/02 AMB,COZINHA,IVG COB,ELEVADOR,R\$265MIL, F 99191.9003

LP375 OPORTUNIDADE UNICA APTO C/110M,ISUITE,ELP/02 AMB,COZ,WC SOC,VAR,COZ,SLP/02 AMB,TO DO COM ARMARIOS,2VGS,ELEV,SL FESTA,PLAY E SALAO DE JOGOS,R\$ 495 MIL,AC,FINANC,OU ALLUGUEL R\$ 3.700,00 COM AS TAXAS,LIGAR FONES: 991919003/999955055/986967550/30375200 CRECI 9355J

LP378 OPORTUNIDADE UNICA EXCLUSIVIDADE EDF MORADA FARROUPILHA APTO PROXIMO DE TUDO C/95M,3QTS,SUITE,+REVERSIVEL,WC SOC,SL P/02 AMB,COZINHA,IVG COB,ELEVADOR,R\$265MIL, F 99191.9003

LP2113 OPORTUNIDADE UNICA OTIMO APTO,COM 78M,3QTS,SUITE,VAR,SLP/02 AMB,COZ,WC SOC,TODO C/ ARMARIOS,IVG,PISC,SL FESTA,PLAY,ELEV,R\$ 250MIL,AC,FINANC, MARQUE SUA VISITA COM OS Nossos Corretores FONE 991919003/986967550/30375200 CRECI 9355J

LP3142 OPORTUNIDADE UNICA APTO C/84M,3QTS,ISUITE,1QTS REVERSIVEL,SL P/02 AMB,COZ,WC SOC,VAR,WC SERV,IVG,TODO C/ ARMARIOS,ELEV,R\$ 350MIL, MARQUE SUA VISITA,AC,FINANC,FONE 991919003/986967550/30375200 CRECI 9355J

LP3174 APTO COM 77M OTIMA LOCALIZACAO,3QTS,SUITE,VARANDA,WC DE SERV,WC SOC,SL P/02 AMB,COZINHA,AREA DE SERV,ARMARIOS,REFORMADO,IVG,SALA FESTA,PISCINA,AC FINANC F 99191.9003

LP3246 LINDO APTO C/ OTIMA LOCALIZACAO COM 92M,3QTS,SUITE,SLP/02 AMB,VAR,COZ,WC SOC,DCE,TODO C/ ARMARIOS,2VGS,ELEV,PISC,SL FESTA,PLAYGRUIND,R\$ 540 MIL,AC,FINANC, MARQUE SUA VISITA FONE 991919003/986967550/30375200 CRECI 9355J

leilão somente online 45 imóveis

FECHAMENTO: 20/10/2022 a partir das 14h00

Imóveis localizados: AM CE GO MA MG MS PA PB PE PI PR RJ RO RS SP TO

LOTE 23 - RECIFE/PE - APARTAMENTO nº 204 C/ VAGA DE GARAGEM nº 57 Rua Couto Magalhães, 559 - Ed. Rosarinho Residence Tipo II (2º pav.) - BAIRRO ROSARINHO Área Privativa: 62,34m² LANCE MÍNIMO: R\$ 174.000,00

LOTE 24 - RECIFE/PE - PRÉDIO COMERCIAL Rua Marechal Deodoro, 93 - BAIRRO ENCRUZILHADA Área Terreno: 125,00m² - Área Constr. lanç. no IPTU: 198,12m² LANCE MÍNIMO: R\$ 169.000,00

(11) 3117.1001 | imoveis@freitasleiloeiro.com.br Sergio Villa Nova de Freitas - Leiloeiro Oficial - JUCESP 316 www.freitasleiloeiro.com.br

LP3151 OPORTUNIDADE, APTO COM 91M,3QTS,SUITE,DCE,WC SOC,SLP/02 AMB,PORCELANATO COZ,TODO C/ ARMARIOS,IVG,ELEV,R\$ 229MIL,AC,FINANC,LIGAR FONES: 991919003/986967550/30375200 CRECI 9355J

LP3174 APTO COM 77M OTIMA LOCALIZACAO,3QTS,SUITE,VARANDA,WC DE SERV,WC SOC,SL P/02 AMB,COZINHA,AREA DE SERV,ARMARIOS,REFORMADO,IVG,SALA FESTA,PISCINA,AC FINANC F 99191.9003

LP3246 LINDO APTO C/ OTIMA LOCALIZACAO COM 92M,3QTS,SUITE,SLP/02 AMB,VAR,COZ,WC SOC,DCE,TODO C/ ARMARIOS,2VGS,ELEV,PISC,SL FESTA,PLAYGRUIND,R\$ 540 MIL,AC,FINANC, MARQUE SUA VISITA FONE 991919003/986967550/30375200 CRECI 9355J

LP375 OPORTUNIDADE UNICA APTO C/110M,ISUITE,ELP/02 AMB,COZ,WC SOC,VAR,COZ,SLP/02 AMB,TO DO COM ARMARIOS,2VGS,ELEV,SL FESTA,PLAY E SALAO DE JOGOS,R\$ 495 MIL,AC,FINANC,OU ALLUGUEL R\$ 3.700,00 COM AS TAXAS,LIGAR FONES: 991919003/999955055/986967550/30375200 CRECI 9355J

LP378 OPORTUNIDADE UNICA EXCLUSIVIDADE EDF MORADA FARROUPILHA APTO PROXIMO DE TUDO C/95M,3QTS,SUITE,+REVERSIVEL,WC SOC,SL P/02 AMB,COZINHA,IVG COB,ELEVADOR,R\$265MIL, F 99191.9003

LP375 OPORTUNIDADE UNICA APTO C/110M,ISUITE,ELP/02 AMB,COZ,WC SOC,VAR,COZ,SLP/02 AMB,TO DO COM ARMARIOS,2VGS,ELEV,SL FESTA,PLAY E SALAO DE JOGOS,R\$ 495 MIL,AC,FINANC,OU ALLUGUEL R\$ 3.700,00 COM AS TAXAS,LIGAR FONES: 991919003/999955055/986967550/30375200 CRECI 9355J

LP378 OPORTUNIDADE UNICA EXCLUSIVIDADE EDF MORADA FARROUPILHA APTO PROXIMO DE TUDO C/95M,3QTS,SUITE,+REVERSIVEL

Cultura+

Shows, cinema, Mundo Bitá e atividades gratuitas integram programação para os pequenos

DIA DAS CRIANÇAS com diversão para todas as idades

Amanhã é Dia das Crianças e o que não vai faltar é diversão. Quer ver? Tem gincana e pular, futebol de sabão, patinação,

oficina de pintura e contação de histórias em meio à natureza. Shows, aventuras com a Turminha da Mônica e Mundo Bitá também integram a programação para o dia dedicado aos pequenos. Bora conferir?



DIVULGAÇÃO

A criançada vai cair no frevo na programação do Paço



SOPHIA ALVES/DIVULGAÇÃO

Tem safari do Mundo Bitá no Shopping Tacaruna até 16 de outubro

Programação

Viva Recife - Parque Macaxeira (Macaxeira) (14h às 20h)
Futebol de Sabão
Muro de Escalda
Tobogã
Euro Bang
Kid play
Parque de Diversão
Recreação (gincanas, pinturas e oficinas)

Viva Recife - Parque Santana (Santana) (14h às 20h)
Recreação (gincanas, pinturas e oficinas)
Cama elástica
Tobogã
Euro Bang
Kid Play

Viva Recife - Segundo Jardim (Boa Viagem) (14h às 20h)
Patinação
Trenzinho
Feirinha de Economia Criativa (Bora Bora)
Recreação (gincanas, pinturas e oficinas)

Viva Recife - Irmã Doroty (Imbiribeira) (14h às 20h)
Recreação (gincanas, pinturas e oficinas)
Cama Elástica
Tobogã
Euro Bang
Kid play

Viva Recife - Barro (14h às 20h)
Recreação (gincanas, pinturas e oficinas)
Cama Elástica
Tombão
Euro Bang
Kid Play

Viva os Bairros
Coque (Dia das Crianças), das 15h às 20h
Pula Pula
Cama Elástica
Tobogã
Kid Play
Recreação (gincanas, pinturas e oficinas)

Viva os Bairros
Coque (Dia das Crianças)/Polo Cultural Família Malanarquista - 15h às 15h40
DJ Boneka - 15h40 às 16h20
Joelminha - 16h20 às 17h
Bole Bole - 17h às 18h
Raízes Coque - 18h às 19h

Viny A Voz - 19h às 20h

Jardim Botânico do Recife (gratuito)
Oficinas de produção de mudas, na área de convivência do viveiro florestal (para 30 crianças)
Crianças de 6 a 11 anos/adolescentes de até 13 anos
Horários: 9h30/10h30/11h30/13h/14h

Oficina de Pintura, no auditório (lotação rotativa) (de acordo com a capacidade da sala)
Crianças de até 11 anos
A partir das 9h

Contação de história: "Jardim das Cores", no auditório (para 30 crianças), 10h30 e 14h

Exibição de vídeos e rodas de diálogo no econúcleo (lotação rotativa - de acordo com a capacidade da sala)
Crianças de até 11 anos, a partir das 9h

Endereço: Rodovia BR 232, S/N, Curado
Informações: @jardimbotanicorecife

Safari no Plaza Shopping
Musical "Safari Divertido na Praça" (Shopping Plaza Casa Forte)
Das 12h às 20h30, na praça de alimentação do mall
Acesso gratuito
Endereço: rua Dr. João Santos Filho, 255, Casa Forte
Informações: @plazacasaforte ou no site www.plazacasaforte.com.br

Escola de Magia no Shopping Recife Beco Secreto -
Escola de Magia, no Terraço de Eventos, a partir das 12h30
Ingressos a partir de R\$ 60 no Ticket Simple
Informações: @shoppingrecife

2 - Passeio pelo Safari Mundo Bitá no Tacaruna

Até 16 de outubro, na Praça de Eventos, das 14h às 20h - com a presença do Bitá, às 16h
Ingressos: R\$ 20 (meia-entrada)
Informações: @shoppingtacaruna

Show no Cinépolis, do Shopping

Guararapes

Atrações: Mágico Rodrigo Lima e o espetáculo "Chapeuzinho Vermelho", a partir das 16h
Ingressos: a partir de R\$ 10, no estande montado no mall
Informações: @sguararapes

Vila da Mônica no Patteo

Até 16 de outubro, na Praça de Eventos do mall
Ingressos: R\$ 40 (30 minutos)

Amanhã, a partir das 14h no Piso L2 do mall: pinturinha de mão e rosto, guerra sumô, esculturas de balão
Acesso gratuito

1 - Freverê no Paço

Música, dança, contação de histórias e cortejo do frevo
Endereço: Paço do Frevo - Praça do Arsenal da Marinha, s/n, Bairro do Recife
Programação:
Oficina "Brincar de Frevo": 10h30 e 15h30
Cineclubinho: 11h30
Contação de histórias: 14h30
Cortejo: 16h30
Ingresso: R\$ 10 (inteira) e R\$ 5 (meia-entrada)
Informações: @pacodofrevo

4º Festival Medieval no Instituto Ricardo Brennand

Atividades: oficina de esgrima com o mestre d'armas Daniel Gonçalves, pintura em telas, tiro ao alvo e espetáculo Tempo Mágico - participação, entre outros, do mágico pernambucano Rapha Santa Cruz
A partir das 13h
Ingressos: a partir de R\$ 20 (meia-entrada), na bilheteria do Museu e no site www.institutoricardobrennand.org.br
Endereço: IRB - Rua Mário Campelo, 700, Várzea
Informações (81) 2121-0365

Streaming

Dia das Crianças Animado, no Megapix, a partir das 13h15
Programação:
"Bob Esponja: Um Herói Fora D'Água"
"Trolls"
"Madagascar 3: Os Procurados"
"Meu Malvado Favorito 3"

ÀS AGÊNCIAS E ANUNCIANTES

Em virtude do feriado em homenagem a **N.S. APARECIDA, PADROEIRA DO BRASIL**, estaremos antecipando o recebimento de reservas e materiais publicitários, conforme tabela abaixo:

DIA DE EDIÇÃO	RESERVAS	ENTREGA DE MATERIAL
12 e 13/10/2022	11/10/2022 até às 16:00h	11/10/2022 até às 18:00h

MAIORES INFORMAÇÕES: 81.3425.5882

FOLHA de PERNAMBUCO

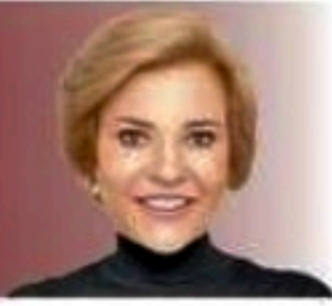

Marília Arraes (SD) sabatinada na Folha

A candidata ao Governo de Pernambuco pelo Solidariedade, Marília Arraes, foi sabatinada, ontem, na **Rádio Folha FM 96,7**. Ela, que recebeu 1.175.651 votos no primeiro turno, participou do programa **Folha Política**, ancorado por Jota Batista e com presença dos jornalistas Carol Brito e Edmar Lyra.

Marília foi questionada sobre o pedido de adiamento do guia eleitoral, afirmando que não cabe aos candidatos fazer acordo. “Não cabe politizar o sofrimento de uma família. Quero deixar bem claro. Não dependia de mim, é um calendário nacional”. A candidata ainda contou que fará um estudo para propor enxugamento da máquina pública. Ela também defendeu uma mudança na metodologia dos institutos de pesquisa, para torná-los mais sérios, e defendeu a união de todos que defendem a eleição de Lula para presidente.

Ausência

Como estava no domingo em São Paulo, inclusive dentro do avião, e fui obrigada a desembarcar, porque um jatinho particular derrapou na pista porque os pneus furaram, não consegui chegar a tempo, ontem, para sabatina com a candidata Marília Arraes, na **Rádio Folha**. Tentei de tudo para conseguir um voo. Mas o aeroporto de Congonhas virou um caos completo com todos os voos cancelados, como registrei nas minhas redes sociais. A falta de atenção da Latam com os passageiros foi algo digno de registro e até de ação judicial. Embora não tenha tido culpa, peço desculpas pela ausência.

Raquel de volta

Após uma semana de luto, com a morte inesperada e precoce do marido, Fernando Lucena, e encerrada a cerimônia da missa de 7º dia, em Caruaru, que reuniu uma multidão e muitos nomes da cena política, a candidata do PSDB ao Governo de PE, Raquel Lyra, retomou, ontem, de forma discreta a agenda de campanha. Teve reunião com a vice Priscila Krause e vai começar a gravar as peças para o guia eleitoral. Na missa, foi possível ver que Raquel está visivelmente abatida e deve buscar forças extras para seguir o ritmo exaustivo que um embate desse porte necessita.

Circulando ■

A Escola Eleva movimentou, na sexta, ação pelo Dia do Amigo. Cada aluno do 1º ao 7º ano levava amiguinho para participar de atividades recreativas.

O Instituto do Autismo e o Corpo de Bombeiros Militar de Pernambuco firmam parceria para ação conjunta em celebração ao Dia das Crianças, amanhã, com a 9ª Corrida do Foguinho e grade de recreação gratuita e inclusiva, na sede dos Bombeiros PE.

Quinta acontece, na Oficina do Sabor, em Olinda, jantar só para convidados, marcando o aniversário de 54 anos da rede Top Internacional no mercado brasileiro. Também terá o lançamento da linha de perfumes Victorinox, que tem o chef César Santos como embaixador.

“Barnum – O Rei do Show”, um dos mais cultuados musicais da história, que recebeu uma dezena de prêmios Tony (o Oscar do teatro americano) e foi adaptado ao cinema, ganha versão brasileira, para toda a família, e fará quatro sessões no Teatro RioMar Recife, de 14 a 16 de outubro.



Cris Lemos ladeada por Letrice Gomes e Juliana Hermans, criadoras da Abacaxiclub, marca de moda praia infantil juvenil que inaugurou loja no Shopping Recife, em noite de festa super animada

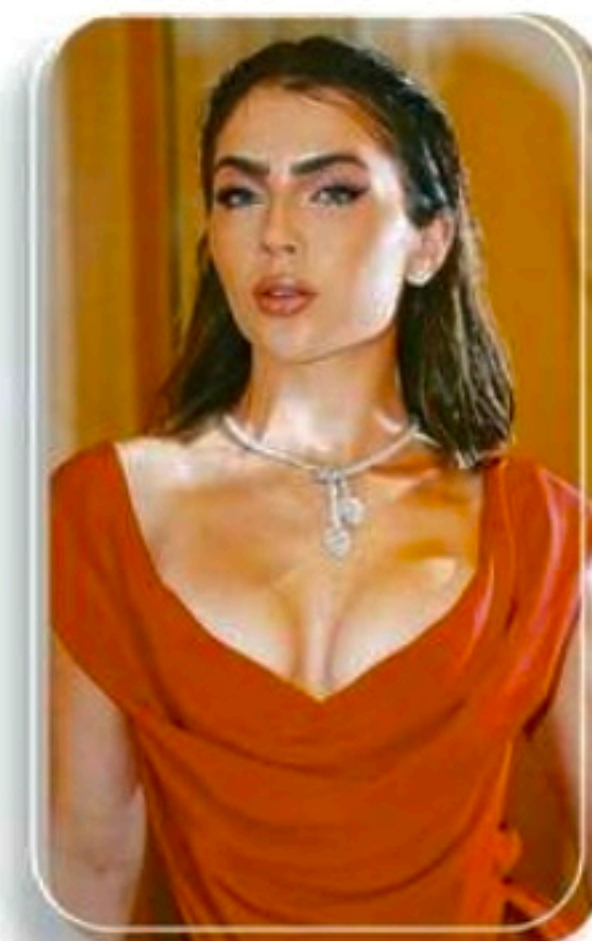

Veruska e Andréa de Paula em recente evento que congregou o universo feminino da nossa cidade, durante almoço animado

“
Não coloco expectativas
no futuro porque
acredito que isso limita o
meu presente”

JADE PICON, INFLUENCIADORA.

Que acaba de estrear na nova novela da Globo, “Travessia”, dizendo não ter planejado os próximos anos de sua vida pessoal.



PH NUNES



Os arquitetos João Vasconcelos e Luiz Dubeux, que assinam o espaço Oculum Deca, na CasaCor PE, que terá como destaque um spa

Pesquisa vale?

Acreditando ou não em pesquisa eleitoral, uma vez que em PE os números foram discrepantes em relação ao que dizia a maioria das enquetes, hoje sai nova rodada sobre o segundo turno entre Raquel X Marília, feita pelo Ipec, que será divulgada pela Rede Globo. Embora tenha muita gente desacreditada, a divulgação sempre gera curiosidade.

Esse cara é João

A deputada federal Tabata Amaral, namorada do prefeito João Campos, voltou a frequentar o Recife, terra do seu amado. Posou para fotos com a família Campos e na noite de sábado foi só declarações de amor para João no show de Roberto Carlos. Além de postar cliques com a sogra e a cunhada, Renata e Eduarda Campos, ainda filmou o momento em que o rei cantou "Esse Cara Sou Eu" e apontou a câmara para o namorado. Momento fofo!

Deputados 1

Segundo o TSE, 294 dos 596 deputados que tomaram posse nesta legislatura conquistaram novo mandato na Câmara. Considerando as eleições desde 1998, a taxa de reeleição foi de 56% a cada pleito, com 286 reeleitos em média. Na série histórica, a taxa de reeleição só destoou em 2018, quando menos da metade dos 513 parlamentares conquistou a recondução.

Deputados 2

Naquelas eleições, foram reeleitos 251, o equivalente a 49% dos integrantes da Casa. Por outro lado, vem caindo a taxa de ex-deputados eleitos - os que retornam à Câmara após intervalo entre legislaturas. Depois do recorde de 8% em 2006, essa taxa começou a diminuir e atingiu 3% neste ano, com a eleição de 17 ex-deputados.

Lula no Recife

O candidato à Presidência Luiz Inácio Lula da Silva (PT) vem a Pernambuco, nesta sexta, para realizar caminhada no centro do Recife, a partir das 11h. O compromisso na capital pernambucana está integrado a um giro do ex-presidente pelo Nordeste, passando também por Salvador, Aracaju e Maceió.

Bolsonaro vem

O presidente e candidato à reeleição Jair Bolsonaro (PL) também deve desembarcar no Recife. Ele tem previsão de agenda na cidade na quinta-feira, mas até o fechamento desta coluna não havia confirmação oficial. No entanto, no sábado, está confirmada a vinda de Michelle Bolsonaro ao evento "Mulheres com Bolsonaro", organizado pela deputada Clarissa Tércio (PP), na Zona Norte do Recife.

DIVULGAÇÃO



Fernanda Prates, que integra a equipe de ortodontia do Centro Odontológico Adilson Torreão, em clique especial para a coluna



NIVER DO DIA

Adolfo Fernandes, Diana Bittencourt, Markinhos Falcão, Paulo Marinho Filho, Lala K, Roberto Zírpoli, Roberta Clarissa, Sérgio Barbosa, Maria Clara Moreira, Maria de Lourdes Dias, Joaquim Barreto, Haroldo Costa, Cláudio Márcio, Maria Lúcia Paranhos e Patrícia Bertini Cortez

O futuro começa na primeira infância

Notícias, opiniões, análises sobre a primeira infância e sobre educação

<https://www.folhape.com.br/colunistas/papo-de-primeira/>



ROGÉRIO MORAIS



Secretaria de Educação

OEI

Organización de Estados Iberoamericanos
Organización de Estados Ibero-americanos

FOLHA de PERNAMBUCO



Com músicas que viraram hits entre os pernambucanos, cantora sobe ao palco, hoje, no Chevrolet Hall, em Olinda

Priscila Senna celebra a carreira em gravação de DVD

ARTHUR DE SOUZA/ARQUIVO FOLHA

Dona de músicas que ficam na cabeça por horas, Priscila Senna tornou-se uma das vozes femininas mais conhecidas de Pernambuco. É com uma trajetória de hits contínuos, que a cantora sobe ao palco do Classic Hall, em Olinda, hoje, para o segundo dia de gravações do seu DVD intitulado "Priscila em Cena", a partir das 19h.

O evento conta com megaestrutura de palco, que começou a ser montado ainda na semana passada. Ele possui painéis de led, além de letreiro com o nome do projeto. Para esta terça haverá divisão de áreas, sendo frontstage,

open bar e camarotes - este último com ingressos já esgotados.

Repertório de sucessos

Segundo a organização, o show foi montado com lançamentos inéditos e canções da eterna Musa. Por isso, o público pode esperar hits como "Te Esqueci Valendo", que já conta com mais de 100 mil reproduções no Spotify e mais de 200 mil visualizações no Youtube, além de "Uma Hora Passa" e "De Mãos Dadas", músicas que estão presentes no trabalho mais recente de Priscila, o EP "Primeiro Ato".

Nas últimas semanas, Priscila Senna também vem anunciando as

participações especiais no DVD. Ele convidou artistas que possuem afinidade com a sua trajetória musical. Entre eles, Nathan, Mari Fernandez, Rapha A Favorita, Thiago Aquino e Simone (ex-dupla com Simaria) - estreado a sua carreira solo. A lista foi dividida para os dois dias de gravação. A primeira parte aconteceu na noite de ontem.

serviço

Show Priscila em Cena
Onde: Classic Hall - Av. Gov. Agamenon Magalhães, S/N, Salgadinho, Olinda.
Horário: a partir das 19h
Ingressos: frontstage (meia, social e inteira) e open bar (Bilheteria Digital) - a partir de R\$ 70
Instagram: @priscilasennaoficial



A eterna Musa convidou Nathan e Simone para participar do show

NOVELAS

GLOBO

MAR DO SERTÃO - 18H15

Candoca se surpreende com a revelação de Pajeú e confidencia a José que suspeita que Vespertino seja o mandante do roubo. Candoca não explica a Labibe sobre Maruan, e incentiva o príncipe a contar a verdade para a amiga. Maruan liga para Labibe, mas Zahym não a deixa atender o telefone. Tertulino se lamenta com Deodora pelo afastamento de Candoca. Deodora exige que o Coronel se desculpe com ela e Tertulino. José convida Candoca para morar com ele nas terras do Catende. Tertulino derruba a casa de Daomé.

CARA E CORAGEM - 19H15

Gustavo esclarece para Italo sobre sua relação com Clarice. Pat aconselha Alfredo a dar uma chance para seu romance com Olívia. Moa treina com Kaká Bezerra. Caio convence Martha a viajar com ele e antecipar a posse de Leonardo como presidente da SG. Joca surpreende Olívia com um beijo, e Lou fica furiosa. Anita revela a Dalva que está tentando descobrir quem matou Clarice. Gustavo pede emprestado o apartamento que Bob tem fora país e Duarte fica tenso.

TRAVESSIA - 21H15

Stenio repreende a atitude de Rudá. Cidália aconselha Guerra a fazer um teste de DNA antes de passar ações da construtora para o nome de Chiara. Guerra afirma a Cidália que conseguirá o casarão para realizar o projeto do shopping, sem saber que Moretti também está tentando adquirir o imóvel. Ari promete enviar o artigo de Dante sobre a falcatrua da licitação para o jornal. Helô manda Yone descobrir o paradeiro de Stenio com Laís, e ameaça registrar oficialmente o desaparecimento do advogado. Guerra acusa Dante de querer atingir a construtora com seu artigo.

SBT

POLIANA MOÇA - 20H30

Otto conta ao irmão Marcelo sobre o passado de Tânia e diz desconfiar de mais coisas. Luca Tuber alega a Roger e Violeta que descobriu que ele é ex-presidiário e ela foragida. Luca expõe que está no comando do lançamento do Pinóquio e ameaça os sócios. Tânia pede desculpas a Celeste e declara que revelou toda a verdade a Otto. Roger arma para se vingar de Luca. Otto pede para Sara continuar as investigações de Tânia e sua troca de identidade. Gael e Benício aprontam com Lorena durante aula online. Luca é sequestrado.

• Os resumos dos capítulos de todas as novelas são de responsabilidade de cada emissora.
 • Os capítulos que vão ao ar estão sujeitos a eventuais reedições.

HORÓSCOPO

Marcela Marques



ÁRIES (21 mar. a 20 abr.)

Nos próximos dias, você verá que as pessoas importantes estarão mais abertas ao diálogo, mas deve fazer bom uso dessa facilidade, em vez de aproveitá-la para se impor. Cooperações estão em alta. Tenha bastante cuidado hoje com seus pertences e dinheiro, pois estará mais fácil perdê-los ou sofrer algum prejuízo.



TOURO (21 abr. a 20 mai.)

Este é um dia que pode trazer o inesperado, dentro ou fora de você. Seu humor pode sofrer alterações repentinas, com a influência da Lua e Urano no seu signo, e isso repercutir negativamente na sua imagem: evite confrontar figuras de autoridade, principalmente no trabalho, e coloque as responsabilidades acima de tudo.



GÊMEOS (21 mai. a 20 jun.)

Sua mente não vai lhe deixar em paz hoje: serão ideias e lampejos criativos, mas também preocupações, ansiedades e medos estranhos. Se puder, encaixe momentos de meditação ou oração no seu dia, e creia numa Divindade que acima de tudo é amorosa e acolhedora, em vez de punitiva. Mercúrio em Libra traz novos amores.



CÂNCER (21 jun. a 22 jul.)

O dia pode trazer imprevistos relacionados com atividades em grupo ou com necessidades de amigos. Você pode até se colocar para ajudar, mas tenha certeza de que não será prejudicado no processo. Nas próximas semanas, irá aumentar o seu diálogo com a família, mas não deixe de aproveitar o bom momento profissional.



LEÃO (23 jul. a 22 ago.)

A semana começou com holofotes sobre você e resultados colhidos na vida profissional, mas hoje talvez seja preciso lidar com uma situação do tipo saia justa, que ocorre sem aviso, no trabalho. Em vez de achar que consegue resolver sozinho, aceite ajuda de alguém mais experiente. Não tente dar conta do que não domina.



VIRGEM (23 ago. a 22 set.)

Lua e Urano se encontram hoje no céu, podendo atrapalhar seus estudos, pendências acadêmicas ou preparativos de viagens. Passe um pente fino nos detalhes das coisas com cuidado hoje, caso contrário poderá descobrir que algo que não foi feito devidamente repercutiu de forma negativa. Finanças pedem acompanhamento.



LIBRA (23 set. a 22 out.)

Mercúrio retorna ao seu signo, trazendo mais jogo de cintura para a sua vida. Use bem seu poder de argumentação, que estará afiado, mas espere, também, embates na relação amorosa ou com um parceiro de trabalho. Adicionalmente, é possível que surja alguma crise a ser resolvida. Seja menos duro com seus filhos ou amor.



ESCORPIÃO (23 out. a 22 nov.)

Esta terça-feira pode trazer mais uma daquelas ondas de desentendimento com o sócio, cônjuge ou cliente: parece que os outros andam meio imprevisíveis para o seu lado, e será que não tem um aprendizado para você extrair disso? Uma pessoa influente da família pode ajudá-lo hoje a resolver um conflito ou disputa.



SAGITÁRIO (23 nov. a 21 dez.)

O encontro da Lua com Urano deve lhe desafiar com um imprevisto ou transtorno que tem o potencial de atrapalhar o fluxo das suas tarefas de hoje: é melhor você ter um espaço de manobra para acolher mudanças na programação. Cuidado nos deslocamentos no dia: pode levar uma multa ou se desentender com alguém.



CAPRICÓRNIO (22 dez. a 20 jan.)

Lua e Urano se encontram em Touro: receita certa para você se deixar levar pela emoção e aproveitar prazeres, paixões e diversões que podem até aparecer de surpresa. Entretanto, seu regente Saturno coloca um freio para que a coisa não passe dos limites, se não quiser alimentar sentimentos de culpa posteriores.



AQUÁRIO (21 jan. a 19 fev.)

Hoje, o peso das suas responsabilidades se faz sentir mais: é que Saturno no seu signo enfrenta a conjunção da Lua com Urano, o que coloca em evidência o quanto sua presença é necessária, principalmente em assuntos familiares. Não se cobre tanto, mas esteja pronto para intervir em algum problema a ser resolvido.



PEIXES (20 fev. a 20 mar.)

Embora você esteja criativo e superconectado com os fluxos de informação, também é possível que cometa gafes ou erros de comunicação justamente pelo fato de o pensamento estar tão acelerado. Na dúvida, melhor ficar em silêncio. Não se deixe iludir por aparentes oportunidades que o façam assumir riscos financeiros.

PASSATEMPO

PALAVRAS CRUZADAS DIRETAS

www.coquetel.com.br

© Revistas COQUETEL

Os ângulos de 90 e 180 graus	Setor de empresas que cuida dos benefícios	Por (?) por enquanto	Atividade manual comum na pré-escola	Apanhar um a um	Que come avidamente
	Curso d'água das enxurradas			Que suplica	Maiores produtor mundial de petróleo
Estabelecimento do ramo imobiliário					
		Parar de falar			
Casta; inocente	Corrimento nasal	Galo em inglês			
Dispensar; descobrir	Laço da gravata			Sentimento de nojo	Irmão do pai (pl.)
		Ilha do Pacífico			
Estado no qual ocorre o sonho	Mesa de trabalho do marceneiro	Coletivo de cebola			
(?) Camarão: A Estrela do Brasil, filme (2019)			Desordem Dissimulada; fingida		
O animal doméstico	Vitamina encontrada no leite	Detector de submarinos			
Pó perfumado usado por bebês				Muito estudioso (gíria)	Quinta vogal
			Clube de futebol de Atagoas (sigla)		Peça cilíndrica
Graduação de uma cor				Saudação comum do dia a dia	
				Tecia de micros (Inform.)	
Passadas por filtro ou peneira	Lição escolar	Suporte de roupas			Atmosfera

BANCO. 3/81 — cat — CSA, 4/nord. Brinque — rista. B/torre. 8



Solução

1	2	3	4	5	6	7	8	9	10	11	12	13	14	15	16	17	18	19	20	21	22	23	24	25	26	27	28	29	30	31	32	33	34	35	36	37	38	39	40	41	42	43	44	45	46	47	48	49	50	51	52	53	54	55	56	57	58	59	60	61	62	63	64	65	66	67	68	69	70	71	72	73	74	75	76	77	78	79	80	81	82	83	84	85	86	87	88	89	90	91	92	93	94	95	96	97	98	99	100
---	---	---	---	---	---	---	---	---	----	----	----	----	----	----	----	----	----	----	----	----	----	----	----	----	----	----	----	----	----	----	----	----	----	----	----	----	----	----	----	----	----	----	----	----	----	----	----	----	----	----	----	----	----	----	----	----	----	----	----	----	----	----	----	----	----	----	----	----	----	----	----	----	----	----	----	----	----	----	----	----	----	----	----	----	----	----	----	----	----	----	----	----	----	----	----	----	----	----	-----



LOTERIAS	QUINA 5971	25 39 45 61 63		LOTOFÁCIL 2636	02 04 05 06 08 10 11 13 14 15 17 20 21 23 25		SUPER SETE 006	Col.1	Col.2	Col.3	Col.4	Col.5	Col.6	Col.7
	LOTOMANIA 2376	00 02 05 06 10 13 16 25 35 39 41 43 46 54 63 74 77 79 92 97						2	0	8	4	3	9	8



TIAGO CALDAS/CNC

Ingressos ficarão mais caros: "Contamos com a compreensão e o apoio da torcida", disse presidente

A partida entre Sport e Vasco, domingo, às 16h, será na Ilha do Retiro. A informação foi publicada pelo clube pernambucano nas redes sociais na noite de ontem. Havia a expectativa do duelo acontecer na Arena de Pernambuco. No entanto, após reunião entre o presidente do clube, Yuri Romão, dirigentes e comissão técnica, a diretoria optou por manter o confronto na casa rubro-negra.

"Estamos vindo a público fazer alguns esclarecimentos sobre o jogo contra o Vasco. O primeiro deles diz respeito ao local. Em consenso com os jogadores e comissão técnica, decidimos manter o jogo na Ilha do Retiro, atendendo também a um anseio do nosso torcedor", falou o presidente, em entrevista ao site oficial do Sport.

Fator financeiro

Um dos motivos do Leão levar em consideração que o confronto fosse realizado na Arena era o fator financeiro. Com uma série de compromissos a cumprir, o Sport via no equipamento localizado em São Lourenço da Mata uma forma de angariar recursos nesta reta final de temporada. Atualmente, a Ilha do Retiro comporta pouco mais de 19 mil pessoas. Já o estádio construído para a Copa de 2014 poderia receber até 42 mil espectadores diante do Vasco.

Não à toa, Yuri Romão pediu a compreensão do torcedor, uma vez que os ingressos para o duelo

Decisão foi tomada em consenso por diretoria, jogadores e comissão técnica após Arena de Pernambuco ser colocada como possibilidade

"JOGO DO ACESSO", SPORT X VASCO SERÁ NA ILHA

com o Cruzmaltino deverão ter o preço elevado. Contra o Cruzeiro, por exemplo, os bilhetes foram vendidos aos sócios com valores entre R\$ 45 e R\$ 20. Já para os não sócios, entre R\$ 100 e R\$ 35 (meia-entrada). "Será necessário realizar um acréscimo no valor dos ingressos, para que possamos honrar todos os nossos compromissos. Contamos com a compreensão e o apoio da torcida", explicou o mandatário.

A venda dos ingressos deve ser iniciada no começo da tarde de hoje, segundo revelou Yuri Romão em entrevista ao programa Fórum Esportivo, da Rádio Jornal.

A partida entre Sport e Vasco tem sido tratada como o jogo mais importante do ano pelos rubro-negros. Com 52 pontos, o Leão é o 5º

colocado e está a três da equipe do Rio de Janeiro na tabela, faltando quatro rodadas para o término da Série B.

Ações preventivas

Após as cenas de violência protagonizadas pela principal torcida organizada do Leão, no pré-jogo entre Sport e Cruzeiro, na sede rubro-negra, a diretoria do clube pernambucano tomou ações restritivas para evitar que o mesmo aconteça diante do Vasco. Dentre as iniciativas estão a não realização da avenida rubro-negra, o fechamento do parque aquático e a retirada do pagode da sede, além de reforço na operação de segurança da partida.

LIGA DOS CAMPEÕES

Milan x Chelsea e PSG e Benfica no cardápio do dia

Começa hoje o retorno da fase de grupos da Liga dos Campeões. Serão disputados oito jogos, das chaves E, F, G e H, com destaque para os embates entre Milan e Chelsea, no San Siro, e PSG x Benfica, no Parque dos Príncipes. O dia, porém, terá a ausência de um craque que desfalcará o clube francês.

Com um desconforto na panturrilha, o argentino Lionel Messi não estará em campo pelo PSG. Além dele, Renato Sanches, Kimpenbe e Nuno Mendes também estão no departamento médico. Franceses e portugueses dividem a liderança do Grupo H, com sete pontos. No outro jogo da chave, a Juventus visita o Maccabi Haifa, em Israel.

Pelo Grupo G, na Dinamarca, o

Copenhague recebe o Manchester City, líder invicto do bloco. Na outra partida, na Alemanha, o Borussia Dortmund, vice-líder, pega o Sevilla.

Real Madrid vai à Ucrânia

Primeiro do Grupo F, o Real Madrid duela com o Shakhtar, da Ucrânia. Na Escócia, o Celtic enfrenta o RB Leipzig. Já pela Chave E, no San Siro, Milan e Chelsea se encontram em confronto direto pela classificação - ingleses e italianos dividem a vice-liderança, com quatro pontos. O topo é do RB Salzburg, que joga contra o Dinamo Zagreb, na Croácia.

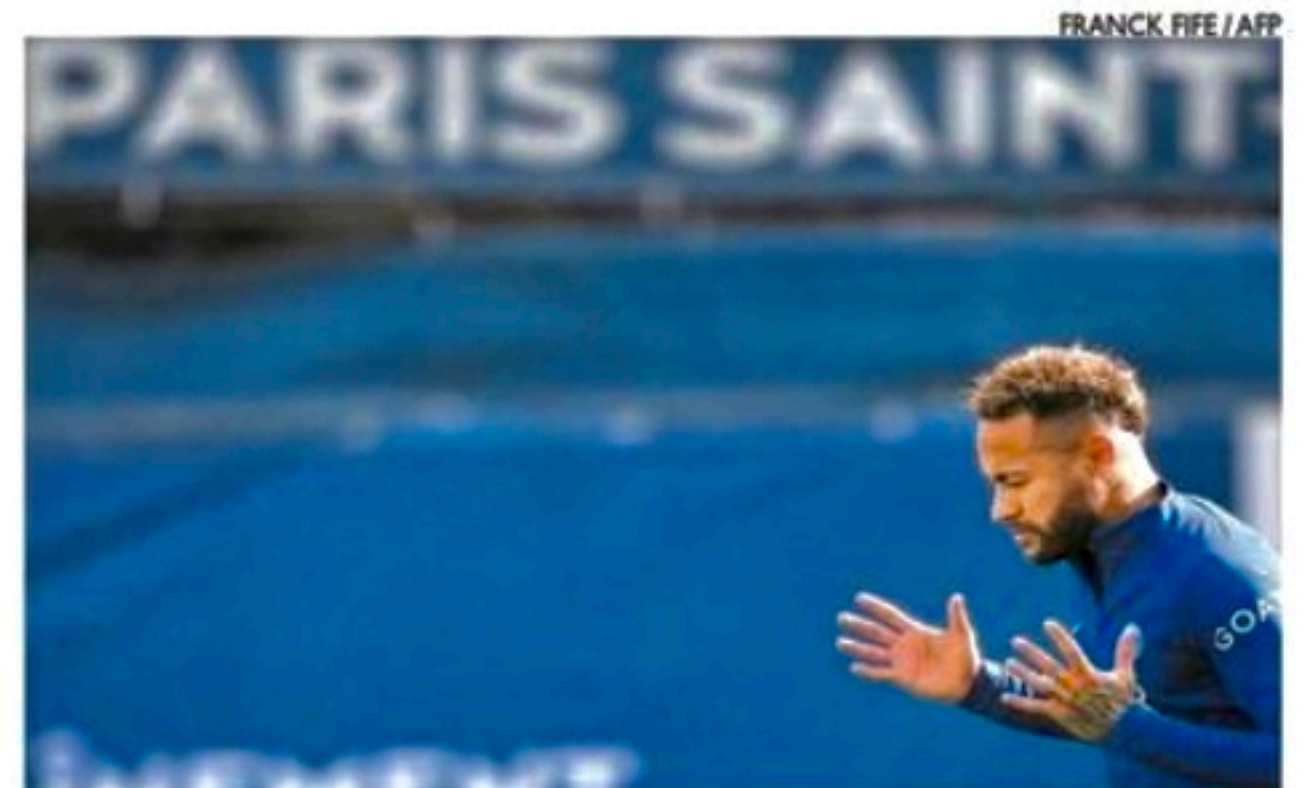

PSG de Neymar recebe portugueses no Parque dos Príncipes

PREFEITURA DOMICÍPIO DO RECIFE
SECRETARIA DE DESENVOLVIMENTO ECONÔMICO, CIÊNCIA, TECNOLOGIA E INOVAÇÃO
COMISSÃO PERMANENTE DE PROCEDIMENTO ADMINISTRATIVO DESTINADO À ARRECAÇÃO DE BENS IMÓVEIS URBANOS POR ABANDONO
EDITAL DE NOTIFICAÇÃO- PRAZO: 30 DIAS

Ref. Processo SEI nº 03.000155/2022-30
GEORGINA ADDOBATI DE MEDEIROS CARNEIRO
ARTHUR DE MEDEIROS CARNEIRO
 Características e especificações do imóvel:
 Rua do Apolo, nº 126 - Bairro do Recife, Recife - PE
 RGI: Livro 3-AX, de Transcrição de Imóveis, folha 282v, sob o nº de ordem 36.814

A Comissão Permanente de Procedimento Administrativo Destinado à Arrecadação de Bens Imóveis Urbanos por Abandono (CPA Arrecada), instituída pela Portaria n. 14, de 13 de julho de 2021 - Secretaria de Desenvolvimento Econômico, Ciência, Tecnologia e Inovação - SDECTI, publicada no Diário Oficial do Recife - Edição nº 101 em 20/07/2021, à luz do que dispõem o Decreto Municipal n. 31.671/2018, o art. 7º, VI, da Lei Municipal n. 17.511/2008, os arts. 64 e 65 da Lei Federal n. 13.865/2017, os arts. 1.275, III, e 1.276 do Código Civil Brasileiro, o art. 2º, IV, alíneas "a" e "f", da Lei Federal n. 10.257/2001 e o art. 5º, XXIII, da Constituição Federal, e de acordo com o que consta dos autos do processo em epígrafe, vem **NOTIFICAR** os(as) proprietários(as) ou os(as) promitentes compradores(as) com título em que não se pactuou direito de arrendamento do imóvel acima epigrafado acerca da situação fática e jurídica a seguir exposta para, querendo, **apresentar impugnação no prazo de 30 (trinta) dias corridos**, contados da data desta publicação, nos termos do art. 4º, caput e §2º, do Decreto Municipal nº 31.671/2018. Nos termos do art. 3º do Decreto Municipal nº 31.671/2018, constam nos processos em epígrafe os documentos e atestados necessários para a configuração da situação de **ABANDONO** do imóvel ora em debate. Dentre esses:

a) Relatório circunstanciado do estado e condição do bem imóvel;
 b) Motivação da instauração do procedimento;
 c) Certidão imobiliária e a ficha de inscrição do imóvel no cadastro imobiliário do Município;
 d) Comprovação dos débitos tributários, notificações e autos de infração urbanísticos e ambientais e informações quanto à proteção histórico-cultural; e
 e) Informações quanto ao grau de risco de desabamento.

A íntegra do processo e toda a documentação que fundamenta a presente notificação poderá ser consultada por qualquer interessado, das 8h às 12h e das 14h às 18h, na sede da Secretaria de Desenvolvimento Econômico, Ciência, Tecnologia e Inovação, situada na Rua do Brum, nº 123, 3º andar, Edif. Empresarial Maurício Brandão Mattos, Bairro do Recife-PE. Eventual manifestação defensiva ou esclarecimentos deverão ser protocolados no prazo acima assinalado no mesmo endereço acima ou por meio de endereço eletrônico: arrecadacaobensimoveis@recife.pe.gov.br. Nos termos do art. 6º, §2º do Decreto Municipal n. 31.671/2018, a ausência de manifestação será interpretada como concordância com a arrecadação do bem imóvel urbano abandonado.

Rafael Dubeux
 Presidente da CPA Arrecada
 Secretário de Desenvolvimento Econômico, Ciência, Tecnologia e Inovação

TIAGO CALDAS/CNC

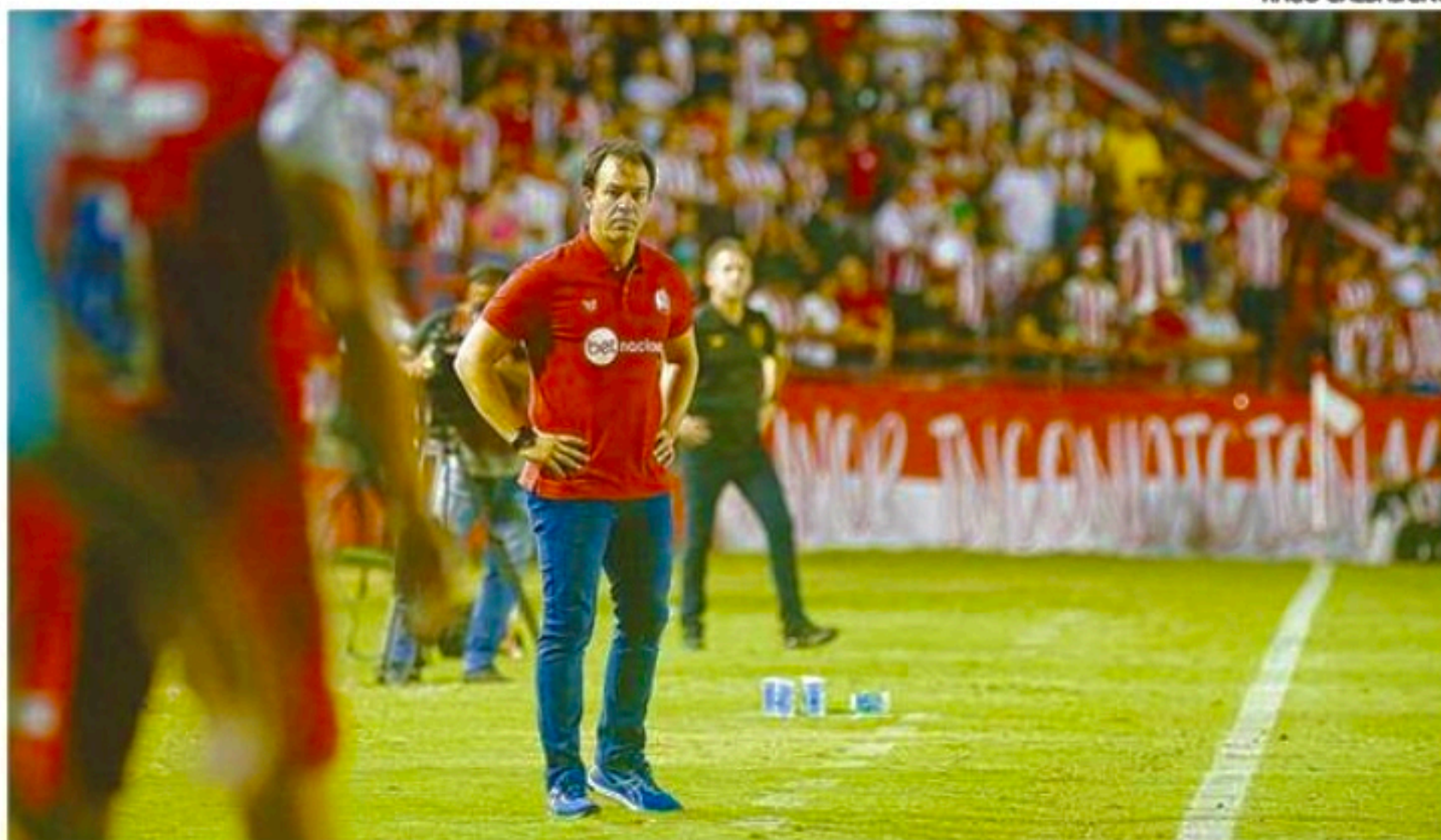

Time comandado pelo técnico Dado Cavalcanti pode ter rebaixamento decretado na próxima rodada

WILLIAM TAVARES

Qualquer semelhança é mera coincidência ou não? Praticamente rebaixado à Série C do Campeonato Brasileiro, faltando quatro jogos para o término da Série B, o Náutico tem desempenho praticamente idêntico ao visto em 2017, ano da última queda à terceira divisão - considerando o recorte até a 34ª rodada.

Para começar, o Náutico de 2017, até o momento em questão, tinha 31 pontos conquistados, no 19º lugar, à frente apenas do ABC, com 28. Em 2022, o Timbu está na lanterna, com 30. Há cinco anos, a diferença para o 16º colocado, o Luverdense, era de nove pontos. Neste ano, perante o Novorizontino, na mesma posição e futuro adversário do clube, na próxima sexta, são sete.

Em 2017, o Náutico marcou 27 gols e sofreu 44 em 34 jogos. Neste ano, foram mais bolas na rede pró e contra no mesmo recorte, sendo 32 e 54, respectivamente. O Timbu tem disparado a pior defesa da competição.

Chance de rebaixamento

De acordo com o site "Chances de Gol", o Náutico tem 98,7% de probabilidade de cair de divisão. Para fugir da degola, o Timbu teria que vencer todos os quatro

■ A quatro jogos do fim da Série B, Náutico tem números similares ao de cinco anos atrás, quando ocorreu última queda à terceira divisão

MESMO FILME DA DEGOLA DE 2017

duelos restantes e torcer por tropeços de equipes que também brigam contra a queda. Em 2017, os pernambucanos foram rebaixados à Série C somando apenas 32 pontos, terminando na última colocação.

Além do Novorizontino, o Náutico enfrentará Grêmio, Chapecoense e Ponte Preta. O Timbu,

vale lembrar, pode ser rebaixado já na 35ª rodada. Basta a Chape (15º, com 39) pontuar contra o Sampaio Corrêa, terça (11), no Castelão. Isso, somado a um tropeço dos alvirrubros perante os paulistas, faria com que os comandados do técnico Dado Cavalcanti não conseguissem mais sair da zona de re-

baixamento - no máximo, só poderiam chegar a 39, insuficiente para evitar a queda.

"Ganhar até do Flamengo"

Em entrevista ao programa Fórum Esportivo, da Rádio Jornal, o vice-presidente do Náutico, José Barbosa, citou que o fraco desempenho do clube não condiz com o trabalho que é visto nos treinamentos alvirrubros. Para enfatizar o argumento, o dirigente disse que, pelo que tem sido feito nas atividades pré-jogo, o Timbu teria condições de ganhar do Flamengo, atual finalista da Copa do Brasil e da Libertadores.

"O time do Náutico, se você vê ele treinando, é para ganhar até do Flamengo. Alguma coisa está errada porque o time quando entra em campo, depois dos 30 minutos, ele toma gols", afirmou Barbosa.

SANTA CRUZ

Novo uniforme traz manifesto contra o racismo

Com referência a Martin Luther King, o Santa Cruz lançou ontem um novo uniforme em 2022. A camisa produzida pela Volt é totalmente preta e faz parte de um manifesto contra o racismo. "O racismo machuca, dói, tira a liberdade e até vidas," diz a nota do Tricolor.

A edição é limitada e não terá estoque de reposição. As camisas estão disponíveis na loja física e online. Para as compras físicas, as vendas são exclusivas na loja do Arruda. Os valores são: R\$ 169,90 (infantil); R\$ 179,90 (juvenil); R\$ 189,90 (feminino); R\$ 199,90 (masculino) 209,90 (masculino plus).

Referências a Luther King

No vídeo de lançamento, há várias referências ao famoso discurso de Martin Luther King "I have a dream". Outro lema da campanha é o de viver a consciência negra todos os dias, que é celebrado no dia 20 de novembro. "Eu tenho um sonho. Sonho de conseguir torcer pelo meu time, sem que minha pele seja motivo de piadas, de ofensas," afirma um dos trechos do vídeo.

Além do Santa Cruz, outros clubes fizeram parte da campanha do material de fornecedor esportivo. Vitória, CSA, América-MG, Figueirense e Botafogo-SP.

@COBRACORALOFICIAL



Edição é limitada e não terá estoque de reposição

EMLURB PREFEITURA DA CIDADE DO RECIFE
SECRETARIA DE INFRAESTRUTURA/EMLURB
AUTARQUIA DE MANUTENÇÃO E LIMPEZA URBANA

RESULTADO DE JULGAMENTO FINAL

PROCESSO LICITATÓRIO Nº 024/2022 - CLI EMLURB - CONCORRÊNCIA Nº 018/2022 -
Objeto: **CONTRATAÇÃO DE EMPRESA DE ENGENHARIA ESPECIALIZADA PARA PRESTAÇÃO DOS SERVIÇOS DE MANUTENÇÃO DO ENROCAMENTO DE PEDRAS DA PROTEÇÃO EXISTENTE NA ORLA DE BOA VIAGEM - RECIFE/PE.** O Presidente da Comissão de Licitação da Autarquia de Manutenção e Limpeza Urbana - EMLURB torna público o resultado de julgamento final, declarando **VENCEDORA: COASTAL - CONSTRUÇÕES E SOLUÇÕES TÉCNICAS AMBIENTAIS - EIRELLI**, no valor de **R\$ 4.513.103,68** (quatro milhões, quinhentos e treze mil, cento e três reais e sessenta e oito centavos). Recife, 10 de outubro de 2022. Marco Antonio de Araújo Bezerra - Presidente da Comissão de Licitação.

INFAN
INDÚSTRIA QUÍMICA FARMACÊUTICA NACIONAL S/A
CNPJ(MF) nº 08.939.548/0001-03 - Nire nº 26 3 0000319-8

CONVOCAÇÃO DE ASSEMBLEIA

Ficam convocados os senhores acionistas a se reunirem em Assembleia Geral Extraordinária, no dia 17 de outubro às 10:00 horas, em nossa sede social, na Rodovia BR 232, Km 136, s/n, bairro Agamenon Magalhães, na cidade de Caruaru/PE, CEP. 55.034-640, a fim de deliberarem sobre a seguinte ordem do dia: **(I) Deliberar, discutir e aprovar a constituição de uma filial.**

Caruaru/PE, 08 de outubro de 2022.

Bruno de Matos Henrique - Presidente do Conselho de Administração.

Chesf

Companhia Hidro Elétrica do São Francisco - CHESF
COMPANHIA ABERTA
EMPRESA DO SISTEMA ELETOBRAS
NIRE - 2630004937-6
CNPJ - 33.541.368/0001-16

190.ª ASSEMBLEIA GERAL EXTRAORDINÁRIA
Edital de Convocação

Ficam convocados os Senhores Acionistas da Companhia Hidro Elétrica do São Francisco - Chesf, para reunirem-se em **Assembleia Geral Extraordinária**, em sua Sede Social, na Rua Delmiro Gouveia, n.º 333, no Bairro de San Martin, na Cidade do Recife, capital do Estado de Pernambuco, às 09:00 horas do dia 31 de Outubro de 2022, a fim de deliberarem sobre a seguinte Ordem do Dia: **190.ª Assembleia Geral Extraordinária - AGE: 1. Alteração do Estatuto Social da Chesf; 2. Destituição de Membros do Conselho de Administração da Chesf; 3. Eleição de Membro para o Conselho de Administração da Chesf; e 4. ratificação das indicações da Eletrobras para Presidente do Conselho de Administração e seu substituto.**

Recife, 11 de outubro de 2022
Elvira Baracuh Cavalcanti Presta
Presidente do Conselho de Administração