

FOLHA de PERNAMBUCO

Fundador: Eduardo de Queiroz Monteiro www.folhape.com.br

Recife, sexta-feira, 14 de outubro de 2022. Ano XXV n° 240



RICARDO FERNANDES

NO RECIFE, BOLSONARO DESTACA AS MULHERES

O presidente e candidato à reeleição afirmou que, dos 420 mil títulos que concedeu para assentados, 80% foram para mulheres. Bolsonaro participou de um encontro com lideranças cristãs. POLÍTICA >> PÁG. 2

Bolsonaro também discursou para apoiadores em um palanque montado na avenida Boa Viagem

BAIRRO DO RECIFE

Mais cinco ruas fechadas aos domingos

A medida, segundo a PCR, tem como objetivo priorizar o lazer dos pedestres em um dos principais pontos turísticos da capital. O esquema vai valer sempre de 0h até 18h. Confira as ruas que terão a circulação e presença de veículos proibidas, aos domingos. COTIDIANO >> PÁGINA 7

PAULLO ALLMEIDA



Mostra de decoração vai ocupar o icônico edifício, no Bairro do Recife, de amanhã até 27 de novembro

CASACOR PE ESTREIA NO CHANTECLAIR

CULTURA >> PÁG. 11

FERNANDO DE NORONHA
ILHA GANHARÁ
USINA SOLAR
DE R\$ 10 MI

ECONOMIA >> PÁGINA 9

VÔLEI FEMININO
BRASIL ESTÁ
NA DECISÃO
DO MUNDIAL

ESPORTES >> PÁGINA 16

ISSN 1807-9377



9 771807 937066



assine
3425 5803
telemarketing@folhape.com.br

anuncie
3425 5831/5841
comercial@folhape.com.br

atendimento ao cliente (WhatsApp)
3425 5804 (99482 7919)
alofoha@folhape.com.br

WhatsApp Redação
(81) 98187 9290
folhape@folhape.com.br



R\$1,50 PREÇO PROMOCIONAL PARA VENDA AVULSA
Acesso neste portal: www.folhape.com.br



ELEIÇÕES 2022

■ Presidente participou de um encontro cristão e fez discurso num carro de som, em Boa Viagem, com foco no público feminino

No Recife, discurso para as mulheres

ALEXANDRE AROEIRA

CARLOS ANDRÉ CARVALHO

No último compromisso de campanha no Recife, ontem, numa reunião com lideranças cristãs, aberta à imprensa, o presidente da República e candidato à reeleição Jair Bolsonaro (PL) tentou reverter a performance que teve nas urnas no primeiro turno em Pernambuco. Na reunião, realizada no salão de eventos de um hotel na Zona Sul, procurou, também, agradecer o público feminino, entre o qual possui alto índice de rejeição, segundo as pesquisas de intenção de voto.

MULHERES

Em sua fala, que ultrapassou os 35 minutos, o presidente disse que distribuiu, ao longo da gestão, 420 mil títulos para assentados e que, deste total, 80% foram concedidos a mulheres. “Porque se der para o machão, ele faz um negócio, vende, faz uma estripulia, e a mulher fica sozinha com os filhos e sem terra. Nós conhecemos nossa raça”, brincou, arrancando risos da plateia. Ao falar da concessão dos títulos, Bolsonaro levantou um dado novo sobre Pernambuco. “Eu quero deixar claro a vocês um número assustador: quantos títulos de terra no tempo de Lula foram concedidos em Pernambuco? Zero. No meu governo, 17 mil”, garantiu.

O candidato também levantou outros dados, sem divulgar a fonte, que comparam sua gestão não só com a de Lula, mas também com a de Fernando Henrique Cardoso, presidente anterior ao petista. “Fazendo comparações: governo FHC, oito anos, uma invasão de terra por dia, em média; governo Lula, oito anos, vinte invasões de terra por mês; governo Jair Bolsonaro, cinco por ano. E nós vamos, com a reeleição, zerar essa questão”.

ESCALPELADAS

Ao voltar aos benefícios concedidos às mulheres, Bolsonaro quis mostrar que também contemplou as mais vulneráveis. “Nós fomos para as minorias das minorias das mulheres. Hoje, as escalpeladas, que ficam numa situação difícil na sua estética, recebem o BPC (Benefício de Prestação Continuada), que não tinham. E, por serem escalpeladas, são abandonadas pelos



Na avenida Boa Viagem, Bolsonaro montou palanque, negou ser contra nordestinos e lembrou que é casado com filha de cearense

maridos que, por regra, poucos ficam com elas”, explicou.

DISFUNÇÃO ERÉTIL

Além de fazer um balanço da sua gestão, ano a ano, o presidente também voltou a defender o tratamento precoce, utilizando como exemplo a descoberta de remédios para a disfunção erétil. “Muitos medicamentos são descobertos por acaso, até mesmo o para impotência sexual. Estavam fazendo um tratamento para doença pulmonar, e de repente passou uma enfermeira perto do velhinho, e daí ele queria levantar da cama: descobriram o princípio ativo, aí apareceu o Viagra, Cialis etc”, explicou.

Na reunião, Bolsonaro foi o último a falar. Antes, discursaram o coordenador da campanha do presidente em Pernambuco, Gilson Machado (PL); o deputado federal Marcos Feliciano (PL-SP), o pastor Silas Malafaia, o senador eleito Magno Malta (PL-ES), além de lideranças cristãs locais e de estados vizinhos.

Elogios ao Nordeste e à economia

Antes do discurso dentro do hotel, o presidente Jair Bolsonaro (PL) falou para a plateia de apoiadores que se juntou na frente do prédio. De cima de um trio elétrico, procurou desfazer a imagem dele que está sendo capitalizada pelo adversário, Luiz Inácio Lula da Silva (PT), neste primeiro turno. “Aqueles que acham que eu não gosto de nordestino, fiquem sabendo que a minha princesa, dona Michelle, é filha de um cabra da peste do Ceará. Sou apaixonado por uma nordestina, e a minha filha, em suas veias, corre sangue de cabra da peste”, afirmou.

Uma das novidades no discurso do presidente foi sobre uma conversa que ele disse ter tido com o ministro da Economia. “Agora há pouco, conversei com Paulo Guedes e ele falou que hoje temos 17 categorias que estão no plano de deso-

“

Aqueles que acham que eu não gosto de nordestino, fiquem sabendo que a minha princesa, dona Michelle, é filha de um cabra da peste do Ceará.”

JAIR BOLSONARO, PRESIDENTE

neração da folha. A 18ª categoria será a área de saúde, beneficiando nossos enfermeiros, que no momento têm seu piso suspenso por um ministro de Dilma Rousseff, Luiz Barroso”, explicou, acrescen-

tando que seu no seu governo “não existe corrupção endêmica”.

EXEMPLO

De acordo com o presidente, a imprensa havia divulgado, ontem, que, do mês passado para este, os preços de produtos da cesta básica caíram 10% nos supermercados. “O Brasil é um exemplo para o mundo. O Brasil está dando certo”, afirmou. No final do discurso, o presidente trouxe temas que vem repetindo durante a campanha: a postura contrária à ideologia de gênero e ao aborto, além de medidas da gestão dele, como o Auxílio Brasil, a exploração de energia eólica no Nordeste e a redução de preços dos combustíveis. “Há três meses, começamos uma política de redução de preços dos combustíveis, e hoje temos uma das gasolinas mais baratas do mundo”, disse.

FOLHA Política

Carol Brito (interina)

com a colaboração da equipe de Política



Capitais do Nordeste mostram um duelo particular na briga entre Lula e Bolsonaro

O presidente Jair Bolsonaro (PL) e o ex-presidente Lula (PT) fazem um investimento especial, neste segundo turno, no Nordeste. Nesta batalha, as Capitais da região estão tendo uma atenção especial dos presidentes. Além do volume maior de eleitores, outro fator que chama a atenção é que, apesar do petista ter vencido no Nordeste, com 66,76% dos votos, o cenário nas Capitais apresenta algumas peculiaridades quando comparado com as realidades estaduais. Em Estados como Bahia e Piauí, a larga vitória de Lula foi proporcionalmente representada em suas capitais. No Estado baiano, Lula teve 69,73% contra 24,31% do gestor federal. Já em Salvador, o placar foi de 66% contra 24%. No Piauí, estado com maior vitória proporcional do petista, foram 74,25% de Lula contra 19,90% do mandatário federal. Já Teresina, o petista teve 62% contra 28% do gestor. Já em outros estados, a diferença começa a cair mais. Em Pernambuco, o petista venceu com 65,27%, enquanto Bolsonaro teve 29,91%. No Recife, a diferença entre os postulantes cai para 15 pontos. No Ceará, a diferença foi de 45 pontos, mas em Fortaleza caiu para 18 pontos. No Maranhão, o petista venceu com 42 pontos de vantagem. No entanto, em São Luiz, a diferença caiu para 22 pontos. Em outras localidades, a diferença foi ainda menor. Na Paraíba, Lula venceu com 64,21% contra 29,62% do adversário. Na comparação com João Pessoa, a vitória do petista foi apertada (47% contra 44%). No Rio Grande do Norte, vitória de Lula por 62,98% contra 31,02%, mas um placar mais magro de 50% a 42% em Natal. O mesmo pode ser visto analisando Sergipe (63,82% do petista contra 29,16% de Bolsonaro) e em Aracaju (52% contra 37%). Já o caso Alagoas e a capital Maceió apresentou a maior diferença. No Estado, Lula venceu com 56,50% dos votos contra 36,05% de Bolsonaro. No entanto, a Capital foi a única do Nordeste onde o presidente ganhou, com 49% contra 40% do rival. Os números representam uma dificuldade ainda latente do bolsonarismo de penetrar no interior nordestino, enquanto a polarização ganha mais peso na capital.

Sinalização para nordestinos e evangélicos

Em sua quinta passagem por Pernambuco, o presidente Jair Bolsonaro (PL) fez questão de fazer gestos para dois segmentos estratégicos do eleitorado: nordestinos e evangélicos. Em seu discurso, o chefe do Executivo enfatizou as ações do seu Governo no Nordeste, o espaço dado a ministros nordestinos na Esplanada dos Ministérios e os seus laços familiares com o território. Na agenda, um espaço especial também foi dedicado para o encontro com lideranças religiosas.

PALANQUE > O ex-presidente Lula (PT) chega ao Recife, hoje, com a missão de unir palanques que foram antagônicos no primeiro turno. Ontem, tanto o prefeito do Recife, João Campos (PSB), quanto a candidata ao Governo Marília Arraes (SD) receberam o presidente na base área. Lideranças do PT apontam que Lula faz questão da presença do governador Paulo Câmara (PSB) e João Campos em seu palanque. Câmara foi um aliado fiel e Campos possui uma relação pessoal com o petista. Os dois somente não estarão no ato de hoje se não quiserem.

GESTO > Um gesto visto como uma sinalização de João Campos para Marília foi o fato do socialista ter liberado os vereadores da sua base aliada para apoiar a candidata do Solidariedade. Alguns legisladores estratégicos aderiram e o chefe do Executivo não se opôs ao movimento.

blogdafolha@folhape.com.br

A coluna de Carol Brito é publicada de terça a sábado.

ELEIÇÕES 2022

■ Candidato ao Planalto chegou ao Recife ontem à noite, após tour por Salvador, Aracaju e Maceió. Hoje ele faz coletiva e evento na Capital

Paulo, João, Marília e Humberto recebem Lula

BETÂNIA SANTANA

Depois de passar pela Bahia, na quarta-feira, e Sergipe e Alagoas, ontem, o presidente Lula da Silva (PT) desembarcou em Pernambuco, por volta das 19h. Foi recebido pelo senador Humberto Costa (PT), pelo prefeito do Recife, João Campos (PSB), pelo governador Paulo Câmara (PSB) e pela candidata ao Governo de Pernambuco Marília Arraes (Solidariedade).

Às 10h de hoje ele participa de uma coletiva de imprensa com Marília e representantes dos partidos que apoiam as duas candidaturas. Será na sede da Federação dos Trabalhadores Rurais (Fetape), no Recife. Em seguida sairá em caminhada pelas ruas da cidade. Os simpatizantes estarão concentrados no Parque Treze de Maio, área central da capital.

CONVOCAÇÃO

Ontem o presidente do PT no Estado, deputado estadual Doriel Barros, convocou filiados, militantes e eleitores do ex-presidente a participar da Caminhada Brasil da Esperança. "Vamos fazer uma grande caminhada. Será uma



RICARDO STUCKERT

Ontem, candidato esteve em Aracaju (foto). Hoje fará ato no Recife

grande festa da democracia", afirmou o deputado, apostando no resultado do primeiro turno. Do Treze de Maio, adeptos das candidaturas saem pela rua do Hospício, avenidas Conde da Boa Vista, Guararapes e Dantas Barreto. Terminam a caminhada no Pátio do Carmo.

TERESA

A primeira senadora eleita por Pernambuco, Teresa Leitão (PT), não poderá participar porque se recupera de uma cirurgia no fêmur.

"Será a caminhada da esperança, do bem-querer, contra a violência", acredita Teresa. Inte-

grante da coordenação da campanha de Lula, o prefeito do Recife, João Campos (PSB), à noite disse pelo Twitter ter recebido o presidente no aeroporto. Por recomendação de Lula, o PSB anunciou apoio a Marília que tem feito críticas à legenda.

O ex-candidato Danilo Cabral (PSB) usou as redes para anunciar a caminhada. Mas recorreu à imagem de Lula e do seu postulante a vice, Geraldo Alckmin. Não citou Marília. A vice-governadora, Luciana Santos (PCdoB), chamou todos para "abraçar o futuro presidente do Brasil e mostrar por que Pernambuco é conhecido como terra libertária", reforçou.

Jarbas manifesta apoio ao petista

Uma das principais vozes de oposição ao governo do PT, e nome histórico no MDB, o senador Jarbas Vasconcelos anunciou, ontem, pelas redes sociais, apoio à candidatura de Luiz Inácio Lula da Silva (PT) à Presidência da República.

"É momento de somar. É hora de fortalecer nossa democracia. Apesar das minhas críticas ao PT, repito nestas eleições o apoio dado ao partido em 2018. Bolsonaro não é uma opção pra mim. Temos formação, história e pensamentos opostos. Que possamos trabalhar na reconstrução do Brasil", afirmou Jarbas. Em 2018, Jarbas apoiou a candidatura de Geraldo Alckmin

ao Palácio do Planalto. Alckmin, hoje candidato a vice de Lula pelo PSB, estava no PSDB e foi derrotado. No segundo turno, acabou ficando ao lado do postulante ao cargo pelo PT, Fernando Haddad.

ANÚNCIO

Quem anunciou a decisão pelas redes sociais foi o senador petista Humberto Costa: "Com a brilhante história de luta em defesa da democracia, Jarbas se mostra coerente com os seus princípios ao se posicionar, mais uma vez, na sua vida pública, ao lado do povo", divulgou. Antes disso, em 2010, o emedebista fez discursos incisivos con-

tra Lula. Em um deles chegou a chamar o presidente de "chefe de uma facção". Em 2018, surpreendeu a todos ao aliar-se a Humberto para formar chapa com o governador Paulo Câmara (PSB), e disputar uma vaga ao Senado. Os três tiveram êxito.

Ontem, Humberto reconheceu a importância de tê-lo na disputa contra a reeleição do presidente Bolsonaro (PL). "Apesar de divergências políticas, Jarbas tem uma história de luta contra a ditadura militar. Num momento em que o país sofre uma ameaça autoritária, é fundamental unir todas as forças que apoiam a democracia", disse.

EDMAR Lyra



Lula e Marília fazem ato para casar voto e ampliar desempenho no 2º turno

A Frente Popular de Pernambuco, que em pleitos anteriores foi liderada por Miguel Arraes, Eduardo Campos e Paulo Câmara, terá neste segundo turno o objetivo de levar Marília Arraes, mais uma neta da figura mítica do estado, ao Palácio do Campo das Princesas.

Nesta sexta-feira haverá um importante ato para as campanhas do PT e do Solidariedade no estado, em que Lula tenta ampliar seus votos em relação ao primeiro turno, quando obteve mais de 65% dos válidos, e agora pretende atingir 70%, e Marília Arraes, agora única candidata de Lula na segunda etapa, tentará casar ao máximo seus votos com o petista.

O Nordeste se tornou estratégico para a campanha de Lula, é nesta região que está a esperança de conter o crescimento de Jair Bolsonaro no restante do país, um desempenho melhor em todo o Nordeste de Lula neutralizará qualquer onda bolsonarista em São Paulo, Minas Gerais, Rio de Janeiro e Rio Grande do Sul. Pernambuco deu um bom desempenho ao petista no primeiro turno, mas a campanha de Lula entende que ele pode crescer mais, e conquistando os votos que não foram dele nem de Bolsonaro no primeiro turno será um passo alcançável.

Para isso, a campanha de Marília Arraes se torna prioritária para o PT, uma vez que foi a mais votada no primeiro turno mesmo sem receber o apoio formal de Lula. Na avaliação da campanha de Marília, essa identificação única da sua candidatura com o projeto de Lula no segundo turno será vital para casar o voto e atingir o objetivo desejado, que é virar o jogo contra Raquel Lyra, que anteontem anunciou a opção pela neutralidade no segundo turno.

Augusto Coutinho

Reeleito para o quarto mandato na Câmara dos Deputados, Augusto Coutinho (Republicanos) decidiu apoiar Marília Arraes no segundo turno da disputa pelo governo de Pernambuco. Com trajetória iniciada no PFL na década de 90, Augusto decidiu trilhar um caminho diferente de antigos aliados, como Jarbas Vasconcelos e Mendonça Filho, que optaram pelo palanque de Raquel Lyra.

FORÇA > Camaragibe volta a ter deputado estadual, antes Nadegi Queiroz e Beto Accioly desempenharam a função em anos anteriores, desta vez João de Nadegi (PV) representará o município na Assembleia Legislativa de Pernambuco. O parlamentar foi eleito com 29.019 votos demonstrando a força eleitoral do seu grupo político.

ROBERTA ARRAES > Mesmo não sendo reeleita para o terceiro mandato, ficando na primeira suplência do PP, a deputada estadual Roberta Arraes obteve um desempenho que superou as expectativas com 42.778 votos, sendo a deputada mais votada do Araripe. Após a definição do segundo turno, há forte expectativa de que ela possa continuar na Alepe.

ENGAJAMENTO > O presidente Jair Bolsonaro cumpriu agenda no Recife e esteve reunido com lideranças religiosas e políticas, dentre eles Anderson Ferreira, Fernando Bezerra Coelho e Silas Malafaia, engajados na sua reeleição.

AGRADECIMENTO > Gostaria de agradecer a todos os amigos que enviaram felicitações pela passagem do meu aniversário ontem. Obrigado a todos que lembraram e fizeram meu dia mais especial.

INOCENTE QUER SABER > Qual será a estratégia de Lula para alavancar Marília no segundo turno?

@edmarlyra

www.edmarlyra.com

A coluna de Edmar Lyra é publicada de segunda a sábado.

ELEIÇÕES 2022

BETÂNIA SANTANA E
PUPI ROSENTHAL

Após uma campanha forte no segundo turno para a Prefeitura do Recife em 2020 - pautada por intensas trocas de ofensas e acusações -, a candidata do Solidariedade ao Governo de Pernambuco, Marília Arraes, e o atual prefeito da cidade, João Campos (PSB), se encontraram pessoalmente na semana passada. O encontro teria sido articulado pelo deputado federal reeleito Renildo Calheiros (PCdoB).

A reunião foi mantida em sigilo e teria acontecido na casa do ex-candidato ao Senado na chapa de Marília, André de Paula (PSD). Apesar de André negar que tenha recebido ambos, fontes ligadas ao próprio PSB confirmaram a reunião. A aproximação entre os primos fez parte do processo de anúncio de apoio dos socialistas à candidatura de Marília. Hoje, ambos estarão juntos no palanque de Luiz Inácio Lula da Silva (PT) durante sua visita ao Recife.

Ter Lula ao seu lado, subindo no mesmo palanque, pedindo votos para ela presencialmente e fortalecendo seu nome como alternativa ao Palácio do Campo das Princesas nas eleições do 2º turno é tido como a carta de ouro da campanha da neta do ex-governador Miguel Arraes. Ontem, ela recebeu o petista no Aeroporto Internacional do Recife e reservou esta sexta-feira para ele: da coletiva de imprensa, marcada para as 10h, até o discurso final no Pátio do Carmo, Centro do Recife, à tarde.

CARUARU

Marília Arraes também passou o dia de ontem em Caruaru, no Agreste, onde participou de uma série de sabatinas e encontros políticos. A candidata conversou com empresários de vários setores na sede da Associação Comercial e Empresarial de Caruaru (Acic).

ALAGOAS

STJ mantém governador afastado

A Corte Especial do Superior Tribunal de Justiça (STJ) confirmou ontem a decisão que afastou do cargo o governador de Alagoas, Paulo Dantas (MDB), candidato à reeleição, e autorizou operação da Polícia Federal contra ele. Inicialmente, o prazo era de 180 dias, mas foi reduzido pelo colegiado para até o término do mandato, em 31 de dezembro. A decisão também determinou o bloqueio de R\$ 54 milhões dos investigados.



Marília Arraes passou o dia de ontem na cidade da sua adversária

■ Em debate ontem com empresários, a candidata do Solidariedade falou sobre desenvolvimento tecnológico do polo de confecções do Agreste

Marília e João se encontram para selar paz

RECUPERAÇÃO

A candidata reforçou a necessidade de estimular a força econômica de Caruaru e do entorno, com o Polo de Confecções. Lembrou que, inicialmente, precisa garantir o abastecimento d'água, e para isso também precisa construir as barragens que foram prometidas.

UPE

"A gente consegue agregar muito mais valor ao polo se investir em ciência. Precisamos de um campus da UPE (Universidade de Pernambuco) em Caruaru para formar pessoas da região". Ainda em Caruaru, a candidata conseguiu o re-

forço de prefeitos para seu palanque: de Caetés, terra onde o ex-presidente Lula nasceu, Armando Duarte, eleito pelo PSB; de São Bento do Una, Pedro Alexandre Medeiros de Souza, chamado de Alexandre Batité (MDB); e de Iati, Antônio José de Souza, conhecido como Tonho de Lula, também eleito pelo PSB.

Já no Recife, ela recebeu o apoio do deputado federal reeleito Augusto Coutinho (Republicanos). "Eu conheço o trabalho de Marília e sei da capacidade que ela tem para governar o nosso Estado. Estamos juntos neste segundo turno", afirma Augusto.

que teria agido politicamente. Segundo a magistrada, as acusações foram "levianas".

"Embora bastante contrariada, sinto-me compelida a responder a insinuações e afirmações levianas de que medidas cautelares por mim determinadas neste inquérito foram tomadas por motivações políticas. Não ingressei no STJ para pautar minha atuação judicial em fundamentos de ordem política", afirmou.

CARLOS Britto



Wolney detona Raquel Lyra em sua luta pelo governo do Estado

Candidato à reeleição derrotado em 2022, o deputado federal Wolney Queiroz (PDT) não economizou nas críticas à candidata a governadora Raquel Lyra (PSDB), ao optar pela adversária dela, Marília Arraes (SD). Em entrevista a uma emissora de rádio de Caruaru, Wolney afirmou que Raquel, quando atuou como prefeita da Capital do Agreste, deixou muito a desejar.

“Raquel disse, no primeiro turno, que quer fazer em Pernambuco o que fez em Caruaru. Já perdeu meu voto aí, porque se ela fizer isso, vai endividar Pernambuco, porque Caruaru está endividada. Ela vai fazer poucas obras, porque Caruaru tem poucas obras deixada por ela, e vai deixar um monte de obras pela metade. Também não vai fazer nenhuma grande obra de mobilidade, porque Caruaru não tem”, alfinetou.

Wolney foi mais longe e bateu mais forte. Segundo ele, não existe nenhuma obra estruturadora em Caruaru, deixada pela então prefeita, a exemplo de outras lideranças políticas locais do Estado. “Uma obra, por exemplo, do anel viário, que Tony Gel fez; uma obra importante como Zé Queiroz fez, a Ponte Irmã Jerônima; uma obra que Eduardo (Campos) fez, que é a duplicação da BR-104. Qual foi a obra grande que Raquel fez? nenhuma”, afirmou.

Segundo o deputado, Caruaru hoje é “buraco, lixo e metralha. Os bairros da periferia estão abandonados. Em seis anos de governo, Raquel não construiu nada. Fez uma maternidade com dinheiro e projeto meu, terminou umas creches que Zé Queiroz (ex-prefeito) deixou prontas e fez um colégio na Cohab III. As 4.500 casas que ela diz que fez, foi com um programa federal (‘Minha Casa Minha Vida Rural’). Portanto, eu não posso entregar o Estado de Pernambuco a quem não conseguiu gerir uma cidade, que é muito menor”, completou.

As declarações de Wolney circularam, através de um vídeo, em uma entrevista, que viralizou pela cidade. Tem quem concorde, mas também tem quem diga que não passa de revanchismo político. E que falta humildade para apoiar uma caruaruense que pode virar governadora.

O reencontro

A política afasta e junta em um tempo todo peculiar dela mesma. Depois de virar líder do governo e deixar a liderança, o senador Fernando Bezerra Coelho (MDB) esteve ontem no Recife para receber o presidente Jair Bolsonaro (PL) em seu compromisso político em Pernambuco. Levou com ele o prefeito de Petrolina, Simão Durando (UB), o ex-prefeito de Petrolina que foi candidato ao governo estadual, Miguel Coelho (UB), e diversas lideranças do seu grupo já haviam declarado apoio a Bolsonaro, no segundo turno das eleições.

CALADINHO > Depois de votar em João Araldo (PSOL) no primeiro turno, existe a expectativa para saber em quem o deputado federal Tulio Gadelha vai votar no segundo turno. Tulio, que recebeu mais de 134 mil votos e renovou o seu mandato, disputou a eleição pela Rede.

APARECEU > Sem aparições públicas recentes, o senador Jarbas Vasconcelos (MDB) publicou um texto no Twitter revelando seu apoio à candidatura de Lula a presidente. “É momento de somar. É hora de fortalecer nossa democracia. Apesar das minhas críticas ao PT, repito nestas eleições o apoio dado ao partido em 2018. Bolsonaro não é uma opção pra mim. Temos formação, história e pensamentos opostos. Que possamos trabalhar na reconstrução do Brasil”.

ELEIÇÕES 2022

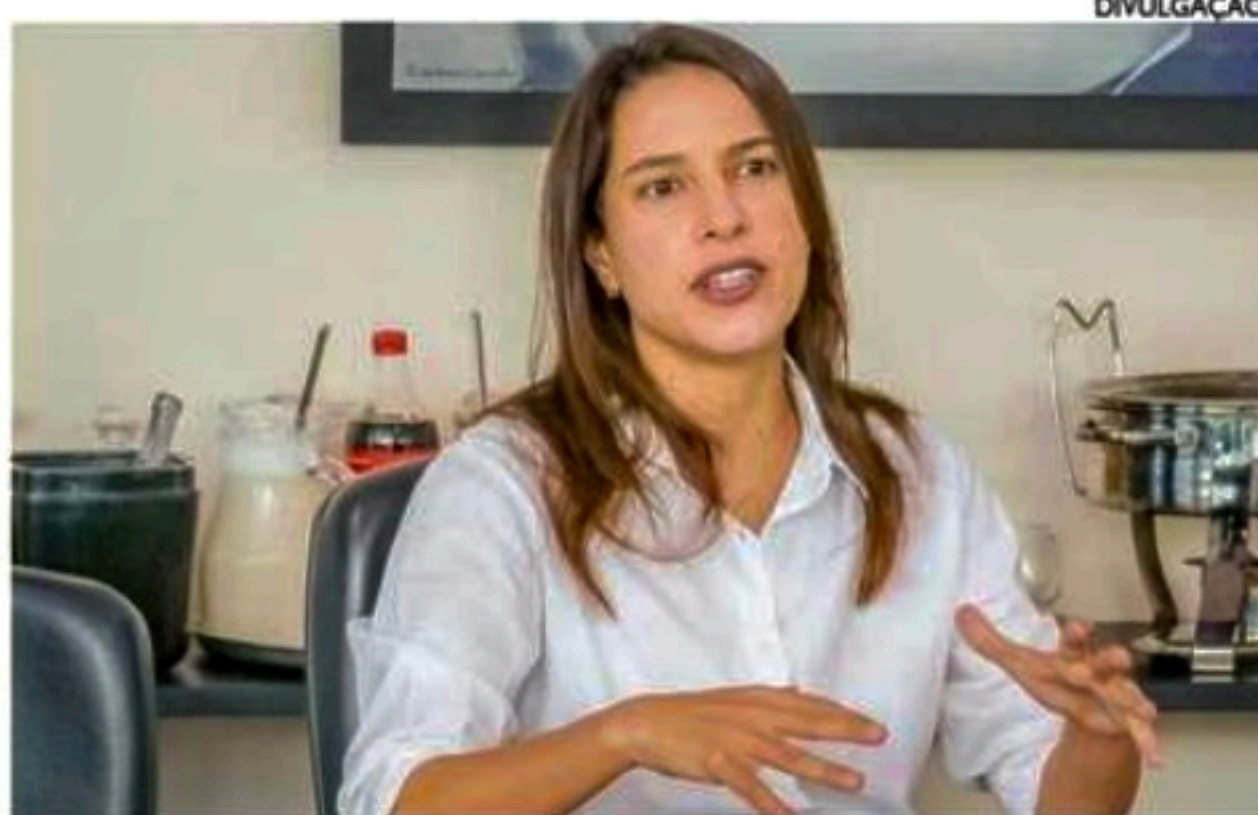

Raquel Lyra vem recebendo apoios de prefeitos de várias regiões

■ Candidata do PSDB ficou afastada ontem para acompanhar seu filho que passou por uma cirurgia. Anúncios foram feitos por seus aliados

Campanha de Raquel ganha novos apoios

EDSON MOTA

Ainda em cuidados com o seu filho mais velho, que realizou uma cirurgia para a retirada do apêndice, coube ontem aos coordenadores de campanha da candidata Raquel Lyra (PSDB) a tarefa de tentar angariar o máximo de apoios que pudessem dispor. Só ontem, as declarações públicas de incentivo ao nome da tucana vieram de prefeitos e outros nomes da política do interior do Estado.

Um desses nomes foi o do prefeito de Buenos Aires, na Zona da Mata Norte pernambucana, Fabiano Queiroz (PSD). Ele, cujo partido faz parte da coligação de Marília Arraes (SD), anunciou que estará com Raquel no segundo turno. “Vamos até o dia 30, um minuto sem parar nas ruas, juntando o povo, levando a ideia de que Pernambuco precisa desse reencontro com a nossa história. E a gente vai, se Deus quiser, eleger Raquel governadora de Pernambuco para que tenhamos um Estado melhor a cada dia”, disse o gestor.

SERRITA

Além dele, o prefeito de Serrita,

no Sertão, Aleudo Benedito (MDB), também manifestou o seu apoio a Raquel. “O motivo que levou a gente a tomar essa decisão foi estudar tanto Raquel como Priscila, duas pessoas preparadas que têm um currículo recheado e que vão fazer a diferença na mudança que o Estado precisa”.

ASSOCIAÇÃO

A Associação de Cabos e Soldados de Pernambuco (ACS-PE) também declarou voto na chapa de Raquel Lyra e Priscila Krause (Cidadania). “O apoio da associação à governadora Raquel Lyra se deve ao trabalho dela e ela ter ido à nossa sede e pelo compromisso de acabar com as faixas salariais (nas categorias). Isso tudo nos levou a crer que ela é uma pessoa de compromisso”, disse o presidente da ACS-PE, Luiz Torres, que esteve reunido com um dos coordenadores da campanha, o deputado federal Daniel Coelho (Cidadania).

Já no guia eleitoral apresentado ontem, o programa da candidata iniciou mostrando novamente o seu currículo, que inclui, dentre outros cargos, as eleições para deputada estadual e prefeita de Caruaru duas vezes. O vídeo também apresentou algumas legislações vigentes na cidade, como a Lei do Parto Humanizado.

ASSÉDIO ELEITORAL

TSE diz que vai aumentar fiscalização

O presidente do Tribunal Superior Eleitoral (TSE), ministro Alexandre de Moraes, afirmou ontem (13) que o combate ao assédio eleitoral nas empresas será intensificado e acelerado, diante do aumento de casos noticiados desde o início do segundo turno das eleições.

“Essa atuação será mais efetiva, mais rápida, porque não é possível que, em pleno século 21, se pretenda coagir o empregado em relação ao seu voto”, disse Moraes antes de encerrar a sessão plenária do TSE.

Ele acrescentou que se reunirá com o vice-procurador-geral eleitoral, Paulo Gonet, e com o procurador-geral do Trabalho, José de Lima Ramos Pereira, para alinhar formas mais eficazes de combate ao assédio eleitoral dentro das empresas.

AMEAÇAS

“Alguns empregadores [estão] coagindo, ameaçando, concedendo benefícios para que seus funcionários votem em determinado candidato”, descreveu Moraes. O presidente do TSE contou que, em reunião que teve com todos os comandantes das polícias militares do país, foram relatados casos em que empregadores tentaram comprar o próprio documento de identificação do eleitor para que não fosse votar. “Isso é crime comum, isso é crime eleitoral, isso vai ser combatido e continua a ser combatido”, afirmou ele.

LEGISLAÇÃO

O assédio eleitoral também ocorre em outras relações. Segundo a legislação, é crime o servidor público valer-se da sua autoridade para coagir alguém a votar ou não votar em determinado candidato ou partido. A pena é de até seis meses de detenção, mais multa.

Também é crime usar de violência ou grave ameaça para coagir alguém a votar, ou não votar, em determinado candidato ou partido, ainda que os fins visados não sejam conseguidos.

RADAR

PFIZER

RICARDO MARAJÓ/SMCS



Crianças receberão três doses da vacina em dosagem de 0,2 ml

Liberada vacinação de bebês contra Covid-19

AGÊNCIA BRASIL

O Ministério da Saúde liberou ontem a aplicação de vacinas contra a Covid-19 da Pfizer em crianças de 6 meses a 4 anos de idade que tenham comorbidades. Ainda não há informações sobre quando a pasta receberá e qual o total de vacinas específicas para esse público.

A ampliação de uso da vacina da Pfizer foi aprovada pela Anvisa em setembro. Desde a liberação, há um impasse no Ministério da Saúde sobre a incorporação da vacina no plano de imunização.

Em nota, ontem, a pasta infor-

mou que solicitará à Comissão Nacional de Incorporação de Tecnologias no SUS (Conitec) a avaliação de possível ampliação do uso da vacina pediátrica nessa faixa etária. Até que seja analisado pela comissão, a vacinação estará restrita ao público com comorbidades.

A vacina para crianças de 6 meses a 4 anos de idade tem dosagem e composição diferentes daquelas utilizadas para as faixas etárias previamente aprovadas. A formulação da vacina autorizada ontem deverá ser aplicada em três doses de 0,2 ml (equivalente a 3 microgramas).

GUERRA NA UCRÂNIA

Tensão cresce com ameaça nuclear russa

AGÊNCIA GLOBO

BRUXELAS e KIEV - O chefe da diplomacia da União Europeia (UE), Josep Borrell, alertou durante uma reunião ministerial da Organização do Tratado do Atlântico Norte (Otan), em Bruxelas, ontem, que as tropas russas serão "aniquiladas" caso o presidente russo, Vladimir Putin, cumpra com sua ameaça de usar armas nucleares na Ucrânia.

Essa é a primeira grande reunião da Otan desde que a Rússia anexou quatro regiões do território ucraniano e lançou ameaças veladas de ataques nucleares, sinalizando uma escalada da guerra iniciada

em 24 de fevereiro por Moscou.

"Qualquer ataque nuclear contra a Ucrânia vai gerar uma resposta. Não será uma resposta nuclear, mas será tão forte do ponto de vista militar que o Exército russo ficará aniquilado", disse Borrell, sugerindo que a resposta implicaria um envolvimento direto de forças ocidentais, o que representaria uma ampliação do conflito.

Formalmente, a Otan nunca ameaçou usar qualquer tipo de força em resposta à Rússia, seja com armas convencionais ou com o arsenal nuclear, já que a Ucrânia não é membro da aliança militar e, portanto, não está coberta pela cláusula de autodefesa.

ELEIÇÕES 2022

Ministro afirmou que a manipulação de premissas verdadeiras e a utilização de mídias tradicionais para se plantar notícias falsas surgem no 2º turno

Moraes vê segunda geração de fake news

AGÊNCIA O GLOBO

BRASÍLIA - O presidente do Tribunal Superior Eleitoral (TSE), ministro Alexandre de Moraes, afirmou ontem que o início da campanha eleitoral do segundo turno está sendo marcado por "duas novas modalidades de desinformação, a desinformação em sua segunda geração", apontando que a Justiça Eleitoral deve agir para coibir abusos que levem prejuízo aos eleitores.

A primeira delas é a manipulação de algumas premissas verdadeiras, que junta várias informações verdadeiras que aconteceram chegando a uma conclusão falsa. A segunda delas é a utilização de mídias tradicionais para se plantar fake news e, a partir disso, as campanhas replicam essas fake news, dizendo que "isso é uma notícia", disse.

Remoção de vídeo

O ministro fez a afirmação durante o julgamento de um pedido da campanha do ex-presidente Luiz Inácio Lula da Silva (PT) para a remoção de um vídeo divulgado no canal bolsonarista "Brasil Pa-



ALEJANDRO ZAMBRANA/SECOM/TSE

Presidente do TSE disse que a Justiça Eleitoral deve agir contra abusos

ralelo". O material divulgava matérias jornalísticas que associavam o candidato à Presidência a casos de corrupção.

Mídia de aluguel

"Não se pode admitir mídia tradicional de aluguel, que faz uma suposta informação jornalística absolutamente fraudulenta para permitir que se replique isso. Esses casos cresceram muito a partir do segundo turno, e devem ser combatidos para garantir a informação de verdade", afirmou o presidente do TSE.

No julgamento, o ministro Ricardo Lewandowski apontou que a matéria divulgada pelo canal atribui escândalos que jamais foram imputados a Lula. Por isso, disse considerar que o material representava uma "grave a desordem informacional".

"Nós estamos diante de um fenômeno novo, o fenômeno da desinformação, que vai além da fake news. O eleitor não está preparado para receber esse tipo de desordem informacional", apontou Lewandowski.

Por maioria de votos, os ministros mandaram a página suspender a veiculação do vídeo sob pena de multa diária de R\$ 10 mil.

INVESTIGAÇÃO

Denúncias de Damares sem provas

AGÊNCIA O GLOBO

O Ministério Público Federal (MPF) afirmou que atuou em quatro inquéritos instaurados para investigar denúncias sobre tráfico internacional de crianças que teriam ocorrido desde 1992 na Ilha de Marajó, no Pará, mas que nenhuma delas mencionou nada semelhante às torturas citadas pela ex-ministra Damares Alves.

Recém-eleita senadora pelo Republicanos do Distrito Federal, Damares afirmou que crianças da Ilha de Marajó são traficadas e têm seus dentes "arrancados pra elas não morderem na hora do

sexo oral". Também disse que só se alimentam de "comida pastosa para o intestino ficar livre para a hora do sexo anal". Ela disse que o governo possuía imagens dos crimes contra as crianças.

Aguardando respostas

De acordo com o comunicado, a unidade do MPF no Pará segue aguardando informações da secretária executiva do Ministério da Mulher, Família e dos Direitos Humanos (MMFDH), Tatiana Barbosa de Alvarenga, sobre os supostos

crimes citados pela ex-titular da pasta. Até o início da tarde de ontem o ministério não havia apresentado resposta.

Na terça-feira, a Procuradoria Federal dos Direitos do Cidadão, órgão do MPF para a defesa dos direitos humanos, e o MPPA também solicitaram essas informações ao MMFDH. O MPF quer que o MMFDH informe quais providências tomou ao descobrir os casos.

Ontem, em entrevista à Band, Damares Alves mudou sua versão. Disse que apenas relatou o que teria ouvido nas ruas e não que se tratava de denúncias documentadas no ministério.



■ Cinco vias vão ter estacionamento e circulação de veículos proibidos aos domingos, entre 0h e 18h. Alteração começa a valer neste fim de semana

Bairro do Recife terá mudança no trânsito

O Bairro do Recife, na área central da capital pernambucana, sofrerá mudanças na circulação de veículos aos domingos. A iniciativa fará com que, entre 0h e 18h, cinco vias do bairro tenham ordenamento com proibição de estacionamento e circulação de veículos. São elas: a rua do Bom Jesus (entre a Avenida Barbosa Lima e Rua do Observatório), rua Domingos José Martins (entre a Avenida Barbosa Lima e a Rua Barão Rodrigues Mendes), rua da Guia (entre a Avenida Barbosa Lima e a Rua Barão Rodrigues Mendes), avenida Alfredo Lisboa (do Marco Zero até as imediações da Torre Malakoff) e toda a extensão da rua Barão Rodrigues Mendes.

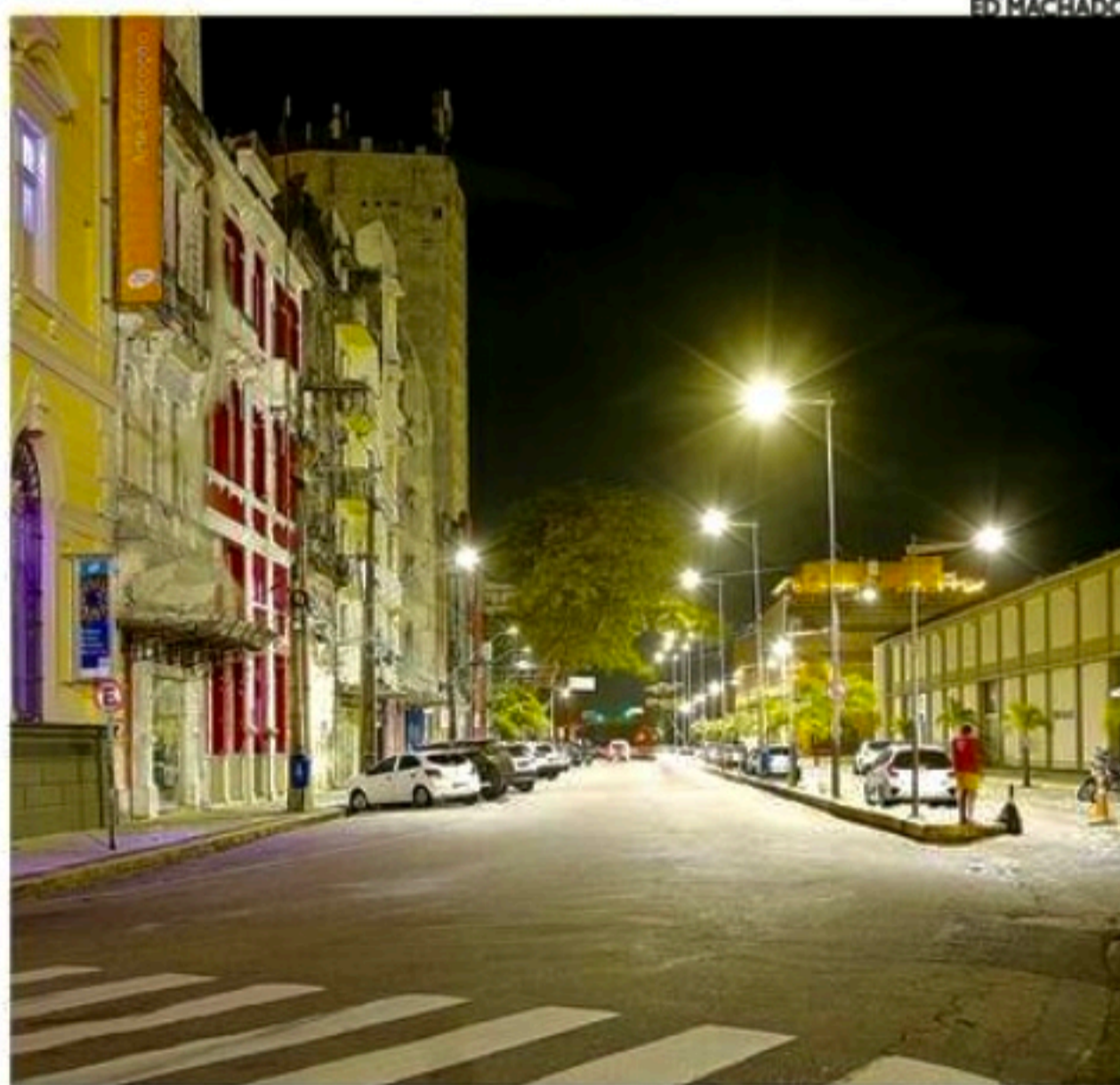

Avenida Alfredo Lisboa é uma das vias que entrarão na mudança

Sistema inicia neste domingo

O novo sistema passará a vigorar a partir deste domingo. De acordo com a Secretaria de Política Urbana e Licenciamento (Sepul), órgão vinculado à Prefeitura do Recife, a medida visa garantir melhor acessibilidade para os munícipes e turistas, garantido

maior segurança e espaço para passeios de pedestres.

O controle de veículos será feito pela Secretaria Executiva de Controle Urbano, em parceria com a Autarquia de Trânsito e Transporte Urbano do Recife (CTTU), Guarda Municipal e o programa Recentro e agentes e orientadores de trânsito estarão nos locais para

orientar motoristas e auxiliar na circulação. Os bloqueios serão instalados pela CTTU a cada domingo, quando agentes e orientadores de trânsito irão auxiliar o trânsito. O objetivo é deixar dentro do perímetro das cinco vias apenas os comerciantes autorizados e a tradicional Feirinha do Bom Jesus, estimulando ainda

mais a mobilidade ativa no local, de acordo com a Prefeitura do Recife.

Alerta aos motoristas

O tráfego de veículos segue permitida na rua do Apolo e avenida

Barbosa Lima. A Prefeitura do Recife alerta aos motoristas que pretendem ir ao Bairro do Recife em seus veículos que sempre observem os locais onde o estacionamento é permitido.

Outras três vias já foram pedestrianizadas nos últimos anos no bairro: a avenida Rio Branco, rua da Moeda e rua do Bom Jesus.

VIAS QUE TERÃO SUSPENSÃO DE CIRCULAÇÃO E ESTACIONAMENTO DE VEÍCULOS



Rua do Bom Jesus
(entre a Avenida Barbosa Lima e Rua do Observatório)

Rua da Guia
(entre a Avenida Barbosa Lima e a Rua Barão Rodrigues Mendes)

Rua Domingos José Martins
(entre a Avenida Barbosa Lima e a Rua Barão Rodrigues Mendes)

Avenida Alfredo Lisboa
(do Marco Zero até as imediações da Torre Malakoff)

Toda extensão da Rua Barão Rodrigues Mendes

*Horário do funcionamento do esquema especial: entre 0h e 18h dos domingos

ARTE: FOLHA PE/ HUGO CARVALHO

CRIME

Pai permitia estupro da filha

Na manhã do Dia das Crianças, 12 de outubro, uma menina de 10 anos foi violentada sexualmente por um idoso que pagou ao pai da criança para cometer o ato de violência. A exploração sexual foi facilitada por esse pai, um homem de 40 anos, que entregava a filha na residência do estupro, um homem de 63 anos, no Ibura, em troca de uma quantia em dinheiro.

A Polícia Militar encontrou a criança sozinha na casa do suspeito do estupro. "Ela teria sido levada pelos próprios pais em troca de

uma quantia em dinheiro", informou, em nota, a PM.

"Segundo relatos de testemunhas, a vítima teria passado a noite fora de casa com o pai, na casa do outro autor, e ao retornar estaria sem os sentidos e com sangramento nas partes íntimas. Ainda segundo relatos, o autor/pai levava com frequência a filha na casa do outro autor e recebia valores em dinheiro ou mantimentos", apurou a Polícia Civil.

Com ferimentos e sangramentos, a menina foi encaminhada para o

Imip. De acordo com o Imip, a criança encontra-se internada na enfermaria, em estado de saúde estável.

Envolvidos são presos

Os envolvidos foram levados para a Delegacia da Mulher e presos. O homem de 63 anos foi autuado por estupro de vulnerável e prostituição; e o pai da menina, por exploração sexual de vulnerável.



Com ferimentos e sangramentos, a menina foi levada ao Imip

A transação tributária e o fim da política de parcelamento

GUSTAVO VENTURA

PRESIDENTE DO INSTITUTO DOS ADVOGADOS DE PERNAMBUCO - IAP.

pecialmente à União Federal, se mostrou pouco eficaz ao longo dos anos. Serviu apenas como instrumento de regularização momentânea para muitas empresas e introduziu uma premissa realmente ruim para a relação fisco-contribuinte, de que sempre haveria um futuro parcelamento especial a ser instituído, de forma que se gerava um desestímulo a regularidade fiscal, o que também gera reflexos na concorrência entre as empresas.

Ao introduzir a política tributária da transação tributária, por meio da Lei nº 13.988/2020 e das portarias que a regulamentam, o governo federal propõe uma mudança não meramente normativa, mas cultural, inclusive na perspectiva dos contribuintes e seus advogados. A primeira é na aproximação efetiva dos procuradores com a advocacia tributária. Não faz muito tempo que era uma dura missão tratar qualquer tema com a PGFN, pois claramente havia uma decisão de se afastar o diálogo direto, se restringindo aos autos do processo. De alguns anos para cá, em boa medida, os procuradores mantêm um diálogo franco e aberto com os advogados dos contribuintes e a nossa ex-

pectativa é que isso avance cada vez mais.

Outro aspecto fundamental, em constante aprimoramento, é busca compreender a capacidade financeira de pagamento dos débitos tributários dos contribuintes. Levando-se em conta aspectos como a receita bruta anual, a existência de prejuízo fiscal eventualmente passível de dedução, a possibilidade de calendarização dos pagamentos, a apresentação de garantias para o aumento dos descontos, entre outros elementos.

Há de se ressaltar a relevância da transação tributária para as empresas que ingressam com pedidos de recuperação judicial, uma vez que a aprovação do plano passa pela necessidade de ter se chegado a um acordo com a PGFN, caso não tenha parcelado as suas dívidas. Aqui cabe ressaltar a importante inovação da Lei nº 14.112/2020 ao, finalmente, tratar de maneira adequada o passivo tributário das empresas que pleiteiam a recuperação judicial, ao menos em relação aos tributos federais. Os descontos aplicados e a possibilidade do uso dos prejuízos fiscais acumulados, contribuem realmente para que o contribuinte possa superar o momento de di-

ficuldade.

Porém, os principais aspectos dessa mudança de perspectiva sejam a presunção da boa-fé do contribuinte, a redução da litigiosidade e a adequação dos meios de cobrança a capacidade de pagamento. Nesse sentido, todos devem contribuir, empresários, seus advogados e procuradores.

Tais inovações apenas se tornam possíveis pelo trabalho efetivo dos procuradores da PGFN em levar adiante a formalização das transações individuais, todas devidamente publicadas, o que traz transparência para a sociedade. A advocacia privada tem que ser parceira e estimular tais inovações.

Importante que essa mudança de mentalidade chegue aos estados e aos principais municípios. É fundamental para o desenvolvimento do Brasil um ambiente de negócios mais seguro, onde o contribuinte não veja o estado como um adversário e o fisco não veja no contribuinte como um sonegador em potencial.

Há muito ainda o que ser feito e inovado em matéria de transação tributária no Brasil. Estamos apenas no começo da caminhada.

A União Federal conseguiu algo que até há poucos anos parecia impensável, que é a implementação de uma política efetiva de transação tributária, deixando para segundo plano a instituição dos parcelamentos especiais. E isso é muito bem-vindo.

Para os leitores de outras áreas do conhecimento, a transação tributária e os parcelamentos são institutos diferentes. No parcelamento o contribuinte simplesmente paga a sua dívida por meio de pagamentos mensais, com ou sem descontos. Basta aplicar a previsão normativa e não se leva em consideração as suas peculiaridades. Tecnicamente, trata-se uma hipótese de suspensão do crédito tributário. Foram muito utilizados os parcelamentos ordinários - que deve continuar a existir - e os especiais, a exemplo do REFIS, PAES, PAEX e outros tantos instituídos pelos estados e municípios.

Tal política tributária, me referindo aqui es-

O retorno do rol exemplificativo da ANS e a garantia à saúde

JOSÉ SANTANA JÚNIOR

ADVOGADO ESPECIALISTA EM DIREITO EMPRESARIAL E SÓCIO DO ESCRITÓRIO MARIANO SANTANA SOCIEDADE DE ADVOGADOS

deve ser dada a cobertura obrigatória pelos planos privados de assistência à saúde, contrariando o posicionamento até então utilizado pela ANS.

Igualmente, resguarda que a relação dos planos privados de assistência à saúde com os respectivos beneficiários e segurados será tutelada pelo Código de Defesa do Consumidor, de modo expresso, conferindo maior proteção ao hipossuficiente.

Desde a implementação da Resolução Normativa nº 465/21 da ANS, o ajuizamento de ações por meio de tutelas era a solução para a problemática estabelecida quanto ao "rol taxativo da ANS".

Isto porque, em determinados casos urgentes em que não era concedida a cobertura necessária pelo plano de saúde e por seguro de saúde, os segurados precisavam se socorrer ao Poder Judiciário para obtenção da proteção necessária.

O cenário sofreu grande alteração com a entrada em vigor da lei. No momento, a lista estabelecida pela ANS por meio da resolução nº 465/21 se tornou apenas referência para a concessão dos medicamentos e tratamentos.

Deste modo, a cobertura não se limita a lista, possibilitando o fornecimento do procedimento, tratamento ou fármaco mediante prescrição médica, desde que possua a devida com-

provação científica da eficácia do medicamento para a doença em que o paciente foi diagnosticado; que seja recomendado pela Comissão Nacional de Incorporação de Tecnologias no Sistema Único de Saúde (Conitec); ou que ocorra a recomendação da utilização do fármaco por pelo menos um órgão de avaliação de tecnologias em saúde com renome internacional.

O rol de tratamentos, medicamentos e procedimentos estabelecidos como referência básica, possibilitará maior flexibilidade e proteção ao consumidor nos casos em que a nova normativa os protege, garantindo os direitos fundamentais à vida e à saúde.

PREVISÃO DO TEMPO



REGIÃO METROPOLITANA

Hoje - Parcialmente nublado com chuva rápida, isolada e com intensidade fraca na madrugada e/ou início da manhã e noite.
> Máxima: 30° Mínima: 22°

Amanhã - Parcialmente nublado com chuva rápida, isolada e com intensidade fraca na madrugada e/ou início da manhã.
> Máxima: 31° Mínima: 22°

MATA NORTE

>Hoje Máxima: 30° Mínima: 20° >Amanhã Máxima: 31° Mínima: 20°

MATA SUL

>Hoje Máxima: 31° Mínima: 20° >Amanhã Máxima: 32° Mínima: 20°

AGRESTE

>Hoje Máxima: 32° Mínima: 17° >Amanhã Máxima: 33° Mínima: 17°

SERTÃO DE PERNAMBUCO

>Hoje Máxima: 35° Mínima: 17° >Amanhã Máxima: 36° Mínima: 16°

SERTÃO DE SÃO FRANCISCO

>Hoje Máxima: 35° Mínima: 20° >Amanhã Máxima: 37° Mínima: 20°

TÁBUA DE MARES

Fonte: Centro de Meteorologia de Pernambuco

AMANHÃ	HOJE	AMANHÃ	HOJE
V	V	V	V
Hora	Hora	Hora	Hora
altura	altura	altura	altura
00:09	06:19	12:23	18:34
0.4	2.0	0.6	2.0
V	V	V	V
Hora	Hora	Hora	Hora
altura	altura	altura	altura
00:51	07:02	13:02	19:17
0.6	1.8	0.8	1.9

FASES DA LUA

09/10	17/10
Cheia	Minguante
25/10	02/10
Nova	Crescente



FOLHA de PERNAMBUCO
EXPEDIENTE

Presidente e fundador:
EDUARDO DE QUEIROZ MONTEIRO
presidencia@folha.com.br



Diretor Executivo
PAULO PUGLIESI
paulopugliesi@folha.com.br

Diretor Operacional
JOSÉ AMÉRICO LOPES GÓIS
americogois@folha.com.br

Diretora Administrativa
MARIANA COSTA
marianacosta@folha.com.br

Editora-chefe
LEUSA SANTOS
leusasantos@folha.com.br

COMERCIAL
Publicidade: 3425 5831/5841 Fax - 3425 5845
comercial@folha.com.br
Classificados (anúncio de linha): 3425 5899/ 3425 5896
Diretoria - 3425 5839

MERCADO NACIONAL
REPRESENTANTE: CA PUBLICIDADE
SÃO PAULO: Fone: (11) 2729-5448 / 5449
e-mail: cpublicidade.com@terra.com.br

REPRESENTANTE: EC COMUNICAÇÃO E MARKETING
Brasília: Fone: (61) 99186 6647 (61) 99103 3838
e-mail: diretorescom@gmail.com; opec.eccom@gmail.com

REDAÇÃO
Editores
Bianca Negromonte, Danielle Romani, Fábio Guilbu, Geison Macedo, Ivo Vanderley, João Lin, Rogério França, Vanessa Lins

Subeditores
Alfeu Tavares, Carol Brito, Priscila dos Santos

CIRCULAÇÃO
3425 5897

ASSINATURA
3425 5803
Segunda a sexta: 8h às 16h

CENTRAL DE ATENDIMENTO - 3425-5804 / 5802
99482-7919 (WhatsApp)
Segunda a sexta: 8h às 16h
Sábado: 8h às 13h

FINANCEIRO - 3425 5811/3425 5813
MARKETING - 3425 5876

Recursos Humanos - 3425 5809
Administração - 3425 5892

A Editora Folha de Pernambuco Ltda. não comercializa diretamente os exemplares do jornal ao público, fazendo-o unicamente e apenas autorizada devidamente credenciada, que, à sua vez, os revende através de vendedores autorizados, diretamente ou por intermédio de pessoas físicas ou jurídicas para isso autorizadas.

PREÇO DO EXEMPLAR
Dia útil (PE, AL, PB, RN) R\$ 2,00
Folha Mais (Fim de Semana) R\$ 4,00
Outros Estados R\$ 6,00
Número atrasado R\$ 6,00

ASSINATURA
Anual Diária R\$ 730,00
Semestral Diária R\$ 365,00

Preço promocional para venda avulsa edição de segunda a sexta: R\$ 1,50
edição FolhaMais (sábado/domingo): R\$ 2,00

DPO FOLHA DE PERNAMBUCO
Contato para LGPD
Departamento de Proteção de Dados
dpo.folha@folha.com.br
Fone: (81) 3425-5809

Fundado em 3 de abril de 1998

Editora Folha de Pernambuco Ltda.
Av. Marquês de Olinda, 105
Baixo do Recife - Cep: 50030-000 Recife-PE
www.folha.com.br FAPB: 3425 5800

Afiliado a

ANJ ASSOCIAÇÃO NACIONAL DE JORNALIS

Verificação de circulação

ARC Auditores Independentes S/S

CENF



MERCADO FINANCEIRO

MOEDAS	DÓLAR - Compra: R\$5,23 - Venda: R\$5,23 - Variação: 0,05%	EURO: 5,10	YUAN (China): 0,73	PESO (Argentina): 0,03
BOLSAS	IBOVESPA - Variação: 0,30% - Pontos: 115.171,74	DOW JONES (NOVA YORK): 2,08%	NASDAQ (NOVA YORK): 1,94%	S&P 500 (NOVA YORK): 2,37%

OUTROS ÍNDICES (Setembro)

SELIC: 13,75%	IPCA: -0,29%	IGP-M/FBV: -0,95%
OURO BM&F: 274,00	INPC: -0,32%	

Índices Econômicos
www.sppe.org.br

SOCIEDADE PERNAMBUCANA DE PLANEJAMENTO EMPRESARIAL (SPPE)

NEM 8, Nem 80

A Economia em Foco



Alfredo Bertini

Economia Bombando? Conta Outra...

Não bastasse o fato da polarização em si dispensar discussões programáticas, justo para trazer à histeria temas dispensáveis e estereis, a fragmentada nação brasileira ainda tem que se contentar com conversas fiadas sobre a economia. É aquela sensação de euforia de quem vê uma miragem no deserto e depois constata que aquele oásis está além do que os olhos vêem.

Tomo como referência ajustada para essa minha mera análise o título de uma obra premiada de Ignácio de Loyola Brandão, chamada "Não Verás País Nenhum", de 1981. De fato, para um contexto atual que foge do roteiro daquele ilustre autor, aproprio-me apenas do título e daí revelo que também "não consigo enxergar país nenhum". Por tudo que de improvável tem acontecido, como de provável tem-se esquecido. Um horror.

Ouso agora misturar Tom Jobim e Nelson Rodrigues ao dizer que este país, que não é para "principiantes", termina por assistir a conquista prevalente dos "idiotas". Nada pela capacidade de se fazer algo diferente do que se assiste, na forma de estupidez e brutalidade. Tudo pela quantidade de se fazer algo igual do que se assiste, na forma de engano e mentira. A autocracia do populismo idiota está estabelecida.

Vou direto ao assunto. Admito entender que qualquer governo se entusiasme na defesa de resultados econômicos favoráveis, por mais frágeis ou conjunturais que sejam. No entanto, fazer disso uma promessa política que se projete para a sociedade como sólida e consistente...conta outra, por favor. Ou seja, números só servem aqueles que possam ser úteis para o propósito político. Do contrário, por mais consistente ou não que seja a metodologia, a melhor e verdadeira é sempre aquela que convém. Não importa se depois das eleições, a cena política seja outra e o estrutural ameace o conjuntural.

Percebo que no cotidiano do tal ex-posto que manda na economia, o que serve para ser exposto é tudo aquilo que caiba bem no "manequim político" de uma dura e complexa realidade econômica. Esta sim, despida diante das incertezas dos mercados estressados e dos fracassos sociais evidentes.

Sejam os números internos do Banco Central ou do IBGE. Sejam de fora, como os recentes do FMI. O que vale sustentar é a falsa ilusão do que se extrai de bom de cada fonte dessa. Exemplo: revisar para cima o crescimento do PIB deste ano, vale; mas, quando a previsão fica a menor para o próximo ano, vale o deboche afiado. Não adianta falar que certos indicadores têm essências estruturais não tão favoráveis. Que o desemprego dito como melhorado é conjuntural e se dá em cima de trabalhadores formalizados. Afinal, o lado estrutural do desalento e da informalidade é abandonado. Pior: que mais de 80% das famílias estão endividadas. Ademais, que a inflação "controlada" se deve ao intervencionismo provisório sobre os preços dos combustíveis. Enfim, que sucesso econômico é esse? Isso é estruturante?

Nessa verve tagarela de se duzer que a "nossa economia está bombando", atrevo-me a dizer: conta outra, por favor. O Brasil é bem maior que isso

@alfredobertini87

alfredobertini2017@gmail.com

A coluna Nem 8 nem 80 é publicada às quartas e sextas.

A ilha de Fernando de Noronha vai ganhar mais um projeto para a geração da sustentabilidade e descarbonização. Será construída, no arquipélago, a primeira Usina Solar Fotovoltaica Flutuante de Noronha, com investimento estimado de R\$ 10 milhões, provenientes do Programa de Eficiência Energética da Neoenergia Pernambuco, regulado pela Agência Nacional de Energia Elétrica (Aneel). A previsão é de que até o final deste ano as obras sejam iniciadas, com expectativa de serem finalizadas até julho do próximo ano.

A planta será usada para melhorar o abastecimento de água na ilha. O sistema de geração de energia renovável será instalado no espelho d'água do Açude do Xaréu, uma área de aproximadamente 4.400 m². Com 949 placas solares a serem instaladas, o sistema terá uma potência de cerca de 630 quilo-watt-pico (kWp) e uma geração estimada de 1.238 MWh/ano.

Acordo firmado

Ontem, a Neoenergia Pernambuco e a Companhia Pernambucana de Saneamento (Compesa) firmaram o acordo para a construção da usina flutuante. A planta suprirá mais de 50% do consumo de energia da Compesa na ilha. A geração por meio de fonte renovável promoverá uma redução de 1.663 toneladas de CO₂ emitidos anualmente no arquipélago, reconhecido pela Unesco como Patrimônio Natural da Humanidade.

"A conservação do ecossistema passa, essencialmente, por soluções energéticas sustentáveis que permitam um modelo de negócio viável que possa conciliar conservação ambiental, desenvolvimento socioeconômico e qualidade de vida para a população", destacou Saulo Cabral, presidente da Neoenergia Pernambuco.

Atualmente, mais de 80% da energia em Fernando de Noronha é produzida por geradores a diesel. A Compesa é responsável por cerca de 14% do consumo de energia de Fernando de Noronha.

Projetos sustentáveis

A usina vai se incorporar a outros projetos sustentáveis da Neoenergia na ilha. Entre eles, está a Usina Solar Vacaria, que faz parte do Tri-Iha Verde, projeto de mobilidade elétrica da Neoenergia.

■ Nova planta começará a ser implantada ainda neste ano e será usada para melhorar o abastecimento de água no arquipélago

Noronha terá usina solar de R\$ 10 milhões

NEOENERGIA PERNAMBUCO/DIVULGAÇÃO



O sistema será instalado no espelho d'água do Açude do Xaréu

PRODEPE PROGRAMA DE DESENVOLVIMENTO DO ESTADO DE PERNAMBUCO EDITAL DE NÃO CONCORRÊNCIA

A empresa **COMERCIAL DISTRIBUIDORA NATAL LTDA.**, CNPJ no MF sob o n. 70.316.179/0002-57, localizada a Rua Escritor Alexandre Neptuno, 156, Galpão 0000, Afogados, Recife - PE, atendendo a exigência contida no art. 13, da lei 11.675, de 11 de outubro de 1999, e no art. 17, do decreto 21.959, de 27 de dezembro de 1999, faz saber aos interessados que comercializam os produtos a seguir indicados, pleiteando para tanto os benefícios fiscais e financeiros estabelecidos pelo PRODEPE na modalidade de comércio importador atacadista e central de distribuição, e convoca a quem produza bem similar a apresentar comprovação da fabricação a Diretoria de Negócios da Agência de Desenvolvimento de Pernambuco - AD DIPER, no prazo máximo de 15 (quinze) dias contados a partir da data de publicação deste edital. A listagem dos produtos está disponível no site da AD Diper no seguinte link www.addiper.pe.gov.br/index.php/15-10-2022-comercial-distribuidora-natal-ltda/. Endereço para correspondência: Agência de Desenvolvimento de Pernambuco - AD DIPER - Av. Conselheiro Rosa e Silva, 347, Espinheiro, Recife - PE, CEP - 52020-220.

HOSPITAL MILITAR DE ÁREA DE RECIFE

MINISTÉRIO DA DEFESA

GOVERNO FEDERAL

AVISO DE EDITAL

Tomada de Preços nº 001/2022 - HMAR
Hospital Militar de Área de Recife

Objeto: Contratação de empresa especializada para reparação da rede elétrica interna do Posto Médico, UTII, Bloco Cirúrgico, CME e 9ª Unidade de Internação, 2ª Fase do Hospital Militar de Área de Recife, conforme Edital e seus Anexos.

Abertura: 1º de novembro de 2022, às 09:00h (horário de Brasília - DF)
Retirada do Edital: www.comprasgovernamentais.gov.br
UASG: 160199

HAILTON ANTONIO CASARA CAVALCANTE - Cel
Ordenador de Despesas do HMAR

Classificados

ANUNCIE CONOSCO
(81) 3425 5831 / 5882

Folha de Pernambuco
Recife, sexta-feira, 14 de outubro de 2022

1 Imóveis | apartamentos • casas comerciais • outros

2 Veículos | automóveis • motos • bicicletas • caminhões • outros

3 Oportunidades | empregos • negócios • locadoras • outros

4 Diversos | comunicados • serviços profissionais • outros

1
IMÓVEIS

Apartamentos
Vendem-se

BOA VISTA

LP205 OPORTUNIDADE UNICA NA BOA VISTA EXCLUSIVIDADE EDIFÍCIO MANDACARU APTO C/74M COM 2QTS, WC SOC, COZ, SALA P/02 AMB, ARMARIOS, DCE, ELEV, R\$ 210 MIL, AC, FINANC. FONES: 991919003/986967550/30375200 CRECI 9355J

LP367 OPORTUNIDADE UNICA EXCLUSIVIDADE EDF. DUARTE COELHO, APTO COM 127M, 3QTS, SUITE, VARNADA, WC SOC, DCE, SALA PARA 02 AMB, COZ, INHA, DCE, TODO COM ARMARIOS, PRONTO PARA MORAR, LINDA VISTA, ELEVADOR, R\$260 MIL, AC FINANC. F 99191.9003

LP205 OPORTUNIDADE UNICA NA BOA VISTA EXCLUSIVIDADE EDIFÍCIO MANDACARU APTO C/74M COM 2QTS, WC SOC, COZ, SALA P/02 AMB, ARMARIOS, DCE, ELEV, R\$ 210 MIL, AC, FINANC. FONES: 991919003/986967550/30375200 CRECI 9355J

LP367 OPORTUNIDADE UNICA EXCLUSIVIDADE EDF. DUARTE COELHO, APTO COM 127M, 3QTS, SUITE, VARNADA, WC SOC, DCE, SALA PARA 02 AMB, COZ, INHA, DCE, TODO COM ARMARIOS, PRONTO PARA MORAR, LINDA VISTA, ELEVADOR, R\$260 MIL, AC FINANC. F 99191.9003

CAMPO GRANDE

LP272 OPORTUNIDADE IMPERDÍVEL APTO COM 55M, 2QTS, SUITE, SLP/02 AMBS, COZ, WC SOCIAL, TODO COM ARMARIOS, IVG, ELEV, R\$ 270 MIL, AC, FINANC FONE 991919003/986967550/30375200 CRECI 9355J

LP 3183 OPORTUNIDADE UNICA EXCLUSIVIDADE EDF. JARDIM DOS ANTURIOS APTO C/70M, 2QTS, SUITE, SLP/02 AMB, COZ, WC SOC, VAR, ESCRITORIO, IVG, ELEV, TODO C/ ARMARIOS, ELEV, R\$ 250 MIL, MARQUE SUA VISITA, AC, FINANC, FONES: 991919003/986967550/30375200 CRECI 9355J

LP 3229 OPORTUNIDADE APTO C/75M, NASCENTE, SLP/02 AMB, 3QTS, STE, WC SOC, COZ, IVG, ELEV, R\$ 230 MIL, AC, FINANC. FONE 991919003/986967550/30375200 CRECI 9355J

LP272 OPORTUNIDADE IMPERDÍVEL APTO COM 55M, 2QTS, SUITE, SLP/02 AMBS, COZ, WC SOCIAL, TODO COM ARMARIOS, IVG, ELEV, R\$ 270 MIL, AC, FINANC FONE 991919003/986967550/30375200 CRECI 9355J

LP 3183 OPORTUNIDADE UNICA EXCLUSIVIDADE EDF. JARDIM DOS ANTURIOS APTO C/70M, 2QTS, SUITE, SLP/02 AMB, COZ, WC SOC, VAR, ESCRITORIO, IVG, ELEV, TODO C/ ARMARIOS, ELEV, R\$ 250 MIL, MARQUE SUA VISITA, AC, FINANC, FONES: 991919003/986967550/30375200 CRECI 9355J

LP 3229 OPORTUNIDADE APTO C/75M, NASCENTE, SLP/02 AMB, 3QTS, STE, WC SOC, COZ, IVG, ELEV, R\$ 230 MIL, AC, FINANC. FONE 991919003/986967550/30375200 CRECI 9355J

CASA AMARELA

LP2103 EXCELENTE OPORTUNIDADE APTO COM 60M, 2QTS, COZ, SL P/02 AMB, WC SERV, WC SOCIAL, ARMARIOS NA COZ, IVG, R\$ 220 MIL, AC, FINANC. FONE 991919003/986967550/30375200 CRECI 9355J

LP233 IMPERDÍVEL OPORTUNIDADE APT C/85M, 2 QTS, SUITE, WC SOC, SL P/ 02 AMB, VAR, COZ, ARMARIOS, DCE, IVG, ELEV, R\$ 290 MIL, AC, FINANC, FONES: 991919003/986967550/30375200 CRECI 9355J

LP3217 APTO COM OTIMA LOCALIZACAO COM 72M, 3 QTS, ISTE, SLP/02 AMB, WC SOC, COZ, TODO COM ARMARIOS, ELEV, IVG, R\$ 250 MIL, AC, FINANC, MARQUE SUA VISITA, LIGAR FONES: 991919003/986967550/30375200 CRECI 9355J

LP350 OPORTUNIDADE IMPERDÍVEL APTO ANDAR ALTO DECORADO COM 80M, 3QTS, SUITE, VAR, SL P/02 AMB, WC SOC, COZ, DCE, ARMARIOS, 2 VGS, LAZER COMPLETO, R\$ 559 MIL, AC, FINANC, FONES: 986967550/30375200/991919003 CRECI 9355J

LP2103 EXCELENTE OPORTUNIDADE APTO COM 60M, 2QTS, COZ, SL P/02 AMB, WC SERV, WC SOCIAL, ARMARIOS NA COZ, IVG, R\$ 220 MIL, AC, FINANC, FONE 991919003/986967550/30375200 CRECI 9355J

LP233 IMPERDÍVEL OPORTUNIDADE APT C/85M, 2 QTS, SUITE, WC SOC, SL P/ 02 AMB, VAR, COZ, ARMARIOS, DCE, IVG, ELEV, R\$ 290 MIL, AC, FINANC, FONES: 991919003/986967550/30375200 CRECI 9355J

LP3217 IMPERDÍVEL LINDO APTO COM OTIMA LOCALIZACAO COM 72M, 3 QTS, ISTE, SLP/02 AMB, WC SOC, COZ, TODO COM ARMARIOS, ELEV, IVG, R\$ 250 MIL, AC, FINANC, MARQUE SUA VISITA, LIGAR FONES: 991919003/986967550/30375200 CRECI 9355J

LP350 OPORTUNIDADE IMPERDÍVEL APTO ANDAR ALTO DECORADO COM 80M, 3QTS, SUITE, VAR, SL P/02 AMB, WC SOC, COZ, DCE, ARMARIOS, 2 VGS, LAZER COMPLETO, R\$ 559 MIL, AC, FINANC, FONES: 986967550/30375200/991919003 CRECI 9355J

LP3217 IMPERDÍVEL LINDO APTO COM OTIMA LOCALIZACAO COM 72M, 3 QTS, ISTE, SLP/02 AMB, WC SOC, COZ, TODO COM ARMARIOS, ELEV, IVG, R\$ 250 MIL, AC, FINANC, MARQUE SUA VISITA, LIGAR FONES: 991919003/986967550/30375200 CRECI 9355J

LP350 OPORTUNIDADE IMPERDÍVEL APTO ANDAR ALTO DECORADO COM 80M, 3QTS, SUITE, VAR, SL P/02 AMB, WC SOC, COZ, DCE, ARMARIOS, 2 VGS, COBERTAS, SALAO DE FESTA, PISCINA, SALINA, PLAY, GRAU, INDELEVEMARQUE AGORA SUA VISITA R\$630 MIL, AC, FINANC TELEFONES: 991919003/986967550/30375200 CRECI 9355J

LP350 OPORTUNIDADE IMPERDÍVEL APTO ANDAR ALTO DECORADO COM 80M, 3QTS, SUITE, VAR, SL P/02 AMB, WC SOC, COZ, DCE, ARMARIOS, 2 VGS, COBERTAS, SALAO DE FESTA, PISCINA, SALINA, PLAY, GRAU, INDELEVEMARQUE AGORA SUA VISITA R\$630 MIL, AC, FINANC TELEFONES: 991919003/986967550/30375200 CRECI 9355J

LP3118 OPORTUNIDADE APTO COM 107M, 3QTS, SUITE, DCE, SLP/02 AMB, VAR, TODO C/ ARMARIOS, COZ, AREA DE SERV, 2VGS, ELEV, PISC, SL FESTA, PLAY, R\$ 635 MIL, AC, FINANC FONE 991919003/986967550/30375200 CRECI 9355J

LP3126 APTO COM 80M, 3QTS, SUITE, VAR, SLP/ 02 AMB, COZ, AREA DE SERV, WC SOC, 2VGS, TODO C/ ARMARIOS, ELEV, PISC, PLAY, SALAO DE FESTA, R\$ 530 MIL, AC, FINANC, MARQUE SUA VISITA LIGAR FONES: 991919003/986967550/30375200 CRECI 9355J

LP428 OPORTUNIDADE APTO DE ALTO PADRAO C/ 225 M, 4QTS, 3SUITES, VAR, SALA P/03 AMB, COZ, DCE, AREA DE SERV, WC SOC, TODO COM ARMARIOS, 2 VGS, R\$ 1.250 MIL, AC, FINANC, MARQUE SUA VISITA COM NOSSOS CORRETORES, LIGAR FONES: 991919003/986967550/30375200 CRECI 9355J

LP 3118 OPORTUNIDADE APTO C/80M, 3QTS, SUITE COM CLOSET, WC SOCIAL, SLP/02 AMB, COZ, TODO COM ARMARIOS, IVG, ELEV, R\$ 250 MIL, AC, FINANC, FONE 991919003/986967550/30375200 CRECI 9355J

LP 3126 APTO COM 80M, 3QTS, SUITE, VAR, SLP/ 02 AMB, COZ, AREA DE SERV, WC SOC, 2VGS, TODO C/ ARMARIOS, ELEV, PISC, PLAY, SALAO DE FESTA, R\$ 530 MIL, AC, FINANC, MARQUE SUA VISITA LIGAR FONES: 991919003/986967550/30375200 CRECI 9355J

LP428 OPORTUNIDADE APTO DE ALTO PADRAO C/ 225 M, 4QTS, 3SUITES, VAR, SALA P/03 AMB, COZ, DCE, AREA DE SERV, WC SOC, TODO COM ARMARIOS, 2 VGS, R\$ 1.250 MIL, AC, FINANC, MARQUE SUA VISITA COM NOSSOS CORRETORES, LIGAR FONES: 991919003/986967550/30375200 CRECI 9355J

LP428 OPORTUNIDADE APTO DE ALTO PADRAO C/ 225 M, 4QTS, 3SUITES, VAR, SALA P/03 AMB, COZ, DCE, AREA DE SERV, WC SOC, TODO COM ARMARIOS, 2 VGS, R\$ 1.250 MIL, AC, FINANC, MARQUE SUA VISITA COM NOSSOS CORRETORES, LIGAR FONES: 991919003/986967550/30375200 CRECI 9355J

LP218 IMPERDÍVEL OPORTUNIDADE APT C/64M, 2 QTS, SUITE, CLOSET, WC SOC, SLP/02 AMB, COZ, VAR, TODO COM ARMARIOS, IVG, LAZER COMPLETO, R\$ 320 MIL, AC, FINANC FONE 991919003/986967550/30375200 CRECI 9355J

LP218 IMPERDÍVEL OPORTUNIDADE APT C/64M, 2 QTS, SUITE, CLOSET, WC SOC, SLP/02 AMB, COZ, VAR, TODO COM ARMARIOS, IVG, LAZER COMPLETO, R\$ 320 MIL, AC, FINANC FONE 991919003/986967550/30375200 CRECI 9355J

LP218 IMPERDÍVEL OPORTUNIDADE APT C/64M, 2 QTS, SUITE, CLOSET, WC SOC, SLP/02 AMB, COZ, VAR, TODO COM ARMARIOS, IVG, LAZER COMPLETO, R\$ 320 MIL, AC, FINANC FONE 991919003/986967550/30375200 CRECI 9355J

LP218 IMPERDÍVEL OPORTUNIDADE APT C/64M, 2 QTS, SUITE, CLOSET, WC SOC, SLP/02 AMB, COZ, VAR, TODO COM ARMARIOS, IVG, LAZER COMPLETO, R\$ 320 MIL, AC, FINANC FONE 991919003/986967550/30375200 CRECI 9355J

LP218 IMPERDÍVEL OPORTUNIDADE APT C/64M, 2 QTS, SUITE, CLOSET, WC SOC, SLP/02 AMB, COZ, VAR, TODO COM ARMARIOS, IVG, LAZER COMPLETO, R\$ 320 MIL, AC, FINANC FONE 991919003/986967550/30375200 CRECI 9355J

LP218 IMPERDÍVEL OPORTUNIDADE APT C/64M, 2 QTS, SUITE, CLOSET, WC SOC, SLP/02 AMB, COZ, VAR, TODO COM ARMARIOS, IVG, LAZER COMPLETO, R\$ 320 MIL, AC, FINANC FONE 991919003/986967550/30375200 CRECI 9355J

LP218 IMPERDÍVEL OPORTUNIDADE APT C/64M, 2 QTS, SUITE, CLOSET, WC SOC, SLP/02 AMB, COZ, VAR, TODO COM ARMARIOS, IVG, LAZER COMPLETO, R\$ 320 MIL, AC, FINANC FONE 991919003/986967550/30375200 CRECI 9355J

LP218 IMPERDÍVEL OPORTUNIDADE APT C/64M, 2 QTS, SUITE, CLOSET, WC SOC, SLP/02 AMB, COZ, VAR, TODO COM ARMARIOS, IVG, LAZER COMPLETO, R\$ 320 MIL, AC, FINANC FONE 991919003/986967550/30375200 CRECI 9355J

LP218 IMPERDÍVEL OPORTUNIDADE APT C/64M, 2 QTS, SUITE, CLOSET, WC SOC, SLP/02 AMB, COZ, VAR, TODO COM ARMARIOS, IVG, LAZER COMPLETO, R\$ 320 MIL, AC, FINANC FONE 991919003/986967550/30375200 CRECI 9355J

LP218 IMPERDÍVEL OPORTUNIDADE APT C/64M, 2 QTS, SUITE, CLOSET, WC SOC, SLP/02 AMB, COZ, VAR, TODO COM ARMARIOS, IVG, LAZER COMPLETO, R\$ 320 MIL, AC, FINANC FONE 991919003/986967550/30375200 CRECI 9355J

LP218 IMPERDÍVEL OPORTUNIDADE APT C/64M, 2 QTS, SUITE, CLOSET, WC SOC, SLP/02 AMB, COZ, VAR, TODO COM ARMARIOS, IVG, LAZER COMPLETO, R\$ 320 MIL, AC, FINANC FONE 991919003/986967550/30375200 CRECI 9355J

LP2133 IMPERDÍVEL OTIMO APTO, COM 70M, 2QTS, VAR, SLP/02 AMB, COZ, WC SOC, DCE, NASC, REFORMADO, ELEV, 2VGS, R\$ 220 MIL, MARQUE SUA VISITA, AC, FINANC, LIGAR FONES: 991861864/999184740/986967550/30375200 CRECI 9355J

LP311 OPORTUNIDADE IMPERDÍVEL APARTAM, DECORADO COM 114M, 3QTS, 2 STES, VAR, DCE, SLP/02 AMB, WC SOC, DCE, TODO C/ ARMARIOS, 2 VGS, SL DE FESTA, R\$ 570 MIL, AC, FINANC, LIGAR FONES: 986967550/30375200/991919003 CRECI 9355J

LP3219 IMPERDÍVEL OPORTUNIDADE, APTO C/140M, 3 QTS, ISTE, SLP/02 AMB, COZ, DCE, VAR, WC SOC, TODO COM ARMARIOS, IVG, ELEV, SL DE FESTA, R\$ 350 MIL, AC, FINANC, MARQUE SUA VISITA, FONE 991919003/986967550/30375200 CRECI 9355J

LP3224 OPORTUNIDADE APTO COM 107M, 3QTS, SUITE, DCE, SLP/02 AMB, VAR, TODO C/ ARMARIOS, COZ, AREA DE SERV, 2VGS, ELEV, PISC, SL FESTA, PLAY, R\$ 635 MIL, AC, FINANC FONE 991919003/986967550/30375200 CRECI 9355J

LP422 OPORTUNIDADE IMPERDÍVEL APTO PROX DE TODO COM 118M, 4QTS, 2 STES, WC SOC, SL P/02 AMB, COZINHA, VARANDA, DCE, TODO COM ARMARIOS, 2 VGS, LAZER COMPLETO, R\$ 850 MIL, AC, FINANC F 991919003

LP472 APTO COM OTIMA LOCALIZACAO EXCLUSIVIDADE EDF. MEGAHYPE C/ 126 M, 4 QTS, SUITE, VARANDA, WC SOC, DCE, SL P/02 AMB, COZ, COM ARMARIOS, ELEVADOR, IVG, R\$430 MIL, AC, FINANC. TEL: 99191.9003

IMPERDÍVEL OPORTUNIDADE APTO C/ OTIMA LOCALIZACAO, TENDO 93M, 2QTS, SUITE, CLOSET, WC SOC, DCE, TODO C/ ARMARIOS, 2 VGS, SL DE FESTA, R\$ 570 MIL, AC, FINANC, FONE 991919003/986967550/30375200 CRECI 9355J

IMPERDÍVEL OPORTUNIDADE APTO C/ OTIMA LOCALIZACAO, TENDO 93M, 2QTS, SUITE, CLOSET, WC SOC, DCE, TODO C/ ARMARIOS, 2 VGS, SL DE FESTA, R\$ 570 MIL, AC, FINANC, FONE 991919003/986967550/30375200 CRECI 9355J

IMPERDÍVEL OPORTUNIDADE APTO C/ OTIMA LOCALIZACAO, TENDO 93M, 2QTS, SUITE, CLOSET, WC SOC, DCE, TODO C/ ARMARIOS, 2 VGS, SL DE FESTA, R\$ 570 MIL, AC, FINANC, FONE 991919003/986967550/30375200 CRECI 9355J

IMPERDÍVEL OPORTUNIDADE APTO C/ OTIMA LOCALIZACAO, TENDO 93M, 2QTS, SUITE, CLOSET, WC SOC, DCE, TODO C/ ARMARIOS, 2 VGS, SL DE FESTA, R\$ 570 MIL, AC, FINANC, FONE 991919003/986967550/30375200 CRECI 9355J

IMPERDÍVEL OPORTUNIDADE APTO C/ OTIMA LOCALIZACAO, TENDO 93M, 2QTS, SUITE, CLOSET, WC SOC, DCE, TODO C/ ARMARIOS, 2 VGS, SL DE FESTA, R\$ 570 MIL, AC, FINANC, FONE 991919003/986967550/30375200 CRECI 9355J

IMPERDÍVEL OPORTUNIDADE APTO C/ OTIMA LOCALIZACAO, TENDO 93M, 2QTS, SUITE, CLOSET, WC SOC, DCE, TODO C/ ARMARIOS, 2 VGS, SL DE FESTA, R\$ 570 MIL, AC, FINANC, FONE 991919003/986967550/30375200 CRECI 9355J

IMPERDÍVEL OPORTUNIDADE APTO C/ OTIMA LOCALIZACAO, TENDO 93M, 2QTS, SUITE, CLOSET, WC SOC, DCE, TODO C/ ARMARIOS, 2 VGS, SL DE FESTA, R\$ 570 MIL, AC, FINANC, FONE 991919003/986967550/30375200 CRECI 9355J

IMPERDÍVEL OPORTUNIDADE APTO C/ OTIMA LOCALIZACAO, TENDO 93M, 2QTS, SUITE, CLOSET, WC SOC, DCE, TODO C/ ARMARIOS, 2 VGS, SL DE FESTA, R\$ 570 MIL, AC, FINANC, FONE 991919003/986967550/30375200 CRECI 9355J

PESTANA
LEILÕES
EDITAL DE LEILÃO ON-LINE - IMÓVEL EM RECIFE/PE
Acesse o site: leiloes.com.br e participe!

Lilliam Pestana Gomes, Leiloeira Oficial, JUCISRS 168/00, faz saber, através do presente Edital, que devidamente autorizada pelo Banco Bradesco S/A, inscrito no CNPJ sob nº 60.746.948/0001-12, promoverá, na forma da Lei 9.514/97, nas datas de 01/11/22 (1º leilão) e 08/11/22 (2º leilão), ambas às 9h30, o leilão dos seguintes lotes: Lote 2 - Recife/PE. Bairro Casa Amarela, Rua Cons. Peretti, 350, Ed. Estação Mediterrâneo, Ap. 1604 (16º pav. Tipo B) c/ 1 vaga de estacionamento, 38. Áreas priv. 61,70m² (ap.), 11,00m² (vaga) e fração ideal de 0,0145550. Mat. 5.655 do 6º Ri local. Obs.: Ocupado. (AF) Lance mínimo: 1º Leilão R\$ 564.537,29. 2º Leilão R\$ 387.735,91 (caso não seja arrematado no 1º leilão). COND. DE PGTO.: à vista, mais comissão de 5% à Leiloeira. DA PARTICIPAÇÃO ON-LINE: mediante cadastro prévio no site da Leiloeira. OBS.: O Fidejuciantes possui direito de preferência de compra, nos termos da lei.

(51) 3535.1000 • Cond. de Pgto e Venda nos sites: banco.bradesco/leiloes e leiloes.com.br • imoveis@pestanaleiloes.com.br

LP379 IMPERDÍVEL OPORTUNIDADE APTO TOTALMENTE NASCENTE C/133M, 3QTS, ISTE, SLP/02 AMB, VAR, COZ, DCE, TODO COM ARMARIOS, WC SOCIAL, IVG, ELEV, R\$350 MIL, AC, FINANC, MARQUE SUA VISITA COM NOSSOS CORRETORES LIGAR FONES: 991919003/986967550/30375200 CRECI 9355J

IMPERDÍVEL OPORTUNIDADE APTO C/ OTIMA LOCALIZACAO, TENDO 93M, 2QTS, SUITE, CLOSET, WC SOC, DCE, TODO C/ ARMARIOS, 2 VGS, SL DE FESTA, R\$ 570 MIL, AC, FINANC, MARQUE SUA VISITA COM NOSSOS CORRETORES LIGAR FONES: 991919003/986967550/30375200 CRECI 9355J

IMPERDÍVEL OPORTUNIDADE UNICA APTO COM 105 M, 3 QTS COM SUITE, WC SOC, VAR, COZ, DCE, SLP/02 AMB, TODO COM ARMARIOS, 2VGS, ELEV, SL FESTA, QUADRA, PLAY, R\$ 650 MIL, AC, FINANC, LIGAR FONES: 991919003/986967550/30375200 CRECI 9355J

LP249 OPORTUNIDADE APTO COM 85M 2QTS, SALA/ 02 AMB, COZ, WC SOC, TODO COM ARMARIOS, ELEVADOR, IVG, R\$230 MIL, AC, FINANC. F 99191.9003

LP3220 OTIMA LOCALIZACAO, OPORTUNIDADE APTO C/120M, 3QTS, SUITE, VAR, SLP/02 AMB, COZ, VAR, AREA DE SERV, DCE, IVG DE GARAGEM, ELEV, SL FESTA, PLAY, R\$ 415 MIL, AC, FINANC, LIGAR FONES: 991919003/986967550/30375200 CRECI 9355J

LP3220 OTIMA LOCALIZACAO, OPORTUNIDADE APTO C/120M, 3QTS, SUITE, VAR, SLP/02 AMB, COZ, VAR, AREA DE SERV, DCE, IVG DE GARAGEM, ELEV, SL FESTA, PLAY, R\$ 415 MIL, AC, FINANC, LIGAR FONES: 991919003/986967550/30375200 CRECI 9355J

LP3220 OTIMA LOCALIZACAO, OPORTUNIDADE APTO C/120M, 3QTS, SUITE, VAR, SLP/02 AMB, COZ, VAR, AREA DE SERV, DCE, IVG DE GARAGEM, ELEV, SL FESTA, PLAY, R\$ 415 MIL, AC, FINANC, LIGAR FONES: 991919003/986967550/30375200 CRECI 9355J

LP3220 OTIMA LOCALIZACAO, OPORTUNIDADE APTO C/120M, 3QTS, SUITE, VAR, SLP/02 AMB, COZ, VAR, AREA DE SERV, DCE, IVG DE GARAGEM, ELEV, SL FESTA, PLAY, R\$ 415 MIL, AC, FINANC, LIGAR FONES: 991919003/986967550/30375200 CRECI 9355J

LP3220 OTIMA LOCALIZACAO, OPORTUNIDADE APTO C/120M, 3QTS, SUITE, VAR, SLP/02 AMB, COZ, VAR, AREA DE SERV, DCE, IVG DE GARAGEM, ELEV, SL FESTA, PLAY, R\$ 415 MIL, AC, FINANC, LIGAR FONES: 991919003/986967550/30375200 CRECI 9355J

LP3220 OTIMA LOCALIZACAO, OPORTUNIDADE APTO C/120M, 3QTS, SUITE, VAR, SLP/02 AMB, COZ, VAR, AREA DE SERV, DCE, IVG DE GARAGEM, ELEV, SL FESTA, PLAY, R\$ 415 MIL, AC, FINANC, LIGAR FONES: 991919003/986967550/30375200 CRECI 9355J

LP3220 OTIMA LOCALIZACAO, OPORTUNIDADE APTO C/120M, 3QTS, SUITE, VAR, SLP/02 AMB, COZ, VAR, AREA DE SERV, DCE, IVG DE GARAGEM, ELEV, SL FESTA, PLAY, R\$ 415 MIL, AC, FINANC, LIGAR FONES: 991919003/986967550/30375200 CRECI 9355J

LP3220 OTIMA LOCALIZACAO, OPORTUNIDADE APTO C/120M, 3QTS, SUITE, VAR, SLP/02 AMB, COZ, VAR, AREA DE SERV, DCE, IVG DE GARAGEM, ELEV, SL FESTA, PLAY, R\$ 415 MIL, AC, FINANC, LIGAR FONES: 991919003/986967550/30375200 CRECI 9355J

LP3220 OTIMA LOCALIZACAO, OPORTUNIDADE APTO C/120M, 3QTS, SUITE, VAR, SLP/02 AMB, COZ, VAR, AREA DE SERV, DCE, IVG DE GARAGEM, ELEV, SL FESTA, PLAY, R\$ 415 MIL, AC, FINANC, LIGAR FONES: 991919003/986967550/30375200 CRECI 9355J

LP3151 APTO COM 91M, 3QTS, SUITE, DCE, WC SOC, SLP/02 AMB, PORCELANATO COZ, TODO C/ ARMARIOS, IVG, ELEV, R\$ 229 MIL, AC, FINANC. LIGAR TELEFONES: 991919003/986967550/30375200 CRECI 9355J

LP 3174 APTO COM 77M OTIMA LOCALIZACAO, 3 QTS, SUITE, VARANDA, WC DE SERV, WC SOC, SL P/02 AMB, COZINHA, AREA DE SERV, ARMARIOS, REFORMADO, 1 VAGA, SALA FESTA, PISCINA, AC FINANC F 99191.9003

LP3246 LINDO APTO C/ OTIMA LOCALIZACAO C/ 92M, 3QTS, SUITE, SLP/02 AMB, VAR, COZ, WC SOC, DCE, TODO C/ ARMARIOS, 2VGS, ELEV, PISC, SL FESTA, PLAYGROUND, R\$ 540 MIL, AC, FINANC, MARQUE SUA VISITA FONES: 991919003/986967550/30375200 CRECI 9355J

LP375 OPORTUNIDADE UNICA APTO C/110M, 1 SUITE, ELP/02 AMB, COZ, WC SOC, VAR, COZ, SLP/02 AMB, TODO COM ARMARIOS, 2VGS, ELEV, SL FESTA, PLAY E SALAO DE JOGOS, R\$ 495 MIL, AC, FINANC OU ALLUGUEL R\$ 3.700,00 COM AS TAXAS, LIGAR TELEFONES: 991919003/999955055/986967550/30375200 CRECI 9355J

OLINDA
APTO 51M 2QTS, STE, SL P/02 AMB, WC SOCIAL, COZ, EARS, VAR, ELEV, 1 VAG, EDF, PORTLAND JARDIM VILA ATLANTICO, VENDA R\$ 200 MIL, AC, FINANC TELEFONES: 992688815 CRECI 14986J

PIEDADE
3 QTS, SENDO 1 SUITE, GUARDA-ROUPA, ARMARIO, COZINHA, VARANDA, 3 ANO, ELEVADOR, SL DE FESTA, PISC, 1 VAGA, R\$ 270 MIL. (81) 9.9704-5593.

RIO DOCE
LP 321 OPORTUNIDADE EXCLUSIVIDADE APARTAM, MUITO BOM PROX DE TODO 84M C/3QTS, SALA P/ 02 AMB, WC SOC E WC SERV, COZINHA, AREA DE SERV, TODO C/ARMARIOS, NASC, 1 ANDAR DE ESCADA, IVG, AC FINANC, R\$160 MIL, F 99191.9003

ROSIARINHO
LP214 OPORTUNIDADE UNICA APTO TODO C/ARMARIOS C/87M, 2QTS, SUITE COM CLOSET, WCSOC E WC DE SERV, SLP/02 AMBS, COZ, DECORADO E REFORMADO, IVG, ELEV, IMPERDÍVEL, MARQUE SUA VISITA R\$285 MIL, AC, FINANC, LIGAR FONES: 986967550/30375200/991919003 CRECI 9355J

PAULO ALLMEIDA

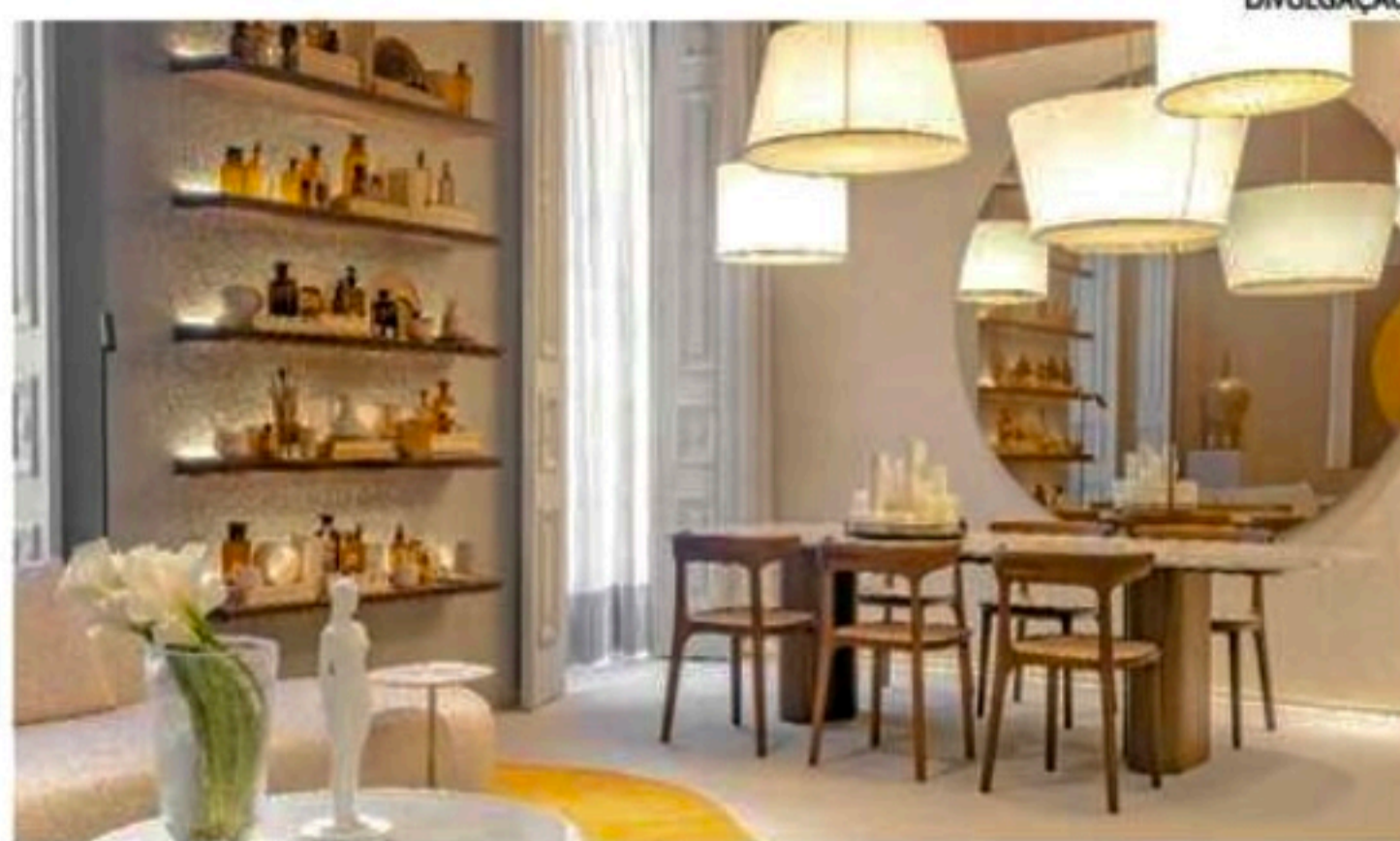

"Oculum Deca" é assinado por Luiz Dubeux e João Vasconcelos

O Chanteclair, no Bairro do Recife, será ocupado pela 1ª vez em anos

■ A partir de amanhã, a mostra de decoração abre sua temporada de design e estilo no icônico edifício Chanteclair

A CasaCor PE VOLTA AO PRESENCIAL

EDI SOUZA

Depois de dois anos adaptada às restrições da pandemia, a CasaCor PE retoma, de amanhã até 27 de novembro, um formato que a consagrou tempos atrás: o de ocupar temporariamente estruturas históricas no Recife e RMR. Este ano é a vez do icônico edifício Chanteclair, no Bairro do Recife, que estava desativado há mais de 20 anos, que vai abrigar 25 ambientes assinados por arquitetos e designers.

Prédio secular

Segundo a organização, o tema do evento não poderia ser diferente de "Infinito Particular" - em alusão ao prédio construído no século 20, detentor de traços únicos e sun-

tuosos. Entre as décadas de 1950 e 1980, o lugar era utilizado por bares, restaurantes, prostíbulo e até pensionistas de passagem pela Cidade. Hoje, o equipamento pertence à Santa Casa de Misericórdia, mas é cedido à Realesis Empreendimentos, gestora do Complexo Paço Afândega.

Preservação da identidade

Por ser uma estrutura com tantas memórias, os profissionais mantiveram ao máximo a identidade do lugar, com parte das paredes antigas à mostra, janelas e portas do século passado. Para uma das diretoras da mostra, Gabriela Coutinho, a exposição chama atenção para a importância de um patrimônio tombado. "Um imóvel que a gente sempre quis trabalhar com os itens obrigatórios de paisagem, permeabilidade e sustentabilidade", diz, re-

forçando a ocupação em cerca de 2 mil m² (incluindo área externa).

Os projetos ocupam o térreo e o mezanino, entre apartamentos, estúdios, lofts, ilhas de bem-estar e operações de restaurante, bar, café, loja de óculos, design e uma praça modelo pet friendly. Também é destaque o projeto de iluminação externa, do prestigiado luminotécnico Carlos Fontes.

Este ano, participam os arquitetos André Carício, Ana Cristina Cunha, Ana Moura e Ana Higino, Camila Bittencourt, Casa Arquitetura, Cecília Lemos, Cadu Arquitetura, Dubeux Vasconcelos, DV Arquitetos (Diogo Viana), Daniela Pessoa, Fábrica Arquitetura, LM Arquitetura, Juliana da Mata, Ju Nejaim, Marylia Nogueira, Marabuco Arquitetos, Módulo 4, Nejaim Azevedo, Patrícia Janine, Polígonus, Rafaela Bittencourt/Lorena Veloso, Romero Duarte, Tiago Monteiro, Vieira ao Quadrado, Vitru Arquitetos.

Ainda haverá uma área comercial, com acesso independente, com Bistrô Recentro, por Manu Tenório, bar da Diageo (grupo Kisu), Galeria de Arte Popular e a loja Gus Eyewear. Destaque para o restaurante projetado por André Carício, com o selo Kisu.

Atentos ao design

"Todo mundo está engajado no novo morar. Espaços menores, amplos e com aproveitamento espacial competente que tem a ver com essa tendência de morar em espaços menos robustos e mais funcionais", completa Gabriela Coutinho.

Na mostra, o público poderá conferir espaços como o "Oculum Deca", do escritório Luiz Dubeux e João Vasconcelos. O lugar tem um grande visor transparente no teto, convidado para observar a parte preservada do Chanteclair. Por outro lado, o "Living Office Flow", de Juliana da Mata, sugere espaço múltiplo, com a nítida intenção de oferecer bem-estar e conforto na hora de trabalhar. Chama atenção uma mesa de trabalho circular, tons que não desviam a concentração e a iluminação livre de sombras. Próximo está o "Quarto Pausa", de Ju Nejaim, que propõe calma com linho, fibras e madeira.

serviço

CasaCor 2022
Onde: Chanteclair - Av. Marquês de Olinda, 2-86, Bairro do Recife
De 15/10 a 27/11
Visitação: de terça a sábado, das 14h às 21h (horário limite para entrada, visita até 22h); domingos e feriados, das 12h às 19h (horário limite para entrada, visita até 20h)
Ingressos: R\$ 70 (Inteira); R\$ 55 (social - mediante doação de 1kg de alimento na entrada); R\$35 (meia-entrada estudante, meia-entrada idoso, meia-entrada PCD, meia-entrada doadores de sangue ou medula óssea e meia-entrada professor (mediante comprovações))

O GRANDE DIA CHEGOU!

6ª Edição
RECIFE LOVE BURGER

Love BURGER

@RECIFELOVEBURGER
WWW.LOVEBURGERFESTIVAL.COM.BR

COMPRE SEU INGRESSO EM

HALLOWEEN ENDS

ASSISTA HOJE NOS CINEMAS

VERIFIQUE A CLASSIFICAÇÃO INDICATIVA



DIVULGAÇÃO



As amigas Silvana Pontual e Luciana Dourado Cruz, em recente almoço que congregou todos os nomes da nossa sociedade

Turismo marítimo

A primeira temporada de cruzeiros pós pandemia promete ser a maior da última década. A previsão é de que 23 navios, com mais de 35 mil passageiros, passem pelo Terminal Marítimo de Passageiros de Pernambuco.

>

A abertura oficial ocorreu no Porto do Recife, quarta-feira, com a chegada do National Geographic Explorer, com 148 passageiros e 70 tripulantes a bordo. Por conta da pandemia, foram dois anos sem navios de cruzeiro atracando no Recife.

Circulando ■

A banda Skank faz show amanhã, no Classic Hall. Será o último no Recife, uma vez que o grupo anunciou a separação, "por tempo indeterminado", após 30 anos tocando junto.

Impressionante como os shoppings do Recife ficaram completamente lotados no Dia das Crianças. Parece que economia volta a estar aquecida neste último trimestre do ano.

A 24ª Páixão de Cristo do Recife: Jesus, A Luz do Mundo vem com elenco renovado de 30 personagens no Teatro Luiz Mendonça, de 16 a 18 de outubro. O ator negro, recifense, mas com origens interioranas, Asaías Rodrigues (Zaza), viverá Cristo.

Provação

A candidata ao Governo de PE pelo PSDB, Raquel Lyra, vem passando por grandes provações neste período eleitoral. Além de perder o marido, Fernando Lucena, no dia da votação do 1º turno, teve um susto, na quarta, no Dia das Crianças, quando seu filho mais velho, João (12), foi diagnosticado com apendicite aguda e precisou ser operado de urgência em hospital no Recife. Raquel cancelou sua agenda e ainda não foi informado quando ela retomará a campanha de rua.

1º embate

Marília Arraes e Raquel Lyra se enfrentarão, pela primeira vez em um debate na TV, no dia 21. As candidatas na disputa do segundo turno ao Governo de Pernambuco, estarão frente à frente na TV Nova, em Olinda, junto com um pool de emissoras de rádio das mais diversas regiões do Estado. Sem dúvida, um bom momento para o eleitor pernambucano.

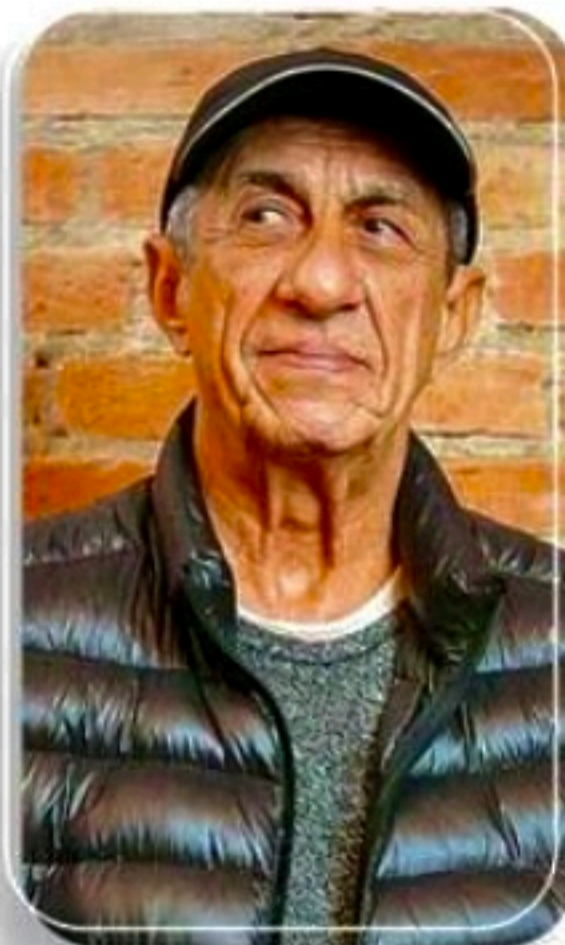

Ele chegou a me procurar [para uma reaproximação], mas eu, cabeça dura, não fui. Lamento por a gente não ter feito mais música. Fica a frustração"

FAGNER, CANTOR E COMPOSITOR

Sobre o saudoso amigo Belchior, que morreu brigado com ele. Hoje, Fagner lança disco com canções do antigo parceiro musical.

DIVULGAÇÃO



Um clique especial da dentista Adriana Coutinho longe do consultório, curtindo momento de descontração em festa animada

Marília e João no mesmo palanque

A vinda de Lula a Pernambuco hoje, a partir das 11h, no Parque 13 de Maio, com encerramento do ato na Praça do Carmo, no Centro do Recife, vai unir dois adversários de campanha desde a eleição de prefeito em 2020 até o primeiro turno desta eleição: o atual prefeito João Campos e a candidata ao Governo pelo SD, Marília Arraes, agora candidata oficial do petista no Estado.

>

João Campos, como um dos coordenadores nacional da campanha de Lula, precisa estar presente ao grande ato petista e, claro, subirá no mesmo palanque que a prima Marília Arraes a quem não declarou voto, mas o seu partido, o PSB o fez. O que a política desune em uma eleição, une em outra. E assim segue o jogo do tabuleiro eleitoral.

Metaverso na moda

Grandes nomes da moda no Brasil como Alpargatas, Arezzo&Co., Chili Beans, Live!, Track&Field e Vulcabras discutiram na 1ª edição da XP Fashion Conference, o cenário do Metaverso no segmento. De acordo com os especialistas da XP INC., o metaverso terá extrema importância para as varejistas. A expectativa é de que as gerações futuras sejam muito ativas no ambiente, com estimativas de que 25% da população esteja engajada nele durante pelo menos 1h até 2026.



DIVULGAÇÃO/BRUNA LENI



O estilista Albérico Ribeiro brindou seus 50 anos ao lado do companheiro Geoz Marinho em festa na última terça, com 300 convidados, no casarão da Associação Comercial de Pernambuco (ACP)

DIVULGAÇÃO



A odontóloga Aline Damasceno, especialista em Ortodontia e Harmonização Facial, comemorando o seu sucesso profissional

Missa

Cristiana, filha de Dorinha da Fonte, conhecida no Recife pela sua boutique Domani, faleceu precocemente, vítima de infarto no domingo (9). Hoje, às 17h, ocorre a missa de 7º dia, na igreja do Colégio Salesiano. Sem dúvida, uma notícia que não gostaria de publicar, uma vez que era contemporânea de Cristiana e a conhecia desde criança. À família, meus profundos sentimentos.

Milagre

Intitulado "Mensagem de Deus", o 2º episódio da série "Inexplicável América Latina" vai ao ar amanhã, no History Channel, às 22h05. Apresentado pelo ator Danton Mello, o documentário relata o caso do músico José Maurício que, cego desde os 23 anos devido ao glaucoma, voltou a enxergar graças a um milagre da Irmã Dulce. O programa traz entrevista com o oftalmologista pernambucano Roberto Galvão Filho, do IOR, responsável pelos exames, laudos e depoimentos que comprovaram o milagre.



Maria do Carmo, que celebra idade nova hoje, e deve ser muito parabenizada, em clique ao lado do marido, Heleno Ventura



NIVER DO DIA

Fernando Lima, Marcos Siqueira, Franklyn Bittencourt Júnior, Sônia Guerra, Elvira Zirpoli Sobral, Gregório Maranhão, Vanessa Campos, Júlio Machado Filho, Eduardo Correia de Carvalho, Alexandre Villela, Carlos Moraes, Anamélia Amorim, Hugo Martins, Afonso Henrique Lopes, Murilo Cavalcante, Elisângela Deysy Silva, Isis Rodrigues e Eduardo Cunha

Niver de Albérico

O estilista Albérico Ribeiro comemorou seus 50 anos em grande estilo na noite da última terça, no histórico casarão da Associação Comercial de Pernambuco, em frente ao Marco Zero. Os mais de 300 convidados ficaram impressionados com o lindo décor - um verdadeiro mar de rosas amarelas - assinado por Beto Fonseca. O menu impecável foi de Wagner Francis. Mas de impressionar mesmo foi a mesa com mais de 10 mil doces e o lindíssimo bolo de 2 metros de altura, feito por Lucinha Cascão.

>

Ainda rolou queima de fogos de artifício logo após os "Parabéns pra você" para emoção e surpresa de todos. A Liberi Companhia Artística e a cantora Dany Myler, entre outros, garantiram a animação da festa, que já entrou para a história da ACP.

Abertura CasaCor PE1

Carla Cavalcanti, Isabela e Gabriel Coutinho comandam hoje, a partir das 18h, a abertura da CasaCor PE 2022, que vai ocupar o majestoso e histórico edifício Chanteclair, no Recife Antigo. São 26 ambientes criados por arquitetos, que prometem mostrar o que há de mais moderno em conceito de decoração e arquitetura, sem falar nos espaços abertos ao público, como restaurante, café, lojas e a interatividade na rua Vigário Tenório, que ganhará uma "praça".

Abertura CasaCor PE 2

O corte da fita será apenas para convidados, patrocinadores e arquitetos e contará com a presença do CEO da CasaCor nacional, André Secchin, que vem de São Paulo especialmente para a abertura da maior mostra de arquitetura e decoração do Estado. Também confirmada a presença do prefeito do Recife, João Campos. A cantora Clara Sobral fará pocket show para selar a noite. A partir do sábado, a mostra estará aberta ao público.

■ **No caminho certo**, novo folhetim da faixa das 21h da TV Globo é assinado por Gloria Perez

Com temas muito atuais, "Travessia" começa bem

MÁRCIO MAIO
TV PRESS

Gloria Perez sabe fazer novela. A autora já mostrou isso em diversos trabalhos, ao longo de seus quase 40 anos de carreira na televisão. Com "Travessia", porém,

isso fica explícito novamente após um hiato de cinco anos sem estrear uma trama inédita - sim, porque a autora teve "A Força do Querer", justamente seu trabalho mais recente até então, reprisado entre setembro de 2020 e março de 2021, em função da paralisação das gravações nos Estúdios Globo com a pandemia do coronavírus. E, assim como em outros mo-

mentos, Gloria encara mais uma vez a tarefa de substituir um folhetim de sucesso. Desta vez, o remake da emblemática "Pantanal", que mexeu com a teledramaturgia em 1990, na extinta Rede Manchete, e também agora, em pleno 2022.

Temas ousados e necessários

Como de costume, Gloria gosta de abordar temas ousados e contemporâneos. Foi assim quando lançou tramas como "Barriga de Aluguel", em 1990, "Explode Coração", em 1995, e "O Clone", em 2001, além de outras criações. Desta vez, a acreana se propõe a trabalhar questões como as "fake news" e o metaverso. Na história, a mocinha Brisa (Lucy Alves) é vítima de uma brincadeira adolescente: seu rosto é posto no corpo de uma sequestradora de crianças, fazendo com que a mara-



Lucy Alves é protagonista em meio a elenco experiente

nhense seja confundida com a criminosa e enfrente problemas sérios. A inspiração vem de um fato real, que acabou de forma trágica: a morte de uma inocente do Guarujá, no litoral de São Paulo, que foi espancada, arrastada pelo bairro, amarrada e torturada por multidão enganada por um retrato falado que circulava pela

internet naqueles dias, mas era, na verdade, de dois anos antes e de fatos ocorridos no Rio de Janeiro. "Travessia" esbanja nomes já consagrados, como Cassia Kis, Rodrigo Lombardi, Giovanna Antonelli, Chay Suede, Drica Moraes, Humberto Martins, Alexandre Nero, Alessandra Negrini e Vanessa Giacomini.

NOVELAS

GLOBO

MAR DO SERTÃO - 18H15

Tertulino observa José e Candoca nadando no açude. Candoca e José percorrem o sertão à procura da fonte da intoxicação de Cirino. Tertulino manda Mirinho atentar contra a vida de José. Maruan comenta com José sobre a conversa que teve com os empregados da fazenda Palmeira. A pastora Dagmar aparece na casa de Timbó, e Tereza reclama do marido. Tertulino não aceita de Candoca a aliança e o anel de renovação de votos e avisa que ela não deixará de ser sua esposa. Cira filma José deixando Manduca na escola. Mirinho encontra Fubá Mimoso e encomenda a morte de José.

CARA E CORAGEM - 19H15

Regina repreende Leonardo por seu sentimento de culpa. Gustavo revela a Teca o seu romance com Clarice e manda Rico entregar o vídeo para a polícia. Paulo decide investigar o paradeiro das testemunhas do caso de Clarice. Leonardo diz a Jonathan que deseja que ele retorne a pesquisa de magnésio. Rebecca, Célia e Fernanda fazem o exame de DNA. Teca expulsa Gustavo de casa. Rico entrega o vídeo para Paulo e Marcela. Teca revela a Martha que Gustavo teve um caso com Clarice.

TRAVESSIA - 21H15

Chiara convida Ari para uma reunião em sua casa. Rudá afirma a Leonor que deseja morar com a tia. Dante conta a Ari que seus exames melhoraram e lembra o ex-aluno do aniversário de Torho. Brisa concorda que Ari fique mais uma semana no Rio de Janeiro. Stenio leva Leonor para a casa de tia Cotinha. Isa não gosta de saber que Monteiro lecionará no seu colégio. Monteiro reclama com Laís, afirmando que sente falta do apoio da mulher na educação de Isa. Chiara zomba de Ari. Núbia critica o modo como Brisa trata Ari.

SBT

POLIANA MOÇA - 20H30

Otto tenta ir atrás de um tratamento para o irmão. Marcelo diz a Luísa que está sem dor. O médico conta a Gleyce que Henrique está se recuperando e sendo transferido da UTI para o quarto. Davi noticia quadro grave de Marcelo, sem melhora significativa. Otto não dorme até descobrir um tratamento para Marcelo. João foge de casa sem Ruth perceber e encontra com Poliana. Luca contrata seguranças. Pinóquio vai com os vilões até a empresa. João e Poliana desejam visitar Marcelo no hospital. Glória vai até o hospital ver o filho, mesmo sendo grupo de risco.

• Os resumos dos capítulos de todas as novelas são de responsabilidade de cada emissora.
• Os capítulos que vão ao ar estão sujeitos a eventuais reedições.

HORÓSCOPO

Marcela Marques



ÁRIES (21 mar. a 20 abr.)

Este é um dia memorável para acordos, conciliações, parcerias e conversas. Nem sempre você está assim tão disposto e aberto a ouvir e negociar, podendo até esquecer de que fazer as coisas em cooperação costuma trazer melhores resultados: hoje, ao fazer esses movimentos, tudo vai dar muito mais certo no seu dia.



TOURO (21 abr. a 20 mai.)

Vamos produzir e lucrar hoje? O céu está tão favorável que são as oportunidades que correm atrás de você, e não você atrás delas! Coloque sua energia em atividades rentáveis, que o dinheiro virá; busque reconhecimento ou oportunidades de trabalho, que elas surgirão, e conte com ajuda valiosa nos afazeres do dia.



GÊMEOS (21 mai. a 20 jun.)

Uma bela conexão entre vários astros unindo seu signo aos seus irmãos Aquário e Libra proporciona um dia excepcionalmente fluido, criativo e positivo. Vá com tudo para os seus objetivos, pois há sorte e jogo de cintura para atingi-los. O amor está particularmente favorecido: quem sabe hoje não aparece a cara-metade?



CÂNCER (21 jun. a 22 jul.)

Um dia que irá trazer ideias novas, compreensões e processamento de conteúdos relacionados com a gestão da sua raiva e combatividade, atuando positivamente na cura deles: o céu está amoroso nesta sexta-feira. Conte com o suporte carinhoso da família, e até a espiritualidade vai estar trabalhando a seu favor hoje!



LEÃO (23 jul. a 22 ago.)

Parcerias, encontros, cooperações, convívio e participação social: é a partir desses movimentos que você tira o melhor da configuração astrológica de hoje. Se tem negociações difíceis em andamento, hoje é o dia de destrinchá-las e sair vitorioso, mas não subestime a inteligência das pessoas do outro lado da mesa.



VIRGEM (23 ago. a 22 set.)

Vai, virginiano, que hoje o céu está favorável demais, e essa harmoniosa configuração abre alas para reconhecimento, conquistas profissionais e lucros a partir do alto nível de produtividade em que você vai estar girando. Cuidado, apenas, com situações nebulosas nos negócios: exija transparência de todas as partes.



LIBRA (23 set. a 22 out.)

Você tirou a sorte grande hoje, com uma formação astral que está favorecendo demais os signos de Ar. Pode ter certeza de que um projeto importante ganhará força e apoio para deslanchar. Além disso, uma relação afetiva pode ficar mais séria, e você tem ainda uma conquista acadêmica ou vê uma viagem tomar forma.



ESCORPIÃO (23 out. a 22 nov.)

Resolver situações difíceis é sempre bom, e para os escorpianos, sair e renascer de uma crise tem um gostinho todo especial. Hoje, problemas familiares que estavam lhe causando angústia dão um passo importante para ser solucionados, com a ajuda de um astral poderosamente positivo. Amor escondido! Que tal assumir?



SAGITÁRIO (23 nov. a 21 dez.)

O astral hoje está generoso para todos os signos, repercutindo de forma diferente para cada um. Para você, é um dia que favorece as uniões firmes, que se renovam ou se fortalecem, as comunicações, negociações e parcerias, incluindo contratos ou propostas de trabalho. Circule: um amigo pode trazer uma oportunidade.



CAPRICÓRNIO (22 dez. a 20 jan.)

Você vai encerrar a semana com chave de ouro: vários astros hoje, inclusive seu regente Saturno, se ligam em harmonia para ativar positivamente sua produtividade, competência, talentos e lucratividade. O comprometimento que você apresentou até agora gera frutos positivos. Aguarde um reconhecimento importante!



AQUÁRIO (21 jan. a 19 fev.)

Esta sexta-feira está com tudo para os aquarianos, pois se forma uma bela conexão entre vários astros que traz muita fluidez para o dia. Sua imagem está forte e confiante: isso repercute nos amores, projetos pessoais, estudos e até nos pedidos que você faz ao Universo. Principalmente as paixões estão em alta!



PEIXES (20 fev. a 20 mar.)

Piscianos recebem hoje uma bela energia atuando sobre a família, finanças e situações difíceis: vários astros se reúnem harmonicamente para resolver problemas e trazer boas notícias nesses assuntos. Até investimentos financeiros de risco estão favorecidos, mas faça-os com racionalidade. Confira mais na sua família!

PASSATEMPO

CAÇA-PALAVRA

www.coquetel.com.br

© Revistas COQUETEL

Procure e marque, no diagrama de letras, as palavras em destaque no texto.

O símbolo do infinito

O símbolo do **INFINITO** é representado pelo **OITO** deitado, também conhecido como **LEMNISCATA**, um termo oriundo do **LATIM**, que significa "laços simétricos". É utilizado nas equações matemáticas e, do ponto de vista **RELIGIOSO**, é a junção do mundo **FÍSICO** com o **ESPIRITUAL**, num movimento **ETERNO** de **NASCIMENTO** e **MORTE**. A origem do **SÍMBOLO** é incerta, mas alguns acham que sua criação tenha sido inspirada no **MITO** de **OUROBOROS**, uma **SERPENTE** que devora a própria cauda, sendo difícil definir seu começo e fim. Para os gregos, Ouroboros simbolizava a ideia da **REPETIÇÃO**, ou seja, que sempre existem coisas sendo recriadas no **UNIVERSO**, eternamente.

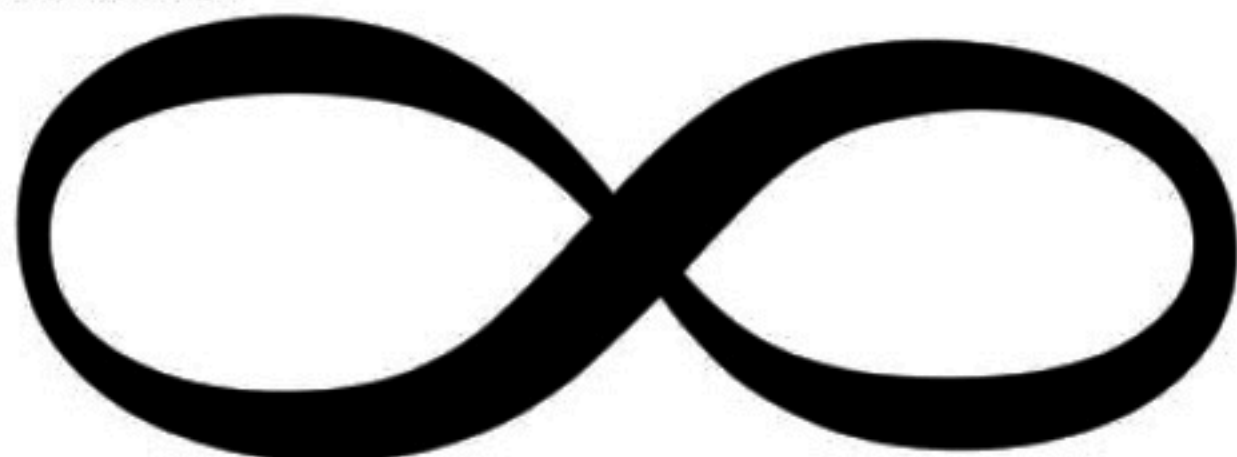

A	N	F	O	I	T	C	L	S	O	T	N	E	M	I	C	S	A	N	N	D	R
E	R	I	B	N	N	R	E	D	H	T	A	L	F	N	N	T	D	A	O	L	B
T	L	S	O	F	R	R	M	S	F	A	S	M	C	E	N	B	R	R	D	O	N
E	D	I	O	I	N	O	N	T	L	A	T	I	M	R	R	F	M	E	E	Ã	E
R	R	C	D	N	O	S	I	E	C	H	S	T	A	L	L	Y	S	L	H	Ç	S
N	N	O	M	I	U	L	S	D	T	M	C	O	F	O	M	E	I	I	C	I	P
O	M	T	S	T	R	I	C	R	S	T	M	L	N	S	E	T	H	G	M	T	I
S	I	M	I	O	H	A	L	B	S	S	D	A	R	C	N	R	I	G	E	R	
E	T	F	M	S	B	E	T	S	C	M	T	L	T	E	C	E	R	O	Y	P	I
T	I	G	B	T	O	U	A	B	O	E	A	L	R	V	T	P	A	S	G	E	T
R	A	R	O	N	R	N	Y	B	B	T	C	D	S	I	O	R	R	O	S	R	U
O	G	N	L	E	O	I	L	F	O	S	I	N	D	N	R	E	H	N	N	F	A
M	E	F	O	R	S	L	R	A	A	E	N	O	N	U	G	S	E	M	T	F	L

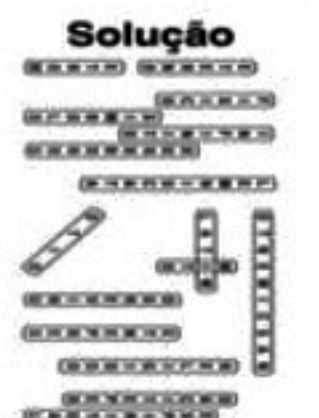



LOTERIAS	QUINA 5973 22 50 52 64 75	LOTOFÁCIL 2637 02 04 05 08 09 10 12 13 19 20 21 22 23 24 25	TIMEMANIA 1847 24 34 53 54 61 67 71	Time do Coração APARECIDENSE/GO
	DIA DE SORTE 668 01 05 07 11 17 24 31	Mês da sorte: Outubro	DUPLA SENA 2430 1º sorteio: 10 24 33 39 45 50 2º sorteio: 11 14 20 21 25 43	
LOTOMANIA 2377	04 11 13 15 27 28 37 41 55 61 66 69 70 73 76 84 90 94 98 99	LOTERIA FEDERAL 5708	1º 040222 2º 076127 3º 018281 4º 092462 5º 008439	

■ Apesar de rebaixamento à Série C iminente, Náutico encara Novorizontino e objetiva engatar uma reação milagrosa

APEGADO AO ÚNICO FIO DE ESPERANÇA



Novorizontino x Náutico

Vinicius Almeida; Willian Lepo, Wilber, Ligger e Paulinho; Jhony Douglas, Ramón Martínez e Gustavo Bochecha; Douglas Baggio, Bruno Costa e Ronaldo. Técnico: Mazola Júnior

Bruno Lopes; Victor Ferraz, Arthur Henrique, João Paulo e João Lucas; Djavan, Souza, Richard Franco e Jean Carlos; Everton Brito e Júlio. Técnico: Dado Cavalcanti

Local: Jorge Ismael De Biasi (Novo Horizonte/SP)
Horário: 21h30
Árbitro: Wagner do Nascimento Magalhães (RJ-FIFA). Assistentes: Thiago Rosa de Oliveira e Daniel do Espírito Santo Parro (ambos do RJ)
VAR: Wagner Reway (PB)
Transmissão: Premiere FC

Matematicamente, o Náutico não corre risco de ser rebaixado nesta rodada da Série B do Campeonato Brasileiro. Mesmo se perder para o Novorizontino, hoje, em São Paulo. Situação que passa longe de tranquilizar os alvirrubros. Adiar a queda à Série C não diminui a angústia do clube, na lanterna do torneio. A esperança, mesmo menor a cada tropeço, é de engatar uma reação milagrosa para evitar o pior. O duelo desta noite é mais um daqueles do estilo "vencer ou vencer" para os pernambucanos.

Como o time vai a campo

Como tem acontecido rodada após rodada, o Náutico terá novidades no time titular. "Se fizermos uma comparação do jogo passado para esse, eu ganhei três peças. En-



Técnico Dado Cavalcanti confirmou que Alvirrubro vai para partida com novidades no time titular

tão, mesmo não tendo o retorno de Geuvânio, Maurício não estando em condições e Wellington no DM, teremos retornos de Júlio, Souza e João Paulo. Kieza também fica à disposição. Não deixa de ser um ganho", afirmou o técnico Dado Cavalcanti.

Júlio, recuperado de um problema muscular, deve formar o ataque ao lado de Everton Brito. Kieza, vetado no duelo passado por conta de uma inflamação no ouvido, ficará no banco de reservas. O zagueiro João Paulo e o meia Souza voltam

de suspensão e pegam os lugares de Anilson e Jobson - esse último expulso perante o Criciúma.

Maior surpresa está no gol

A maior surpresa, porém, está no gol. Após falhas que prejudicaram diretamente o Náutico nos últimos jogos, como nas derrotas para Sport e Criciúma, o goleiro Jean foi sacado. O prata da casa Bruno Lopes, de 20 anos, será o dono da meta.

"É um talento da base, tem um potencial enorme e é como digo: nos momentos difíceis é que aparecem as oportunidades. Estou oportunizando essa entrada, ele tem características bem específicas, pode contribuir com a equipe e estamos passando confiança para ele estrear da melhor forma possível, assim como vem jogando na base", detalhou. No primeiro turno, nos Aflitos, o Náutico venceu o Novorizontino por 3x1. Os gols alvirrubros foram marcados por Richard Franco (2) e Pedro Vítor.

SPORT

"É tudo", diz Sander sobre decisão

Jogo do ano. Assim, diretoria, comissão técnica e jogadores do Sport têm tratado a partida deste domingo (16), contra o Vasco, às 16h, na Ilha do Retiro, pela 35ª rodada da Série B do Campeonato Brasileiro. Em entrevista à assessoria de imprensa do clube, o lateral-esquerdo Sander mostrou ciência do peso que o jogo tem em relação as pretensões do Leão na sequência da Segundona. Uma derrota, por exemplo, fará a equipe pernambucana ficar seis pontos atrás do Cruzmaltino faltando apenas três rodadas para o término do campeonato.

"É uma decisão para nós, a gente está vindo de um ano inteiro de de-

cisões. Então, não foge à regra. Esse jogo para nós é tudo. Tanto é que são duas equipes que estão brigando por um objetivo maior traçado no começo do ano. É um jogo-chave para nós, uma final, e de certa forma temos que vencer para encostar e depois, nos outros jogos, buscar concretizar o objetivo", enfatizou.

Ao lado de Sabino e Gustavo Coutinho, Sander retorna ao time depois de cumprir suspensão perante o Cruzeiro Acostumado a encarar desafios com a camisa do Sport nestes cinco anos de clube, o experiente atleta de 32 anos falou sobre o foco da equipe para ressaltar a crença na busca pelo retorno à Série A.

"Quando a gente coloca foco no trabalho, naquilo fazemos com um propósito maior, as coisas vão fluindo. Então, isso é o principal fator, aliado a nossa união, nossa determinação. Vamos colher frutos, e é o que está acontecendo. Nosso objetivo ainda está longe, faltam partidas para isso se concretizar. Mas vamos buscá-lo de qualquer forma", salientou.

Retrospecto na Ilha do Retiro

Apesar da força tradicional na Ilha do Retiro, o Leão tem um re-



Lateral-esquerdo ressaltou importância da partida contra o Vasco

trospecto negativo contra os vascaínos no Recife. Entre Campeonato Brasileiro e Copa do Brasil, Sport e Vasco já se enfrentaram 17 vezes

com o mando rubro-negro. O Leão venceu quatro, enquanto o Cruzmaltino tem sete triunfos. Seis empates completam o histórico.

SANDER KONING/ANPIAF

Seleção brasileira feminina de vôlei se impôs diante das rivais e, com autoridade, chega à grande decisão, contra a Sérvia

BRASIL PASSA PELA ITÁLIA E CHEGA À FINAL DO MUNDIAL

MARJORIE CORRÊA
COM AGENCIA O GLOBO

Foi com bastante autoridade que a seleção brasileira feminina de vôlei conquistou a vaga para a grande final do Campeonato Mundial de Vôlei feminino, após vencer a Itália por 3 sets a 1, com parciais de 23/25, 25/22, 24/26 e 19/25, ontem, em Apeldoorn, na Holanda.

Com uma atuação de gala da central Carolana, que marcou 17 pontos, dos quais dez foram de bloqueio - al-

cançando a marca de 57 pontos e liderando o ranking do fundamento na competição -, as brasileiras não se intimidaram com a oposta Egonu, que, mesmo perdendo, marcou 30 pontos na partida.

A maior pontuadora brasileira foi a ponteira Gabriela Guimarães, que virou a bola 20 vezes. Também se destacaram Rosamaria, na defesa, levantando todas as bolas; Lorene, com a frieza necessária para virar as bolas em momentos importantes; e Carol Gattaz, que pontuou em momentos importan-



Brasil derrota a Itália por 3 sets a 1 e vai em busca de conquista inédita, amanhã, diante da Sérvia

tes nos sets, tanto nos bloqueios quanto com a sua "china".

Orgulho das companheiras

"Vimos ao Mundial para chegar à final e foi passo a passo. Jogamos contra a Itália, que é um grande time, tem a Egonu, uma das melhores atacantes do mundo. Estou muito feliz e orgulhosa das minhas

companheiras. Amo bloquear e, como sempre digo, preciso das referências na ponta. É um trabalho em equipe. É para elas, não é para mim. Como nosso técnico falou, temos 12 horas para celebrar e, depois, descansar e pensar na Sérvia. Estamos aqui para brigar com nossas mentes e corações. Queremos vencer esse torneio. Vai ser muito especial", disse Carol.

Na decisão do Mundial, o Brasil

enfrentará a Sérvia, que eliminou os Estados Unidos mais cedo. O duelo acontecerá na Omnisport Apeldoorn, amanhã, às 15h (horário de Brasília). No mesmo dia, às 11h (horário de Brasília), Itália e Estados Unidos disputam a medalha de bronze. "Nem nos meus melhores sonhos imaginava ganhar por 3x1 da Itália numa semifinal. Vi um time se ajudando em todos os momentos", disse o técnico José Roberto Guimarães.

PREFEITURA MUNICIPAL DO CONDADO AVISO DE REVOGAÇÃO

A Comissão Permanente de Licitação - CPL faz saber aos interessados, que **REVOGA-SE** o Edital do Processo nº 008/2022. Modalidade: **TOMADA DE PREÇOS Nº 001/2022 - TIPO DE LICITAÇÃO: Técnica e Preço.** Objeto Descr.: contratação de pessoa física ou jurídica para prestação de serviços de assessoria e consultoria jurídica e administrativa, especializados na área do Direito Público visando o acompanhamento e assessoramento quanto aos itens do CAUC - Cadastro Único de Convênios, consultoria e orientações relacionadas a Receita Federal, PGFN e outros débitos Federais, onde serão realizadas diligências, além de suporte técnico para consultoria em questões tributárias. Tal medida encontra-se dentro do poder discricionário da administração pública, com esteio no artigo 49 da Lei Federal nº 8666/9. Um novo edital será publicado em breve. Para mais informações quanto a justificativa entrar em contato através do e-mail cplcondadopes@gmail.com ou telefone 81-3642-1031.

Condado, 13 de outubro de 2022
Manuel Soares de Lucena Neto
Presidente da CPL



PODER JUDICIÁRIO JUSTIÇA FEDERAL DE PRIMEIRA INSTÂNCIA

Seção Judiciária de Pernambuco - 20ª Vara Federal
Rua João Veras de Siqueira, s/n, Nossa Senhora Aparecida - Salgueiro/PE
e-mail: direcao20@jfe.jus.br - Fone: (87) 3871-8100 Fax: (87) 3871-8113

PROCESSO Nº: 0800090-78.2021.4.05.8304 - **DESAPROPRIAÇÃO**
AUTOR: DEPARTAMENTO NACIONAL DE OBRAS CONTRA SECAS
RÉU: FRANCISCA ANÁLIA SANTANA DOS SANTOS e outro
20ª VARA FEDERAL - PE (JUIZ FEDERAL TITULAR)

EDITAL DE INTIMAÇÃO DE TERCEIROS PRAZO: 10(dez) dias

FINALIDADE: Dar conhecimento, nos termos do artigo 34 do Decreto-Lei nº 3.365/41, da AÇÃO DE DESAPROPRIAÇÃO que tramita perante a 20ª Vara Federal, promovida pelo AUTOR: DEPARTAMENTO NACIONAL DE OBRAS CONTRA SECAS, com a finalidade de executar os trabalhos de desapropriação necessários à execução das obras da 2ª etapa do Sistema Adutor do Pajeu, nos estados de Pernambuco e da Paraíba, com recursos da União oriundos do Programa de Aceleração do Crescimento (PAC II).

PROCESSO Nº 0800090-78.2021.4.05.8304

DEMANDADOS: PAULO FRANCISCO DOS SANTOS e FRANCISCA ANÁLIA SANTANA DOS SANTOS, relativo à DESAPROPRIAÇÃO do imóvel lote cadastral 34.2 de Carnebeira da Penha - PE, situado no sítio/Aldeia Quixaba.

Salgueiro, data da assinatura eletrônica.

DANIELLI FARIAS RABELO LEITÃO RODRIGUES
Juíza Federal da 20ª Vara Federal

Processo: 0800090-78.2021.4.05.8304
Assinado eletronicamente por:
DANIELLI FARIAS RABELO LEITÃO RODRIGUES - Magistrado
Data e hora da assinatura: 06/09/2022 22:09:11207085160000024098553
07:54:13
Identificador: 4058304.24029934
Para conferência da autenticidade do documento:
<https://pje.jfe.jus.br/pje/Processo/ConsultaDocumento/listView.seam>

EDITAL DE CONVOCAÇÃO PARA CLIENTES DE PLANOS INDIVIDUAIS PESSOA FÍSICA - UNIMED RECIFE

A Unimed Recife - Cooperativa de Trabalho Médico - notifica seus clientes abaixo, identificados pelo número do cartão de inscrição como cliente do plano de saúde de contrato individual, acompanhado pelo número de inscrição no Cadastro de Pessoas Físicas, com omissão dos dígitos de verificação, a entrarem em contato por telefone: (81) 3413.8400 / 0800-281-5917 ou presencialmente no Centro Administrativo, na Av. Lins Peill, 140 - Bairro Ilha do Leite, de segunda à sexta-feira, no horário das 8:00 às 16:00h, para dar solução à manutenção das respectivas contratações, no prazo máximo de 10 dias contados desta publicação, tendo em vista que os clientes não foram encontrados no domicílio cadastrado em nosso sistema, sob pena de caracterização do disposto no Art. 13, Parágrafo Único, Inciso II da Lei 9658/96 (Lei dos Planos de Saúde) e nos moldes da Súmula Normativa nº 28/2015.

Carteira	CPF				
0347911095743006	482.571.254**	0347910003986006	144.127.814**	0347910358970000	043.709.324**
0347912250610009	091.873.654**	03470704001834009	432.760.834**	0347911259409006	799.659.384**
0347971213075001	045.099.414**	0347911093482000	233.100.064**	0341025003160009	719.071.904**
0347970410483007	900.448.194**	0347912104504003	770.189.234**	0347910213846103	093.594.404**
0347910269286006	123.282.104**	0341025005412005	431.991.274**	0347910228055000	036.096.364**
0347912204243007	129.789.834**	0347910095048008	830.020.814**	0347910071591003	529.010.684**
034791310626009	040.403.674**	03479171413193008	269.086.704**	0347910002282005	711.542.254**
0347910205627007	710.493.234**	0347912313151308	069.472.144**	03410250001624008	527.723.144**
0347854210729005	084.806.154**	0347910255698005	133.208.974**	0341025000165000	195.894.334**
0347911001466003	122.860.974**	0347910009780000	134.456.144**	0340700000754009	216.585.284**
0347912101980009	136.507.354**	0341025007794002	035.399.084**	0347910071591003	120.231.034**
0347911307934004	711.890.404**	0347970224742006	093.978.404**	0347910002282005	696.241.004**
0341025005455006	754.206.004**	0347912110784004	119.624.824**	0341025001624008	711.542.254**
0347910001508000	124.122.854**	0347912106674005	018.582.544**	0347910256653005	708.623.074**
03479113111381006	125.712.494**	0347910266195000	039.116.304**	0341025001526006	094.682.954**
0340706000245006	497.412.764**	034791211977004	147.817.284**	0347972306293007	531.571.174**
0340700003700007	766.651.004**	0347911249663006	113.938.414**	0340700002553000	642.788.674**
0340704000832002	068.958.324**	0347912311495000	408.582.354**	0347911236864009	660.046.084**
0341025001321005	918.944.764**	0347911312001006	137.894.274**	0347912317836003	099.585.384**
0347853006981000	695.757.034**	0347911312001006	033.465.384**	0347910269890000	124.104.684**
0347911420454004	040.630.864**	03479110081436000	138.478.824**	0347910225100004	055.240.844**
0347910034027000	044.571.764**	034791228662005	038.798.834**	0347911000253001	063.365.224**
0347911238896005	094.648.884**	034791135638001	007.490.584**	0347912093329006	435.666.934**
		034791249643006	066.254.194**	0347911201723000	705.536.014**
			123.317.694**		

CAIXA

MINISTÉRIO DA ECONOMIA

GOVERNO FEDERAL

AVISO DE VENDA

Edital de Leilão Público nº 3097/0222-1º Leilão e nº 3098/0222 - 2º Leilão

A CAIXA ECONÔMICA FEDERAL - CAIXA, por meio da CN Manutenção de Bens, torna público aos interessados que venderá, pela maior oferta, respeitado o preço mínimo de venda, constante do anexo II, deste Edital, no estado físico e de ocupação em que se encontra(m), imóvel (s) recebido (s) em garantia, nos contratos inadimplentes de Alienação Fiduciária, de propriedade da CAIXA. O Edital de Leilão Público - Condições Básicas, do qual é parte integrante o presente aviso de venda, estará à disposição dos interessados de 28/10/2022 até 07/11/2022, no primeiro leilão, e de 11/11/2022 até 22/11/2022, no segundo leilão, em horário bancário, nas Agências da CAIXA nos estados BA, CE, DF, ES, GO, MG, PA, PE, PR, RJ, RN, RS, SC, SE e SP e no escritório do leiloeiro, Sr. JURANDIR DA COSTA DANTAS, no endereço Rua Urana, 139 - Vila Mariana - São Paulo/SP - CEP 04019-070, telefones (11) 98255-8688 ou (11) 5575-9555. Atendimento no horário de segunda a sexta das 09:00 às 16:00h (Site: www.deseulanco.com). O Edital estará disponível também no site: www.caixa.gov.br/leiloescaixa. O 1º Leilão realizar-se-á no dia 08/11/2022, às 10h (horário de Brasília), e os lotes remanescentes, serão ofertados no 2º Leilão no dia 23/11/2022, às 10h (horário de Brasília), ambos exclusivamente no site do leiloeiro, no endereço: www.deseulanco.com.

COMISSÃO PERMANENTE DE LICITAÇÃO - CN MANUTENÇÃO DE BENS

SANTA CRUZ

Ranielle Ribeiro será o novo comandante

Quase dois meses após a saída de Marcelo Martelotte, o Santa Cruz tem encaminhada a contratação de um novo treinador para a próxima temporada. O novo comandante tricolor será o técnico Ranielle Ribeiro, que estava no Campinense. O anúncio oficial da contratação pode acontecer neste fim de semana. Ranielle Ribeiro, de 43 anos, tem experiência no futebol nordestino. Além do Campinense, ele acumula passagens por ABC, onde iniciou a carreira, e Lagarto. Pelo Alvinegro, o treinador conquistou seus primeiros títulos: o bicampeonato potiguar em 2018 e 2019. Em 75 partidas, conquistou 38 vitórias.

Em seu último trabalho, Ranielle ficou duas temporadas (2021 e 2022). Seus principais feitos foram o bicampeonato paraibano e o acesso à Série C. Neste ano, o Campinense foi mal na competição nacional e foi rebaixado para a quarta divisão. O novo treinador deve trazer Vitor Barros, seu auxiliar-técnico dos tempos de Campinense.