

## ALEPE HOMENAGEARÁ 25 ANOS DA FOLHA

POLÍTICA >> PÁGINA 3

## EMBARQUE DIGITAL

# Paulo Câmara anuncia convênio



Paulo Câmara disse que quer levar para todo o Nordeste os projetos sociais e de tecnologia

ALEXANDRE AROEIRA

O presidente do Banco do Nordeste (BNB) liberou R\$ 895 mil para a concessão de bolsas de estudo a alunos do Embarque Digital, programa do Porto Digital em parceria com a Prefeitura do Recife, considerado o maior do País voltado à formação de ensino superior em tecnologia. "Precisamos ter uma base de formação tecnológica como a que a gente vê hoje aqui, cada vez mais se consolidando no Recife", afirmou Câmara.

POLÍTICA >> PÁGINA 2

### LAR PAULO DE TARSO PANE EM VENTILADOR PROVOCOU INCÊNDIO

Perícia mostrou que curto-circuito iniciou fogo que matou 4 pessoas. COTIDIANO >> PÁG. 12



ARTHUR MOTA

## FÁTIMA BERNARDES FALA DE CRIANÇAS E CARREIRA

CULTURA+ >> PÁGINA 7

## RAQUEL QUER PRESSA NO EMPRÉSTIMO DE R\$ 3,4 BI

POLÍTICA >> PÁGINA 4



assine  
3425 5804  
[centralatendimento@folhape.com.br](mailto:centralatendimento@folhape.com.br)

anúncio  
3425 5831/5841  
[comercial@folhape.com.br](mailto:comercial@folhape.com.br)

atendimento ao cliente (WhatsApp)  
3425 5804 (99482 7919)  
[alofofha@folhape.com.br](mailto:alofofha@folhape.com.br)

WhatsApp Redação  
(81) 98187 9290  
[folhape@folhape.com.br](mailto:folhape@folhape.com.br)



R\$1,50 PREÇO PROMOCIONAL PARA VENDA AVULSA  
Acesso neste portal: [www.folhape.com.br](http://www.folhape.com.br)

## FOLHA Política



**Betânia Santana (interina)**  
com a colaboração da equipe de Política

### É preciso ter crédito com a Assembleia antes para conseguir empréstimo lá fora

Tudo que a Assembleia Legislativa precisava era de um gesto. A governadora Raquel Lyra (PSDB) e a vice-governadora, Priscila Krause (Cidadania), que já exerceram mandatos como deputadas estaduais, e o secretário da Casa Civil, Túlio Valença, correram atrás do prejuízo. Ontem apresentaram, na Casa de Joaquim Nabuco, projeto de lei que autoriza o Estado a solicitar empréstimo de até R\$ 3,4 bilhões junto a instituições financeiras nacionais e internacionais. E pediram urgência. A matéria será analisada ainda hoje pela Comissão de Legislação e Justiça. A partir desta data os parlamentares teriam dez dias para colocar suas emendas. O presidente da CCLJ, deputado Antônio Moraes (PP), vai negociar com os pares para que esse prazo seja quebrado, a fim de agilizar o trâmite do projeto. Nomes como João Paulo (PT), Luciano Duque (Solidariedade) e Waldemar Borges (PSB), que integram a comissão, disseram ser favoráveis a dar celeridade à proposta, mesmo sem a definição total do destino dos recursos. Até agora já se sabe que cerca de R\$ 450 milhões serão contratados junto ao Banco Internacional para a Reconstrução e Desenvolvimento (Bird), para obras de saneamento, e aproximadamente R\$ 1 bilhão, junto ao Banco Interamericano de Desenvolvimento (BID), será destinado ao programa Juntos Pela Segurança. A governadora e a vice colocaram o momento como histórico, já que nenhum governante, pelo menos nos últimos anos, levou pessoalmente qualquer tipo de proposta à Casa. Nos bastidores, comenta-se que os chefes de Executivo não faziam isso porque não precisavam. Tinham líderes no Legislativo e algum secretário para a missão, enquanto o atual Governo ainda está desenhando sua base de apoio. Mas o sentimento é dar um crédito e acompanhar o desdobramento do projeto e saber onde a verba será aplicada.

### Indelicadeza com o sertanejo

Não foi de bom tom Priscila Krause ter tentado impedir a fala do ex-presidente da Amupe José Patriota (PSB), durante exibição do projeto na Alepe. Ela alegou agenda da governadora. O deputado ficou chateado. Quem saiu em sua defesa foi a líder da oposição, Dani Portela (PSOL) que na tribuna disse ter sido "inoportuna" a intervenção. Naquele momento, apenas o presidente da Casa, deputado Álvaro Porto (PSDB), teria autoridade para isso. Mesmo constrangido, o deputado fez seu questionamento.

**APOIO >** Waldemar Borges aproveitou o presidente do BNB, Paulo Câmara, no Recife ontem, e levou representantes de cooperativas para conversar com ele e tentar destravar convênio firmado em 2020. No Estado 132 unidades podem ser beneficiadas.

**PROTOCOLO >** A deputada Rosa Amorim (PT) quebrou o protocolo e participou da sessão de ontem usando o boné do MST. Foi para marcar os 27 anos do Massacre de Eldorado dos Carajás, quando 21 trabalhadores rurais foram assassinados no Pará.

**ESTRADA >** A ex-deputada Marília Arraes prometeu sair da toca, e começou no último fim de semana. Visitou líderes de sete cidades do Agreste e do Sertão. A ex-vereadora do Recife Aline Mariano acompanhou.

santabeta@gmail.com

A coluna de Betânia Santana é publicada de terça a sábado



Presidente do BNB diz que pretende replicar projetos sociais e de tecnologia para todo o Nordeste

■ Iniciativa vai destinar R\$ 895 mil para bolsas de estudos de alunos do programa Embarque Digital, parceria do Porto Digital e Prefeitura do Recife

# Paulo Câmara reforça programa social

O presidente do Banco do Nordeste (BNB), Paulo Câmara, anunciou, ontem, no Recife, um convênio no valor de R\$ 895 mil destinados a bolsas de estudo para alunos beneficiados pelo Embarque Digital, programa concebido pelo Porto Digital em parceria com a Prefeitura do Recife. O Embarque Digital é o maior programa de formação de ensino superior em tecnologia do Brasil, beneficiando mais de mil estudantes em situação de vulnerabilidade.

"No mundo globalizado, com as ferramentas de Tecnologia da Informação cada vez mais presentes no dia a dia das pessoas em todas as áreas, precisamos ter uma base de formação tecnológica como a que a gente vê hoje aqui, cada vez mais se consolidando no Recife", afirmou Paulo Câmara.

## Iniciativa será replicada no NE

Segundo ele, o BNB é um indutor do desenvolvimento que atua para que a região diminua a desigualdade, avance, gere emprego e renda. "É a maior instituição hoje de microcrédito da América Latina. Vamos fazer com que esses jo-

vens, quando se formarem, tenham suas empresas e possam ter certeza que o BNB vai ajudá-los a empreender, a gerar emprego e renda, a crescer e a gerar riqueza para nossa região", garantiu.

Câmara disse, ainda, que outros projetos da instituição devem vir e que quer replicar ações como essa, "tão bem desenhadas e bem feitas para o futuro da Região Nordeste". Segundo ele, o BNB está viabilizando os projetos demandados antes de assumir a presidência do banco, mas quer replicar ações como essa para que outras áreas possam ter o mesmo tipo de benefício. "O Nordeste é muito grande, tem muitas expertises, e o banco quer replicar uma experiência como essa na área de tecnologia nos outros estados e em outras áreas, principalmente chegando nas camadas mais vulneráveis da sociedade", acrescentou.

## Fortalecimento da cadeia local

O prefeito João Campos (PSB) disse que o Embarque Digital é um programa com uma estratégia de cidade. Ele esclareceu que, embora o ensino superior não seja da competência da prefeitura, o programa vai muito além porque é de forma-

ção de pessoas. "Pela primeira vez, temos um braço do Governo Federal fazendo uma participação robusta e muito importante. Essas bolsas vão ser focalizadas em estudantes cadastrados no CadÚnico que têm um recorte de renda específico e, sobretudo, nos primeiros períodos. Vai ser uma força grande para reduzir a evasão", disse.

Para o prefeito, o reforço do BNB no Embarque Digital coloca de maneira imediata uma instituição que aparentemente tem um caráter financeiro num cunho social forte, impactando diretamente no capital humano e fortalecendo a região. "Talvez poucas políticas públicas do Nordeste tenham tanta força de agregar valor como essa, de poder formar gente que vai continuar morando no Recife, programar para outros países, e consumir sua renda dentro da cidade."

A solenidade contou com as presenças do secretário municipal de Educação do Recife, Fred Amâncio; do deputado federal Pedro Campos (PSB); do presidente do Porto Digital, Pierre Lucena; do presidente do Conselho de Administração do Porto Digital, Sílvio Meira; do secretário-executivo de Representação Institucional do Recife, Aluísio Lessa, e do secretário-executivo de Projetos, Tecnologia de Inovação do Recife, Severino Andrade.

Legislativo estadual realiza sessão solene em celebração ao aniversário do jornal. Homenagem será realizada na próxima quinta-feira, às 10h

# Assembleia celebra os 25 anos da *Folha*

DA REDAÇÃO

O deputado estadual Sileno Guedes (PSB) esteve na sede da **Folha de Pernambuco**, no bairro do Recife, na manhã de ontem. Em sua visita, o parlamentar fez a entrega dos convites para a homenagem que o jornal receberá por seus 25 anos de trajetória pela Assembleia Legislativa (Alepe), nesta quinta-feira (20), às 10h.

Sileno fez a entrega oficial ao diretor executivo da **Folha de**

**Pernambuco**, Paulo Pugliesi, à diretora administrativa, Mariana Costa, e à editora-chefe, Leusa Santos. O deputado foi recebido também pela jornalista Carol Brito, titular do Blog da **Folha** e editora de Política e Economia. Em sua visita, Sileno fez questão de elencar os motivos que o levaram a propor a homenagem na Alepe.

“Pela importância da **Folha** para a sociedade pernambucana, pelo reconhecimento que se tem do papel que esse instrumento de comunicação presta à

sociedade e pela sensibilidade que ela oferece a todos, seja pela sua forma direta de tratar dos assuntos ou seja pela sua linguagem, que permite que o maior número de pessoas possa ter acesso”, afirmou.

## Aprovação por unanimidade

O deputado destacou ainda que a proposta foi aceita por unanimidade pelos demais parlamentares que compõem a Casa.



Sileno Guedes (direita), autor da proposta, entregou convite à diretoria da **Folha**, em visita institucional

“Acho que esse reconhecimento é importante para que seja estimulado o trabalho que tem sido feito ao longo desses 25 anos por todos os profissionais que estão e que já passaram por aqui. A Assembleia vai fazer essa homenagem como forma de agradecimento e também de esperança de que esse trabalho continue por muitos outros anos”, pontuou.

Na justificativa do requerimento para a homenagem, Sileno Guedes afirma que a **Folha**, a partir da sua fundação em 3 de abril de 1998, se tornou “rapida-

mente um sucesso editorial, incorporando um novo universo de leitores e impulsionando o hábito da leitura diária em todas as camadas sociais”.

No texto, o parlamentar fala sobre as transformações editoriais e gráficas do jornal. “A **Folha de Pernambuco** chega ao seu 25º aniversário mais forte e integrada ao jornalismo digital, realizado por meio do portal **Folha de Pernambuco**, e também da já tradicional **Rádio Folha FM 96,7**. Tudo isso sem perder a essência do impresso”, destacou.



## FESTA DA PITOMBA

366 ANOS DE TRADIÇÃO

Este ano, a Festa da Pitomba, no Jaboatão, reuniu mais de 120 mil pessoas e contou com 41 atrações para garantir a alegria dos participantes. E o melhor de tudo é saber que, ano que vem, nosso evento será ainda melhor. Pode acreditar.

### A gente fez o melhor para você se divertir!

- 300 policiais militares, guardas civis e segurança privada
- 93 profissionais da vigilância em saúde
- Ações de combate ao trabalho infantil e consumo de álcool com a participação do Conselho Tutelar e assistentes sociais
- Iniciativas de combate à violência contra a mulher
- Presença e monitoramento do SAMU com 74 profissionais
- Mais de 2 toneladas de lixo reciclado recolhidas pelas 4 cooperativas da Coleta Seletiva da cidade
- Diversas atrações para a criançada



PREFEITURA DO  
**JABOATÃO**  
DOS GUARARAPES

## EDMAR Lyra



### Parceria entre João Campos e Paulo Câmara rende programa para estudantes

O ex-governador de Pernambuco, Paulo Câmara, recentemente assumiu a presidência do Banco do Nordeste, banco extremamente importante para fomentar iniciativas em onze estados brasileiros. Como pernambucano, era esperado que o novo presidente do Banco do Nordeste pudesse ter um olhar diferenciado para Pernambuco e ontem se confirmou esta premissa com o anúncio de um convênio no valor de R\$ 895 mil para oferecer bolsa permanência a 250 jovens do programa Embarque Digital da prefeitura do Recife por um período de oito meses.

Os recursos são provenientes do Fundo de Desenvolvimento Regional (FDR) que serão liberados pelo BNB num montante de R\$ 645,8 mil, o restante será uma contrapartida financeira do Porto Digital, que disponibilizará seu espaço físico e seu capital humano para a articulação e execução do projeto. O prefeito do Recife, João Campos (PSB), enalteceu o programa que é feito pela prefeitura em parceria com o Porto Digital e afirmou que o aporte feito pelo Banco do Nordeste ajudará a reduzir a taxa de abandono.

Já o presidente do BNB, Paulo Câmara, disse que ao receber a demanda do Porto Digital, o Banco do Nordeste não teve dúvida de fazer com que ela fosse colocada em prática, evidenciando que o banco de fomento terá um olhar diferenciado para iniciativas que visem aperfeiçoar a participação de jovens no mercado de trabalho.

A iniciativa foi bastante comemorada não só pelos estudantes, que serão beneficiários diretos do programa, mas serviu também para sinalizar que haverá uma sintonia entre a prefeitura do Recife e o Banco do Nordeste com o objetivo de fazer ações que cheguem na ponta da população, ou seja, colocar a máquina para funcionar para quem mais precisa.

#### Na Alepe

Em busca de aprovar um empréstimo de R\$ 3,4 bilhões para investimento, a governadora Raquel Lyra e a vice-governadora Priscila Krause foram pessoalmente à Assembleia Legislativa de Pernambuco para apresentar o projeto de Lei de iniciativa do executivo que permitirá o estado captar recursos com garantia da União junto a instituições financeiras como o BID e o BIRD.

**PRISÃO** > A Procuradoria Geral da República pediu a prisão do senador Sergio Moro (União Brasil/PR) por ter afirmado que o ministro do Supremo Tribunal Federal, Gilmar Mendes, "vendia" sentenças de habeas corpus. A PGR ainda afirmou que a fala do senador tem por objetivo macular a imagem do ministro Gilmar Mendes e do próprio STF.

**CRÍTICA** > O ex-deputado federal Raul Henry, presidente estadual do MDB, não poupou críticas ao presidente Lula por ter colocado Putin e Zelensky como igualmente responsáveis pelo conflito entre Rússia e Ucrânia. Raul disse que Putin é o agressor e a Ucrânia, a vítima. Para o emedebista, Lula perdeu mais uma vez a oportunidade de ficar calado.

**MINIMIZOU** > O presidente do PSB, deputado estadual Sileno Guedes, durante o programa Folha Política, minimizou as insatisfações do PT na aliança com João Campos no Recife, afirmando que o partido está no governo de João Campos.

**INOCENTE QUER SABER** > O senador Sergio Moro será preso pelas declarações proferidas contra o ministro Gilmar Mendes?

@edmarlyra

www.edmarlyra.com

A coluna de Edmar Lyra é publicada de segunda a sábado.

ALINE MOURA

A governadora Raquel Lyra (PSDB) esteve pessoalmente na Assembleia Legislativa, ontem, para entregar um Projeto de Lei, em regime de urgência, que pede a autorização para o Governo do Estado contratar empréstimos de R\$ 3,4 bilhões. O valor compromete a capacidade total de endividamento do Estado e gerou um alerta na bancada de oposição. A governadora justificou que Pernambuco precisa de novos financiamentos para investir em áreas como segurança, saneamento, saúde e estradas. A urgência solicitada diminui prazos na tramitação da matéria, porém reduz os debates do Legislativo. A ida à Alepe foi solicitada pela própria governadora e articulada com o presidente da Assembleia, Álvaro Porto (PSDB). A iniciativa foi vista como um gesto de aproximação.

Raquel Lyra acrescentou que a necessidade de captar novos recursos se deve ao cenário de queda de arrecadação de ICMS e de desequilíbrio orçamentário encontrado na gestão. Ela destacou que precisava recuperar as principais rodovias que fortalecem economicamente o Estado, tanto no transporte de mercadorias como no turismo. Também disse que o financiamento vai ajudar no programa de saneamento rural e no fortalecimento da Segurança.

#### Gesto histórico e interrupção

Álvaro Porto disse que o gesto de Raquel foi importante não só para os deputados, como para os pernambucanos. Ele relatou que teve uma conversa com a governadora na qual ficou acertado que ela sempre dialogaria com a Casa an-

CALÚNIA

## Moro é denunciado. Senador rebate

A Procuradoria-Geral da República (PGR) denunciou ao Supremo Tribunal Federal (STF) o senador Sergio Moro (União Brasil-PR) por calúnia que ele teria cometido contra o ministro da Corte Suprema, Gilmar Mendes – a quem acusou de vender habeas corpus.

A denúncia é assinada pela vice-procuradora-geral da República, Lindôra Maria Araújo. Ela pede a perda do mandato do senador caso a condenação passe de quatro anos de prisão.

Na última sexta-feira, um vídeo curto do senador e ex-juiz da Lava-Jato viralizou em perfis de



ALEXANDRE AROEIRA

Gestora pediu que projeto tramite em regime de urgência na Casa

■ Governadora Raquel Lyra foi pessoalmente para a Assembleia Legislativa pedir o aval para captar R\$ 3,4 bilhões de investimento para o Estado

## Governo pede autorização de empréstimo

tes de enviar projetos.

A vice-governadora Priscila Krause (DEM) também prestigiou a visita, aproveitando para chamar a reunião de histórica. Pontuou não ser tradicional uma governadora apresentar projetos pessoalmente na Assembleia Legislativa e responder a perguntas publicamente.

Quando Priscila Krause interrompeu uma fala do deputado José Patriota (PSB), por considerar que o tempo de explicações já havia terminado, a oposição protestou.

A líder da oposição, Dani Portela (PSOL), elogiou a iniciativa do encontro com a governadora, mas considerou deselegante a condução da mesa ter sido feita por Priscila Krause. "Achei deselegante".

Dani ainda frisou ver o pedido de urgência para aprovação da matéria com ressalvas. "É uma contradição. A própria vice-governadora, quando era deputada, questionava quando um projeto vinha em regime de urgência. E este compromete a total capacidade de endividamento do Estado. Estamos apenas em abril", afirmou.

esquerda. No trecho, com menos de dez segundos, Moro aparecendo e fala em "comprar um habeas corpus do (ministro do Supremo Tribunal Federal) Gilmar Mendes".

#### Medida açodada e sem base

Em resposta, Sergio Moro chamou a medida de "açodada e sem base". Em nota, a assessoria de imprensa de Moro afirma que "os fragmentos do vídeo editado e divulgado por terceiros não revelam

qualquer acusação contra o Ministro Gilmar Mendes".

O senador ainda garantiu que a fala não "representa o que ele pensa" e foi dada em um "contexto de brincadeira".

"Não representa o que eu penso. Uma fala infeliz no contexto de uma brincadeira, mas que foi claramente manipulada e editada por aquelas mesmas pessoas, aqui evidentemente não me refiro ao procurador-geral da República, que buscam atualmente me incriminar falsamente em outros processos", disse Moro em pronunciamento no Senado Federal.

## CARLOS Britto



### Prefeitura de Salgueiro, a Univasf e a polêmica do campus

A Câmara de Vereadores de Salgueiro (PE), Sertão Central, realizará nesta quarta-feira (19) uma audiência pública sobre a construção do campus local da Universidade Federal do Vale do São Francisco (Univasf). O evento acontecerá na Casa do Sanfoneiro, a partir das 16h, na antiga estação ferroviária. A iniciativa marca o início do projeto 'Câmara Itinerante', idealizado pela nova Mesa Diretora da Casa Eptácio Alencar, sob a presidência da Sávio Pires.

"A partir deste mês começamos a implantar a Câmara Itinerante. Vamos andar em todos os bairros, todos os distritos, todas as zonas rurais, e peça a participação do povo para enaltecer o trabalho da câmara e do Poder Executivo, mostrando as dificuldades que acometem nosso município", destacou Sávio, em sessão na câmara.

O debate sobre a construção do campus da Univasf é o primeiro tema do projeto itinerante devido à sua importância e urgência para o desenvolvimento socioeconômico de Salgueiro e região.

A câmara pautará o assunto após as obras iniciais do empreendimento serem suspensas pela prefeitura sob a alegação de falta de licenças. Essa suspensão foi questionada por vereadores da oposição e pela própria reitoria da Univasf, que enviou ofício ao governo municipal lembrando que o Plano Diretor de Salgueiro não prevê licença para construção de muros divisórios.

Com orçamento de R\$ 30 milhões, a construção do Campus Salgueiro da Univasf vai movimentar a economia do município e entorno, gerando emprego e renda. Somente no início da obra, paralisada pelo mesmo governo que doou o terreno, serão investidos quase R\$ 4,6 milhões.

As demais etapas vão injetar mais R\$ 25 milhões no município. Quando a obra for inaugurada, Salgueiro terá um monumental campus, cujo projeto arquitetônico ficou em 1º lugar na edição 2022 do Conselho de Arquitetura e Urbanismo de Pernambuco (CAU/PE). O problema é que um espaço já estava aprovado, com materiais no local, e agora a prefeitura diz que o terreno tem que ser outro. A polêmica está formada.

### Dupla análise

O TCE-PE analisou processos de prestação de contas das prefeituras de Jaboatão dos Guararapes (Grande Recife) e Sertânia (Sertão), do exercício financeiro de 2021. Em Jaboatão, que tinha à frente o ex-prefeito Anderson Ferreira (PL), o Tribunal apontou o cumprimento dos limites constitucionais e legais com saúde e educação, ficando em 26,76% e 15,85%. Foram obedecidos os limites de despesas com pessoal com base na Lei de Responsabilidade Fiscal e recolhidas todas as contribuições previdenciárias. O Tribunal também aprovou, com ressalvas, as contas do prefeito de Sertânia, Ângelo Ferreira (PSB). Também se apontou o cumprimento dos limites constitucionais com saúde e educação e recolhimento das contribuições previdenciárias. A principal irregularidade foi o não cumprimento dos limites de despesa com pessoal, que no período analisado ficou em 57,8% (o mínimo é 54%).

**AINDA MAIS FORTE** > Em Belém do São Francisco (Sertão de Itaparica), o prefeito Gustavo Caribé (PSB) ganhou um presentão no último final de semana. Seu principal opositor, o empresário Gilmar Freire, anunciou apoio à reeleição do socialista e ainda levou os ex-vereadores Joselito Nogueira e Acácio do Ibó, além do sindicalista Zé de Rosa, suplente de vereador, e Jesualdo de Zé de Bica, também suplente de vereador. Gilmar capitaneou ainda as expressivas votações no município dos deputados Fernando Monteiro (PP) para federal e Luciano Duque (PT) para estadual.

Blog do Carlos Britto  
@blogcarlosbritto

contato@carlosbritto.com

A coluna de Carlos Britto é publicada de segunda a sexta.

■ Deputado pernambucano está entre os cotados para assumir a relatoria por indicação do presidente da Câmara, Arthur Lira, que é do mesmo partido

# Monteiro poderá relatar arcabouço

MAGNO MARTINS  
DE BRASÍLIA

O Governo envia, hoje, finalmente, ao Congresso, a proposta do arcabouço fiscal, proposta para substituir o teto de gastos como regra para limitar o gasto público, ponto essencial para evitar uma explosão da dívida pública e buscar recuperar o crescimento econômico. A grande expectativa que se cria, a partir de agora, diz respeito à escolha do relator na Câmara dos Deputados, por onde começa a discussão.

Lira decidiu que o relator, responsável por negociar mudanças no projeto, será um deputado do seu partido, o PP. Entre os cotados está o pernambucano Fernando Monteiro, que tem estreita ligação com o presidente da Câmara. Também estão cotados André Fufuca (MA), Júlio Lopes (RJ) e Cláudio Cajado (BA). O nome de Cajado tem ganhado força nos últimos dias.

## Marco do saneamento

No seu segundo mandato, Fernando Monteiro, que é sobrinho do ministro da Defesa, começou a se destacar quando presidente da Comissão da Reforma Administrativa. Além de arcabouço fiscal,

## BREVE

### Emirados Árabes prendem Thiago

Um dia depois da visita do presidente Lula aos Emirados Árabes Unidos, o governo daquele país prendeu ontem (17) o empresário Thiago Brennand. Acusado de estupro, agressão, cárcere privado e ameaça, ele teve sua extradição aceita no último sábado.

O pedido feito em 10 de novembro do ano passado. Thiago chegou a ser preso em um hotel de luxo em outubro, mas foi liberado poucas horas depois de pagar fiança. Detido novamente pelas autoridades, ele agora deve ser colocado à disposição da Polícia Federal, que deverá ir buscá-lo.



Fernando Monteiro está na lista dos que podem assumir a relatoria

seu nome também surge entre os cotados para relator do Marco do Saneamento, também por escolha pessoal do presidente da Câmara.

Se escolhido relator do Arcabouço, Fernando terá que analisar o primeiro aspecto de que a regra da proposta é mais complexa do que a do teto. "O teto é simples: a despesa do ano é corrigida pela inflação do ano anterior. O arcabouço é móvel, prevê que o gasto será de 70% do aumento da receita, oscilando entre um crescimento real de 0,6% e 2,5% ao ano", diz um economista.

## Superávit primário

Na primeira apresentação, o documento divulgado pelo Ministério da Fazenda afirma que o arcabouço será capaz de produzir superávits primários, o primeiro deles em 2025. Como a despesa vai crescer acima da inflação todos os anos, parece difícil que o governo consiga produzir superávits e atingir a meta prevista. Nas simulações feitas até agora pelos economistas, este superávit não é atingido.

Curso básico de

## Faturamento em Contas Médicas

**SAÚDE+PE**  
SINDHOSPE 35 AN  
Apoio Institucional:  
GRUPO  
essencial  
saúde

Subsede Caruaru e Garanhuns

**Objetivos** Proporcionar noções básicas de faturamento e a importância destes processos para cadeia de serviços médico-hospitalares, obtendo técnicas e conhecimento a fim de uma cobrança assertiva, evitando glosas e perda financeira.

**Público Alvo:** Profissionais atuantes na área de faturamento médico-hospitalar.

### CONTEÚDO PROGRAMÁTICO

- Introdução ao faturamento médico-hospitalar e sua importância
- Conceitos de faturamento e auditoria
- Organização e processos
- Mercado atual e seus parâmetros
- Tecnologias de gestão de faturamento
- Tabelas e modelos de remuneração
- Etapas do faturamento
- Fatores de risco e principais causas que geram impacto direto na cobrança das contas médicas

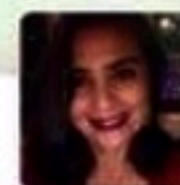

**Palestrante:** Fernanda Araújo  
Enfermeira auditora, especialista com MBA em auditoria de serviços de saúde. Gerente de Faturamento do Grupo Essencial Saúde

Gratuito para Associados Adimplentes do SINDHOSPE

Informações: Caruaru (81) 3299-4884 Garanhuns (81) 3299-5125  
Sertão (81) 3299-4884 Sertão (81) 3299-5125  
Subsede Garanhuns Avenida Ipiranga Sane 275, Garanhuns, Pernambuco - PE  
Subsede Caruaru Av. Portugal, 17-802, PE Santa Univercidade

@sindhospe | sindhospe.org.br | sindhospe | contato@sindhospe.org.br

MERCADO FINANCEIRO

<b>MOEDAS</b>	<b>DÓLAR</b> > Compra: R\$4,93 << Venda: R\$ 4,93 <<< Variação: 0,30%	<b>EURO</b> : 5,39	<b>YUAN (China)</b> : 0,72	<b>PESO (Argentina)</b> : 0,02
<b>BOLSAS</b>	<b>IBOVESPA</b> > Variação: -0,30% << Pontos: 105.878,36	<b>DOW JONES (NOVA YORK)</b> : -0,20%	<b>NASDAQ (NOVA YORK)</b> : -0,39%	<b>S&amp;P 500 (NOVA YORK)</b> : -0,30%

OUTROS ÍNDICES (Março)

<b>SELIC</b> : 13,75%	<b>IPCA</b> : 0,77%	<b>IMP-M FOM</b> : 0,05%
<b>OURO BR&amp;F</b> : 312,00	<b>INPC</b> : 0,04%	

**Índices Econômicos**  
www.sppe.org.br  
S P P E  
SOCIEDADE PERNAMBUCANA DE PLANEJAMENTO EMPRESARIAL (SPPE)

DIOGO ZACARIAS/DMLGAÇÃO



O ministro da Fazenda, Fernando Haddad, promoveu algumas alterações no projeto antes do seu envio

■ A proposta do novo arcabouço começa a tramitar no Congresso após evento no Palácio do Planalto e a expectativa é de uma tramitação rápida

# Projeto fiscal entregue hoje pelo Governo

complementar e os parâmetros em lei ordinária.

São parâmetros da regra que a alta das despesas acima da inflação seja equivalente a 70% da variação real das receitas - assegurados um piso de 0,6% e um teto de 2,5% do crescimento dos gastos acima do índice de preços. São esses números que só poderão ser alterados durante o mandato de Lula por lei complementar.

## Maioria absoluta

Para aprovar uma lei complementar, é necessário o apoio da maioria absoluta de deputados (257 dos 513) e senadores (41 dos 81). Uma lei ordinária pode ser aprovada com maioria simples e alterada por medida provisória.

O que motivou o adiamento do envio do texto ao Congresso, de ontem para esta terça, foi a ida a São Paulo do presidente da Câmara, Arthur Lira (PP-AL), que passou por exames de rotina após ter se submetido a uma cirurgia no início do mês.

De acordo com o ministro das Relações Institucionais, Alexandre Padilha, o arcabouço será entregue pelo presidente Lula aos chefes da Câmara e do Senado, Rodrigo Pacheco (PSD-MG), no Palácio do Planalto.

AGÊNCIA O GLOBO

O presidente Luiz Inácio Lula da Silva deve entregar nesta terça-feira ao Congresso Nacional a proposta de arcabouço fiscal que vai substituir o teto de gastos. Embora as linhas gerais do projeto tenham sido apresentadas pelo ministro da Fazenda, Fernando Haddad, no fim de março, o texto formal só chegará aos parlamentares agora.

Antes do envio, a equipe econômica promoveu uma alteração no texto final afim de torná-lo mais forte. Com o objetivo de demonstrar maior compromisso com os parâmetros da regra fiscal e dificultar mudanças no texto, a Fazenda decidiu colocar tanto os conceitos do marco fiscal quanto os valores que serão utilizados nos próximos quatro anos no projeto de lei complementar.

O texto deixa a possibilidade de mudança dos parâmetros por meio de lei ordinária somente a partir do próximo governo. Inicialmente, a ideia era definir os conceitos do arcabouço em lei

### EDITAL DE NÃO CONCORRÊNCIA

A empresa **CARREFOUR COMERCIO E INDUSTRIA LTDA.**, unidade-filial, localizada na Rua República Eslovaca, nº 1623, Módulo V, bairro Muribeca, município de Jaboatão Dos Guararapes, Estado de Pernambuco, CEP: 54.350-195, inscrita no CNPJ sob o nº 45.543.915/0564-89 e IE nº 0617496-56, atendendo a exigência contida no artigo 13, da Lei nº 11.675, de 11 de outubro de 1999, e no artigo 17, do Decreto nº 21.959 de 27 de dezembro de 1999, faz saber aos interessados que comercializa ou se propõe a comercializar os produtos a seguir indicados, pleiteando para tanto a concessão dos benefícios fiscais e financeiros estabelecidos pelo PRODEPE na modalidade de **Comércio Importador Atacadista**, e convoca a quem produza bem similar a apresentar comprovação da fabricação à Diretoria de Incentivos Fiscais da Agência de Desenvolvimento Econômico de Pernambuco - ADEPE no prazo máximo de 15 (quinze) dias partir da data de publicação deste edital que está disponível no seguinte link: [www.adepe.pe.gov.br/35-2023-carrefour-comercio-e-industria-ltda/](http://www.adepe.pe.gov.br/35-2023-carrefour-comercio-e-industria-ltda/) Endereço para correspondência: Agência de Desenvolvimento Econômico de Pernambuco - ADEPE, Av. Conselheiro Rosa e Silva, nº 347 - Espinheiro - Recife - PE. CEP: 52020-220.

## APLICATIVOS

# Motoristas devem declarar imposto

### DICAS IR 2023

O Instituto de Pesquisa Econômica Aplicada (IPEA) divulgou recentemente um levantamento revelando que o Brasil conta com cerca de 1,7 milhão de motoristas que trabalham com aplicativos de transporte como a Uber e a 99. Esses profissionais autônomos, que recebem através do aplicativo, precisam prestar contas com a Receita Federal. Portanto, se você se enquadra nesta categoria, é importante estar ciente das obrigações.

De acordo com as normas da Receita, os motoristas são considerados autônomos e não possuem vínculo empregatício. Isso significa que eles são responsáveis por declarar seus rendimentos e pagar impostos correspondentes.

Neste caso, é preciso seguir algumas etapas. Primeiro é a criação do chamado livro-caixa, onde são registrados todos os ganhos diários. Na hora de preenchê-lo, o contribuinte informa apenas 60% do valor total de cada corrida porque já é beneficiado com a isenção de 40% segundo a legislação. Se os ganhos totais daquele mês superarem R\$1.903,98,

o motorista então deverá registrar o equivalente ao que seria o desconto para o Imposto de Renda através do chamado carnê-leão.

## Lançamento mensal

Para fazer esse cálculo, os interessados podem usar o aplicativo "Meu Imposto de Renda" disponibilizado pela própria Receita Federal. "O ideal é que o motorista lance mensalmente os recebimentos no carnê-leão", explica o advogado tributarista, Fernando Lima. Se tiver imposto a pagar, é preciso emitir e quitar o DARF (Documento de Arrecadação Federal) até o último dia útil do mês seguinte".

Segundo ele, o contribuinte que não pagar o DARF no prazo, vai sofrer juros de 1% ao mês mais uma multa de 0,33% ao dia, limitada a 20% do imposto devido. "O não pagamento via Carnê-leão poderá acarretar num eventual recolhimento maior do imposto quando da entrega da declaração definitiva; ou na multa por falta de pagamento", explica Fernando Lima - referindo-se à declaração anual do Imposto de Renda da Pessoa Física.

PAULLLO ALLMEIDA/ARQUIVO FOLHA

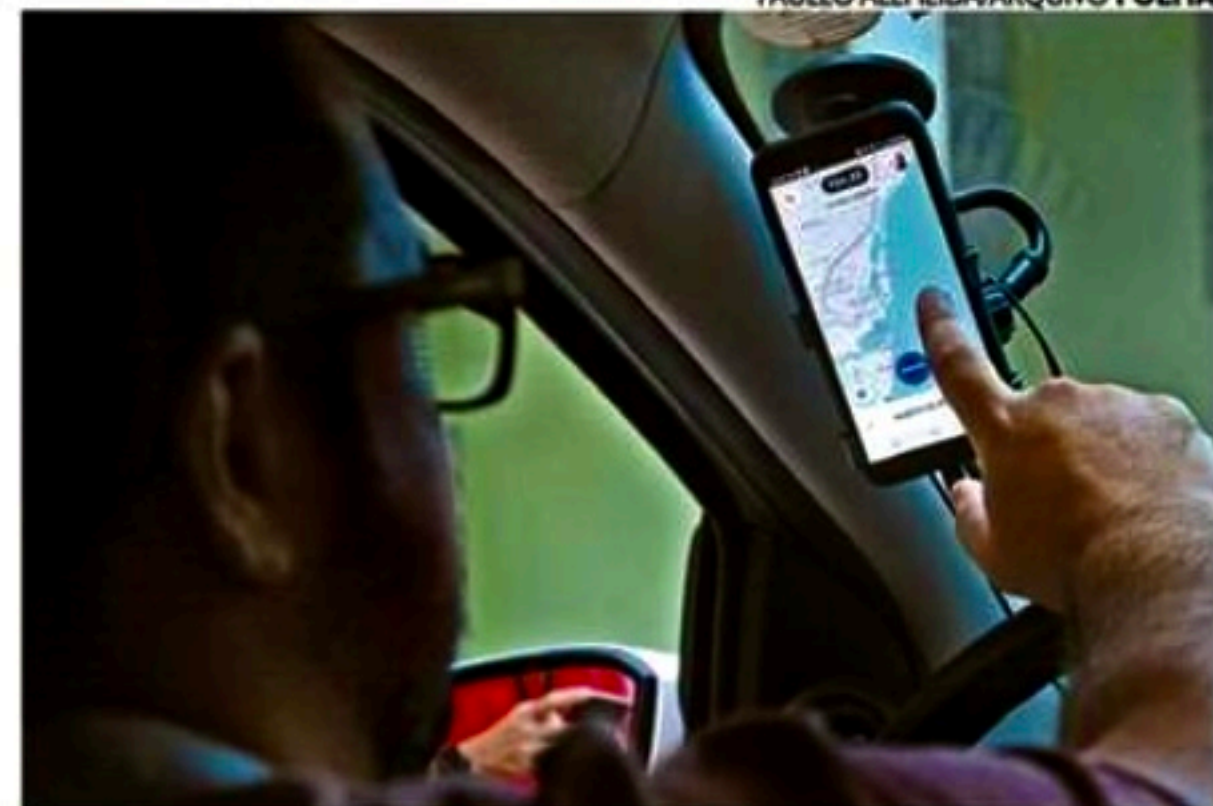

Os profissionais precisam estar atentos sobre os seus ganhos

■ No comando do "The Voice Kids", aos domingos, Fátima Bernardes fala sobre a sintonia com público infantil

# Experiência prévia

CAROLINE BORGES  
TV PRESS

Fátima Bernardes sempre ficou bastante à vontade no universo infantil. À frente do "The Voice Kids", a apresentadora acumula certa experiência prévia para lidar com as crianças que chegam ao programa vespertino. E esse conhecimento não vem apenas de seus trigêmeos, Laura, Beatriz e Vinicius, hoje com 25 anos.

Antes de trilhar uma trajetória frutífera na TV, a ex-apresentadora do "Jornal Nacional" deu, durante cinco anos, aula de dança para crianças. "Eu era conhecida como Tia Fatinha. Tenho uma afinidade com elas porque eu gosto muito de criança", afirma a jornalista, que se surpreendeu ao ser reconhecida pelos pequenos cantores do talent show. "Ao contrário do que muita gente pensa, esses danadinhos me conhecem", comenta.

Ao lado dos técnicos Carlinhos Brown, Iza e Mumuzinho, a apresentadora afirma que a comoção é forte também nos bastidores. "Fico encantada com a coragem das crianças de entrarem naquele palco", aponta.

**O "The Voice Kids" é o seu segundo projeto na linha de shows após deixar o comando do matinal "Encontro". Como você avalia essa nova fase até o momento?**

Acho que está sendo bem o que eu imaginava. Sempre fui muito tranquila com relação aos rumos que eu tomei na minha carreira. Claro que fico ansiosa para ver o projeto novo no ar, mas sempre tive a certeza de que não estava dando um passo maior do que a perna. Acho que era um momento ideal para uma mudança e veio na hora que tinha de vir.

**Quais as principais diferenças que você encontrou no "Kids" após sua passagem pelo "The Voice Brasil"?**

Acho que a diferença é que os adultos chegam à competição, muitas vezes, com uma carreira já construída; a grande maioria já vive da música, sabe das dificuldades, dos sins e dos não. Já as crianças, estão começando. Creio que seja essa a grande diferença: para muitas, essa é a primeira experiência num palco tão grande. Que seja de muita alegria, de boas memórias, de boas lembranças e de aprendizado.

**Como assim?**

Temos a responsabilidade de criar um ambiente acolhedor para esses talentos que chegam. Sabemos como um não pode mexer com essas crianças. Por isso, precisamos explicar como esse não de hoje vai ser importante lá na frente. Não sei se é pelo fato de eu ser mãe, mas eu sinto que tenho uma responsabilidade com os participantes e a forma como me porto diante deles. Já me surpreendi muito com várias crianças. Elas chegam falando como estavam felizes só de participar e como essa experiência fará diferença no futuro. Elas são um símbolo de coragem.

**Por quê?**

Eu recebi muitos não na dança. Hoje só estou aqui por conta dos não que levei lá atrás. Tentei fazer abertura do "Fantástico", tentei comerciais... nada disso deu certo. Até fiz alguns clipes para o "Fantástico" mais tarde, mas já estava em outro momento. Não foi fácil perceber que eu tinha crescido e meu biotipo não era compatível com o que era, até então, a dança clássica. Essas negativas todas me fizeram olhar para outras coisas. Já estava na faculdade e, então, aproveitei meus dois últimos anos para dar uma virada de foco.

## ENTREVISTA

Fátima Bernardes  
Apresentadora



Fátima apresenta todo domingo, na Globo, o talent show infantil

**Como tem sido também essa experiência nos bastidores ao lado dos pais e das crianças?**

Para mim, o que há de mais emocionante é ficar ao lado do acompanhante da criança - seja o pai, a mãe, a madrinha, a irmã... É uma energia que corre ali... Às vezes ficamos abraçados ou de

mãos dadas - é uma energia muito grande, uma torcida enorme para que aquela criança consiga fazer a melhor apresentação possível. No "The Voice Brasil", a família ainda estava à distância. Esse retorno da família ao estúdio para acompanhar as crianças de pertinho é incrível.

**Você tem se emocionado ao longo das "Audições às Cegas"?**

Sim. Se eu me emocionou e meu olho enche de lágrima, eu acho que está tudo bem. Quero aproveitar ao máximo aquela apresentação, sentir. Tem lágrima, tem sorriso, dança... São várias as formas de emoção. Não dá para segurar.



DIVULGAÇÃO

O presidente do grupo Iquine, Delino de Souza, na festa dos seus 90 anos, ao lado da mulher, Oracilda, que também aniversariou

## Quem passou

Entre os muitos nomes que foram prestigiar o presidente do Grupo Iquine, Delino de Souza, anotados: Cecília e Ricardo Brennand, Cláudia e Gerson Lucena, Ângela Batista da Silva e Mariano Teixeira, Jaqueline e André Ferreira da Costa, Suely e Eduardo Renda, o ex-deputado José Maurício...

## Circulando ■

A boleira Cecília Chaves comanda tarde de degustação da coleção de bolos para o Dia da Mãe, hoje, a partir das 16h, na Pat-Bo, no RioMar.

Vale muito visitar a exposição de Artes do Imip, em cartaz no Museu do Estado de Pernambuco, com mais de 120 obras, entre pinturas, esculturas e fotografias, a mostra segue em cartaz até o dia 7 de maio.

Foi um sucesso total a palestra do professor Roberto Pereira no almoço-reunião do Rotary Club do Recife, no Clube Português sobre "Cultura, Turismo e Desenvolvimento Econômico e Social"



DIVULGAÇÃO

Um registro mais que especial de Almyr Kelner, que congregou todos no seu aniversário sexta-feira, e também cantou os parabéns para a cantora Clara Sobral, que fez aniversário no sábado

## Os 90 anos de Delino de Souza

Muito prestigiada a comemoração do aniversário de 90 anos do empresário Delino de Souza, presidente do Grupo Iquine. A bela festa ocorreu no salão de festa do Edifício Brennand Plaza, na avenida Boa Viagem, no último sábado. Ele recebeu ao lado dos filhos, noras e netos. Na ocasião, foram cantados os parabéns para a esposa, dona Oracilda, que também estava completando idade nova.

>

A decoração de Loui foi toda com inspiração no Sertão, uma vez que o aniversariante tem das origens no interior da Paraíba. Foram usados muitos cactos, palmas e mandacaru, típicos da região. A animação ficou por conta do cantor Altemar Dutra Júnior, que reviveu sucessos eternos. Em seguida, subiu no palco Almir, ex-The Fevers. O bolo teve assinatura de Cake Hanouche. Uma noite memorável, recheada de alegria e afetividade.

## Empresários no fogão

André Farias, do Experience Club Nordeste, recebe hoje, 400 convidados no evento Gourmet Experience, na Coudelaria Souza Leão, com a presença do chef francês Olivier Anquier. Uma noite interativa, em que os empresários cozinharão junto com o chef. Vão ser instaladas 40 bancadas da Le Creuset para uma experiência em que os convidados vão mostrar o seu talento de chef.

## Niver Amyr 1

O cirurgião plástico Amyr Kelner, figura das mais queridas no mundo social, brindou idade nova, sexta, no salão de festas do edifício Duarte Coelho, com muita alegria e reunindo um grande número de amigos. A cantora Clara Sobral, amiga pessoal do aniversariante, abriu a noite com showzaço fazendo todos irem para pista dançar os melhores ritmos do axé.

## Niver Amyr 2

Aliás, Clara que estava virando a data do seu aniversário - completava idade nova no sábado - teve direito a parabéns para você, entoado pelos convidados e também pelo aniversariante anfitrião, Amyr Kelner. O deputado federal e ex-governador de Pernambuco, Mendonça Filho, fez questão de prestigiar a noite com a mulher, Taciana.





DIVULGAÇÃO

Diego Villar, CEO da Moura Dubeux, apresenta na Revista Folha Imóveis como a Moura Dubeux têm a felicidade e satisfação de seus clientes como parte principal do compromisso da empresa



DIVULGAÇÃO

O superintendente Sérgio Moura, o CEO Armando Nogueira e o superintendente George Stupp, gestão da Hub Nogueira, contam a Revista Folha Imóveis as reinvenções do mercado imobiliário



## NIVER DO DIA

Ademildo Cavalcanti Costa, Anacreonte Cordeiro, Andréa Triqueiro, Diego Campos Goes, Paulo Marcelo Perez, Patrícia Castelão, Bruno Catão, Francisco Assis de Albuquerque, Rubem Alves Gomes, Kátia Santana, Tânia Carneiro Leão, Valéria Walfrido, Gil Martins e Solange Weber

## Judeus

Carol Carvalho e o ator Germano Haiut já nos preparativos para o lançamento de filme sobre a chegada dos judeus no Nordeste. O lançamento irá ocorrer no dia 1 de junho, no Porto Digital e deve reunir a comunidade judaica de PE

## Parabéns

Suely Mendonça promete reunir todas da Cidade na quinta-feira, a partir das 13h, na Arcádia da Domingos Ferreira, quando celebra com almoço, o seu aniversário. Promete ser uma tarde das mais animadas e recheada de nomes femininos, uma vez que Su, como é chamada, é figura de muitos amigos e pessoa das mais queridas da nossa sociedade. A tarde promete!

## Usina de Arte

Ricardinho Pessoa de Queiroz recebeu comitiva oficial do Governo do Estado do Espírito Santo, liderada pela primeira-dama, Virgínia Casagrande, junto com o secretário de Cultura do ES, Fabrício Noronha, do diretor do Museu de Arte do Espírito Santo, Nicolas Soares e do gerente do Parque Cultural Casa do Governador Adriana Oliveira. Eles vieram conhecer o belo projeto da Usina de Arte, em Água Preta, vislumbrando futuras parcerias. No grupo, ainda o curador Marc Pottier, Maria Luz Bridger, da ArtRio, e Fernando Barrozo do Amaral.



A decisão da guerra foi tomada pelos dois países"

LULA, PRESIDENTE DA REPÚBLICA

Referindo-se a guerra da Ucrânia X Rússia e causando indignação mundial, uma vez que muitos acreditam que a Rússia iniciou o conflito

## Autógrafo

O secretário de Cultura da Prefeitura do Recife, Ricardo Mello, e o diretor de arte Betinho Montenegro lançam hoje, às 18h, na Livraria Jaqueira, os livros "Terra do Brinca" e "Meu Pai Travessero". As duas obras de poesia mergulham no universo da garotada para falar de experiências que marcam essa fase da vida, como as férias, a ida ao teatro, brincadeiras e o elo de amor que une pai e filho. O prefeito João Campos e muitos nomes do primeiro escalão da PCR são esperados na noite de autógrafos.

## Tá dentro, sim

Para dissipar os rumores de que não quer disputar a vaga do Tribunal de Contas do Estado, que será aberta com a aposentadoria de Teresa Duere, a Débora Almeida (PSDB) deve realizar um anúncio formal que pretende disputar a vaga. Aliás, ela é a única parlamentar mulher, até agora, como o nome ventilado para o cargo. Há quem ache um retrocesso o TCE deixar de ter uma representante do sexo feminino e formar um colegiado só de homens.

## Protesto?

"No dia 25 de abril, rumamos todos à Assembleia da República para mostrar que não queremos o Lula da Silva em Portugal. A partir das 9h horas da manhã, junte-se a nós!". Diz o comunicado do Chega, partido de ultradireita de Portugal, que promete fazer manifestação quando o presidente brasileiro estiver em terras lusas, mais precisamente na solenidade em que se comemora a Revolução do Cravos. O protesto vai ganhar força? Eis a questão que vem sendo debatida por analistas políticos.

## Nova comitiva

Alheios a protestos, já começa a "nova disputa" para saber que vai integrar a comitiva presidencial a Portugal e poder desfrutar dos momentos no Aerolula com o chefe da Nação e de todas as mordomias que sempre estão presentes nas viagens governamentais, sem falar no prestígio estar sendo "considerado" pelo mandante da Nação.



## Deficiência: uma avaliação biopsicossocial

ANDRÉ NAVES

DEFENSOR PÚBLICO FEDERAL, ESPECIALISTA EM DIREITOS HUMANOS E INCLUSÃO SOCIAL; MESTRE EM ECONOMIA POLÍTICA.

A deficiência não é uma característica relativa à pessoa, mas sim às estruturas sociais. A verdadeira deficiência reside nas estruturas exclusivistas que foram construídas ao longo do tempo e que negam a plena participação de pessoas com deficiência na sociedade. É fundamental reconhecer as capacidades das pessoas com deficiência, que são impedidas de exercer seu potencial devido às barreiras impostas pe-

las estruturas sociais. Dessa maneira, a deficiência não é apenas relacionada a uma condição médica específica, mas sim ao convívio cotidiano com barreiras e obstáculos. Essas, podem ser originárias dos preconceitos mais diversos, incluindo aqueles relacionados à diversidade funcional.

Infelizmente, o senso comum ainda é defasado e evitado de vieses inconscientes. Persiste a visão de que a deficiência é um problema médico, quando na verdade ela é muito mais complexa do que isso. A essencialidade da deficiência está na análise das funcionalidades individuais, ou seja, na interação das características pessoais com as estruturas sociais. Para entender melhor a situação, é importante analisar não

apenas os aspectos biológicos e psíquicos das pessoas com deficiência, mas também suas funcionalidades. Isso significa considerar a interação das características individuais com as estruturas sociais existentes. Em última análise, a verdadeira deficiência está nas estruturas sociais exclusivistas que negam a plena participação de pessoas com deficiência na sociedade.

É preciso reconhecer que a pessoa com deficiência enfrenta barreiras e obstáculos à sua plena inclusão social, e trabalhar coletivamente para reformar essas estruturas. Portanto, é preciso romper com o modelo de sociedade que exclui as pessoas com deficiência e construir uma sociedade verdadeira-

mente inclusiva e justa, onde a diversidade é valorizada e respeitada, ganhando o merecido protagonismo. Somente assim poderemos alcançar a plena inclusão e justiça social para todos. Essas estruturas, entretanto, devem ser moldadas pela ação individual, e nunca impostas parcialmente pelos poderes públicos. Resumindo, isso não pode ser imposto parcialmente pelos poderes públicos. A mudança deve ser uma ação individual, que se expande para a sociedade como um todo.

Cada indivíduo deve assumir a responsabilidade de reformar as estruturas sociais exclusivistas e lutar pela inclusão plena de pessoas com deficiência na sociedade.

## Beleza solidária da Aurora

ISABELA PONTES

JORNALISTA DO CANAL @COMAURORA\_

De um gesto simples e gratuito de uma criança, nasceu uma linda 'Campanha de Doação de Cabelo da Aurora' (instagram@comaurora\_), um canal influencer do bem que espalha solidariedade, em apoio às meninas do Núcleo de Apoio à Criança com Câncer (Nacc). Trata-se de uma ação sustentável de fios de cabelos que

iriam para o lixo e que agora ganharão vida junto às meninas.

Para quem está num tratamento de um câncer, uma peruca ou um acessório faz uma enorme diferença. Cabelo não é vaidade! É levantar autoestima da outra pessoa. É com isso levar a autoconfiança e a força de que vai dar certo. Trazer o sentimento de esperança para quem está em meio a tantos desafios de um tratamento.

A campanha de Doação de Cabelo da Aurora vai além da simples entrega de fios de cabelo para quem precisa se reconhecer no espelho. É mexer com o sentimento

das nossas outras garotas de que uma pode - e deve - levantar a outra. Trazer o sentimento da sororidade e da empatia desde criança para que tenham amor ao próximo.

Em meio a tantos acontecimentos atuais na vida dessas crianças, é uma forma de engajá-las em ações do bem e que cultivem a gentileza. A Aurora quer - além de cabelos e perucas - espalhar a solidariedade entre os pequenos. A campanha serve de ferramenta e inspiração para as crianças e adolescentes trazerem à discussão ações positivas e que fazem nossa sociedade prosperar.

Dar destaque ao ódio só faz alavancar os sentimentos negativos na população. Precisamos de mais ações, exemplos e notícias que aforem o bem, a gentileza e o amor. Vamos reverberar os sentimentos positivos...

Quem sabe a partir dos exemplos das nossas crianças, elas nos ensinam o que é a verdadeira solidariedade? Para que assim, plantem nos adultos o desejo da entrega gratuita e de outros engajamentos sociais para potencializarmos juntos o bem de brinquedos, livros ou roupas.

## Futebol nacional por dias melhores

BRUNO D'AMBRÓSIO

SÓCIO-DIRETOR DA PPK CONSULTORIA.

Vamos direto ao ponto: Só a falta de uma gestão profissional explica nossa "paixão nacional" chegar ao atual cenário de "caos - financeiro" na esmagadora maioria dos clubes brasileiros.

Muitos clubes convivem com passivos crônicos milionários herdado por suas gestões anteriores e criados por administrações pouco profissionais e que resultam no estrangulamento de seu fluxo de caixa, geran-

do penhoras e bloqueios de suas receitas e de seu patrimônio social. Este cenário torna praticamente inexistente a possibilidade de manter os investimentos mínimos necessários para a manutenção da competitividade dessas agremiações.

Desde 1990 impulsionado por alterações legais, o futebol vem transformando suas características estruturais, tomando-se mais profissional, aproximando-se assim de um modelo de negócio mais empresarial que associativo. Porém, o mencionado legado muitas vezes impede de alcançar-se tais transformações, principalmente por se tratar de algo que faz parte da cultura e simbolismo de uma nação em que a relação do torcedor com o futebol o faz esquecer que os clubes precisam buscar

também sua saúde financeira, pois, caso contrário, fica praticamente impossível manter o tão cobrado desempenho de alto nível em campo em um cenário cada vez mais competitivo.

Buscando tratar o "passado" é que os clubes vêm recorrendo a ferramentas de reestruturação de seu passivo, a exemplo da Recuperação Judicial, a qual passou a poder ser aplicadas aos Clubes de Futebol com a Lei 14.193 / 21, trazendo assim mais segurança jurídica para todos os envolvidos.

A Recuperação Judicial deve ser vista como muito mais que um forma de equalização do passivo, mas também uma grande oportunidade de reestruturação da gestão dos Clubes de Futebol pois atrai grandes investidores

mundiais, assim como age como catalizador para profissionalização, permitindo que os objetivos, clube-empresa, coexistam, ou seja, os títulos e vitórias serão conquistadas por meio de um planejamento estratégico sustentável com investimentos coordenados e planejados.

Em Pernambuco, os três maiores times de futebol já atentaram para a necessidade de acompanhar essa inovação legal, sendo certo que o sucesso a ser por eles alcançado será resultante de todos os agentes interessados, indo desde o torcedor até mesmo o maior dos credores, passando pelas equipes profissionais que tocam esses projetos; todos eles envolvidos em uma "refundação" desses importantes símbolos de nosso Estado.

**PREVISÃO DO TEMPO**

**REGIÃO METROPOLITANA**  
Hoje - Parcialmente nublado com chuva rápida de forma isolada no período da madrugada e primeiras horas da manhã com intensidade fraca.  
> Máxima: 32° Mínima: 22°

Amanhã - Parcialmente nublado com chuva rápida de forma isolada no período da madrugada e primeiras horas da manhã com intensidade fraca.  
> Máxima: 31° Mínima: 22°

**MATA NORTE**  
>Hoje Máxima: 32° Mínima: 21° >Amanhã Máxima: 31° Mínima: 22°

**MATA SUL**  
>Hoje Máxima: 31° Mínima: 22° >Amanhã Máxima: 32° Mínima: 22°

**AGRESTE**  
>Hoje Máxima: 33° Mínima: 19° >Amanhã Máxima: 32° Mínima: 17°

**SERTÃO DE PERNAMBUCO**  
>Hoje Máxima: 35° Mínima: 17° >Amanhã Máxima: 34° Mínima: 19°

**SERTÃO DE SÃO FRANCISCO**  
>Hoje Máxima: 34° Mínima: 22° >Amanhã Máxima: 34° Mínima: 21°

**TÁBUA DE MARES**

AMANHÃ	HOJE
↑ Hora: 02:38	↑ Hora: 14:34
↑ altura: 2.3	↑ altura: 2.5
↓ Hora: 08:47	↓ Hora: 21:33
↓ altura: 0.2	↓ altura: 0.1
↑ Hora: 03:13	↑ Hora: 15:34
↑ altura: 2.4	↑ altura: 2.5
↓ Hora: 09:24	↓ Hora: 21:51
↓ altura: 0.1	↓ altura: 0.1

**FASES DA LUA**

06/04	13/04
Cheia	Minguante
20/04	27/04
Nova	Crescente

Presidente e fundador:  
**EDUARDO DE QUEIROZ MONTEIRO**  
presidencia@folhape.com.br

<p><b>Diretor Executivo</b> <b>PAULO PUGLIESI</b> paulopugliesi@folhape.com.br</p> <p><b>Diretor Operacional</b> <b>JOSÉ AMÉRICO LOPES GÓIS</b> americogois@folhape.com.br</p> <p><b>Diretora Administrativa</b> <b>MARIANA COSTA</b> marianacosta@folhape.com.br</p> <p><b>Editora-chefe</b> <b>LEUSA SANTOS</b> leusasantos@folhape.com.br</p>	<p><b>COMERCIAL</b> Publicidade: 3425 5811/5882 comercial@folhape.com.br</p> <p><b>Classificados</b> (início de linha): 3425 5831 / 3425 5882 Diretoria - 3425 5829</p> <p><b>MERCADO NACIONAL REPRESENTANTE: CA PUBLICIDADE</b> SÃO PAULO: Fone: (11) 2729-5448 / 5449 e-mail: capublicidade.com@terra.com.br</p> <p><b>REPRESENTANTE: EC COMUNICAÇÃO E MARKETING</b> Brasília: Fone: (61) 99186 6647 (61) 99103 3838 e-mail: diretor.eccm@gmail.com; opec.eccm@gmail.com</p>	<p><b>REDAÇÃO</b> <b>Editores</b> Carol Brito, Fábio Guilbu, Geilson Macedo, Ivo Vanderley, João Lin, Rogério França, Vanessa Lins</p> <p><b>Subeditores</b> Alfeu Tavares, Priscila dos Santos, Pupi Rosenthal</p> <p><b>CIRCULAÇÃO</b> 3425 5897</p>	<p><b>CENTRAL DE ATENDIMENTO/ASSINE - 3425-5804</b> 799482-7919 (Whatsapp) Segunda a sexta: 8h às 16h Sábado: 8h às 13h</p> <p><b>FINANCEIRO - 3425 5811/3425 5813</b> <b>MARKETING - 3425 5876</b></p> <p><b>Recursos Humanos - 3425 5809</b> <b>Administração - 3425 5892</b></p> <p><small>A Editora Folha de Pernambuco Ltda. não comercializa diretamente os exemplares do jornal ao público, fazendo-o unicamente a agentes autônomos devidamente credenciados, que, à sua vez, os revendem através de vendedores autônomos por eles diretamente contratados. As assinaturas são vendidas diretamente na sede social da empresa ou por intermédio de pessoas físicas ou jurídicas por ela autorizadas.</small></p>	<p><b>PREÇO DO EXEMPLAR</b> Diz (seis) (PE, AL, PB, RN) R\$ 2,00 Folha Mais (Fim de Semana) R\$ 4,00 Outros Estados R\$ 6,00 Número atrasado R\$ 6,00</p> <p><b>IMPÓSTOS</b> Carg. tributária: 3,65%</p> <p><b>ASSINATURA</b> Anual Diária R\$ 730,00 Semestral Diária R\$ 365,00</p> <p><b>Preço promocional para venda avulsa</b> edição de segunda à sexta: R\$ 1,50 edição FolhaMais (sábado/domingo): R\$ 2,00</p> <p><b>DPO FOLHA DE PERNAMBUCO</b> Contato para LGPD Departamento de Proteção de Dados dpo.folhape@folhape.com.br Fone: (81) 3425-5809</p>	<p><b>Fundado em 3 de abril de 1998</b> Editora Folha de Pernambuco Ltda. Av. Marquês de Olinda, 105 Baixo do Recife - Cep: 50030-000 Recife-PE www.folhape.com.br PABX: 3425 5800</p> <p><b>Afiliado a</b> <b>ANJ</b> ASSOCIAÇÃO NACIONAL DE JORNALIS <b>Verificação de circulação</b> <b>ARC</b> &amp; Associações de Auditores Independentes S/S <b>CENF</b></p>
--	--	--	--	---	---



ARTHUR MOTA

Instituto de Criminalística visitou abrigo, ontem, após analisar as câmeras do circuito de segurança do Lar Paulo de Tarso

## INCÊNDIO EM CARUARU

### Polícia divulga resultado de perícia

A Polícia Civil de Pernambuco (PCPE) divulgou, ontem, o resultado da perícia feita no Centro da Criança e do Adolescente de Caruaru, no Agreste pernambucano, depois de um incêndio ter acontecido no local, em janeiro. Segundo o laudo, as próprias “adolescentes” foram responsáveis por atear fogo. O caso agora será levado ao Ministério Público de Pernambuco (MPPE).

Uma adolescente que estava no grupo que provocou o incêndio e sobreviveu ao fogo prestou depoimento na delegacia, confirmando a tese. Os delegados responsáveis pelas investigações são Eric Costa e Polyana Figueiredo.

“As investigações concluíram que as vítimas, em comum acordo, teriam iniciado o incêndio como uma forma de ‘brincadeira’. Infelizmente, o fogo saiu fora de controle, causando um resultado trágico”, disse o delegado à **Folha de Pernambuco**.

### Quatro jovens morreram

O incêndio aconteceu no dia 27 de janeiro e matou quatro adolescentes. Três foram encontradas sem sinais vitais no abrigo, enquanto outra foi levada ao Hospital Regional do Agreste (HRA), mas não resistiu aos ferimentos.

O abrigo fica situado na avenida Josefa Maria de Menezes, no bairro Indianópolis, em Caruaru, e recebe adolescentes que têm entre 12 e 18 anos e vivem em situação de vulnerabilidade social.

### Perícia indica que incêndio no Lar Paulo de Tarso, que matou quatro pessoas no Ipsep, foi provocado por falha em equipamento

# Pane elétrica em ventilador causou fogo

análise das câmeras do circuito de segurança do Lar, que mostraram o ventilador em chamas. A perícia complementar apontou, ainda, que o aparelho começou a apresentar um mau funcionamento, com “clarões” identificados nas imagens, por volta das 3h41 da sexta-feira.

Onze vítimas permanecem hospitalizadas: seis em estado grave em Unidades de Terapia Intensiva (UTIs), do Hospital da Restauração;

duas no Hospital Maria Lucinda, na Zona Norte; e outras duas crianças e uma cuidadora em UTIs do Hospital de Maternidade Brites de Albuquerque, em Olinda, na Região Metropolitana do Recife (RMR).

No domingo, um menino e uma menina, de idades não divulgadas, que estavam no Instituto de Medicina Integral Professor Fernando Figueira (IMIP), na área central do Recife, receberam alta médica. Elas foram encaminhadas para a

“Casa Acalanto”, no bairro do Prado, na Zona Oeste do Recife.

O espaço, que está situado na rua Pandiá Calógeras, número 110, tem capacidade para até 20 pessoas. No local, a permanência das 12 crianças não deve ser longa, já que a previsão da Prefeitura do Recife é que seja inaugurada, amanhã, a Casa de Acolhida Margareth da Silva, no bairro do Hipódromo, na Zona Norte, para onde as vítimas devem ser levadas posteriormente.

### Homenagem a uma das vítimas

O espaço ganhou o nome da cuidadora que trabalhava no Lar Paulo de Tarso há 10 anos e morreu durante a tragédia. O equipamento da Prefeitura, que terá funcionamento 24 horas por dia, tem capacidade para acolher até 15 crianças e conta com três quartos, cozinha, sala, área de recreação e lavanderia. No primeiro momento, um quarto ficará disponível para a chegada das primeiras crianças da ONG que atuava há 30 anos no bairro do Ipsep.

VINÍCIUS LUCENA

Agentes do Instituto de Criminalística (IC) visitaram ontem o Lar Paulo de Tarso, no bairro do Ipsep, na Zona Sul do Recife. O abrigo, que acolhe crianças e adolescentes em situação de vulnerabilidade, foi atingido por um incêndio na madrugada da última sexta-feira. A ocorrência resultou em quatro mortes, sendo três crianças e um adulto, a cuidadora Margareth da Silva. Outras 13 crianças ficaram feridas. De acordo com os peritos, o fogo foi causado por uma pane elétrica em um dos ventiladores da casa.

“Estamos convictos de que não houve um incêndio criminoso. O que aconteceu foi uma pane elétrica em um ventilador que estava na parede da sala. Essa tese será reforçada nos laudos”, disse o perito Fernando Luiz, do Instituto de Criminalística. Segundo o profissional, os resquícios do ventilador foram recolhidos para análise.

### Perícia complementar

A conclusão, de acordo com o perito, foi tomada depois de uma

IMÓVEIS Apartamentos Vendem-se

AFLITOS

LP348 - IMPERDÍVEL APTO PROX DE TUDO C/120M, 3QTS, QUARTO REVERSÍVEL, ISTE, SL P/02 AMB, WC SOC, DCE, COZ, VARANDA, TODO C/ARM, IVG, ELEV, SALÃO DE FESTA, PLAY, R\$ 430 MIL, AC. FINANC, MARQUE SUA VISITA !!! F: 99191 9003/986967550

ARRUDA

LP212 APTO C/73M, 3 QT, VARANDA, SALA P/02 AMB, WC DE SERVIÇO, WC SOC, COZINHA, ARMÁRIOS, PLAY, SALÃO FESTA, 1 VG, ELEVADOR, NASCENTE, R\$ 220 MIL, AC. FINANC, F: 99191 9003/986967550/3037 5200 CRECI 9355J

LP212 APTO C/73M, 3 QT, VARANDA, SALA P/02 AMB, WC DE SERVIÇO, WC SOC, COZINHA, ARMÁRIOS, PLAY, SALÃO FESTA, 1 VG, ELEVADOR, NASCENTE, R\$ 220 MIL, AC. FINANC, F: 99191 9003/986967550/3037 5200 CRECI 9355J

BOAVIAGEM

114M2/3 QUARTOS/1 SUITE/2 VAGAS GARAGEM/APTO 602 (EQUIVALE 8 ANDAR) LOCAL VENTILADO/PISCINA/ÁREA DE LAZER/ESPAÇO DE GINÁSTICA. VALOR: R\$ 570.000,00. FONE: (81) 99975-4543.

LP 232 OPORTUNIDADE !! IMPERDÍVEL APTO 47M, 2QTS, 1 STE, SL P/02 AMB, COZ, ÁREA DE SERVIÇO, WC SOC, TODO C/ARM, IVG, ELEV, PISCINA, SALÃO DE FESTA, VALOR R\$ 270 MIL, ACEITA FINANCIAMENTO, TELS - 99191 9003/986967550

LP 232 OPORTUNIDADE !! IMPERDÍVEL APTO 47M, 2QTS, 1 STE, SL P/02 AMB, COZ, ÁREA DE SERVIÇO, WC SOC, TODO C/ARM, IVG, ELEV, PISCINA, SALÃO DE FESTA, VALOR R\$ 270 MIL, ACEITA FINANCIAMENTO, F: 99191 9003/986967550

LP 232 OPORTUNIDADE !! IMPERDÍVEL APTO 47M, 2QTS, 1 STE, SL P/02 AMB, COZ, ÁREA DE SERVIÇO, WC SOC, TODO C/ARM, IVG, ELEV, PISCINA, SALÃO DE FESTA, VALOR R\$ 270 MIL, ACEITA FINANCIAMENTO, F: 99191 9003/986967550

114M2/3 QUARTOS/1 SUITE/2 VAGAS GARAGEM/APTO 602 (EQUIVALE 8 ANDAR) LOCAL VENTILADO/PISCINA/ÁREA DE LAZER/ESPAÇO DE GINÁSTICA. VALOR: R\$ 570.000,00. FONE: (81) 99975-4543.

LP 232 OPORTUNIDADE !! IMPERDÍVEL APTO 47M, 2QTS, 1 STE, SL P/02 AMB, COZ, ÁREA DE SERVIÇO, WC SOC, TODO C/ARM, IVG, ELEV, PISCINA, SALÃO DE FESTA, VALOR R\$ 270 MIL, ACEITA FINANCIAMENTO, F: 99191 9003/986967550

LP 232 OPORTUNIDADE !! IMPERDÍVEL APTO 47M, 2QTS, 1 STE, SL P/02 AMB, COZ, ÁREA DE SERVIÇO, WC SOC, TODO C/ARM, IVG, ELEV, PISCINA, SALÃO DE FESTA, VALOR R\$ 270 MIL, ACEITA FINANCIAMENTO, F: 99191 9003/986967550

LP 232 OPORTUNIDADE !! IMPERDÍVEL APTO 47M, 2 QTS, 1 STE, SL P/02 AMB, COZ, ÁREA DE SERVIÇO, WC SOC, TODO C/ARM, IVG, ELEV, PISCINA, SALÃO DE FESTA, VALOR R\$ 270 MIL, ACEITAM FINANCIAMENTO, F: 99191 9003/986967550

BOA VISTA

LP213 APTO NA BOA VISTA COM 92M, 2 QUARTOS, DCE, SALA P/02 AMB, COZINHA, WC SOC, COM ARMÁRIOS, IVG, ELEVADOR, R\$ 290 MIL, AC. FINANC, F: 99191 9003/986967550/3037 5200 CRECI 9355J

LP213 APTO NA BOA VISTA COM 92M, 2 QUARTOS, DCE, SALA P/02 AMB, COZINHA, WC SOC, COM ARMÁRIOS, IVG, ELEVADOR, R\$ 290 MIL, AC. FINANC, F: 99191 9003/986967550/3037 5200 CRECI 9355J

CAMPO GRANDE

LP3116 APTO NAS GRAÇAS COM 116M 3QTS, 2 SUITES, SALA/03 AMB, COZINHA, WC SOC DCE, VARANDA, TODO COM ARMÁRIOS, ELEVADOR, LAZER COMPLETO, 2VGS, R\$ 580 MIL, AC. FINANC, MARQUE SUA VISITA, F: 99191 9003/986967550/3037 5200 CRECI 9355J

LP3274 OPORTUNIDADE ÚNICA APTO PROXIMO DE TUDO C/90M, 3QTS, SUITE, VARANDA, WC SOC, SL P/02 AMB, COZINHA, DCE, TODO COM ARMÁRIOS, 2VGS, PISCINA, SALÃO DE FESTA, ELEVADOR, R\$ 350 MIL, FONES - 99191-9003/986967550/3037-5200 CRECI 9355J

LP3134 IMPERDÍVEL OPORTUNIDADE APTO C/110M 3QTS, SUITE, SALA P/02 AMB, COZINHA, WC SOCIAL C/BOX, DCE, VARANDA, TODO COM ARMÁRIOS, TOTALMENTE NASCENTE, ELEVADOR, 1 VG DE GARAGEM, ACEITA FINANCIAMENTO, R\$ 380 MIL, F: 3037-5200/986967550/99191-9003 CRECI 9355J

LP 374 OPORTUNIDADE APTO COM CORAÇÃO DE CASA AMARELA C/85M, 3 QTS, STE, VARANDA, SALA P/02 AMB, WC SOCIAL, COZ, DCE, TODO CIARM, ELEVADOR, 2 VGS, LAZER COMPLETO, R\$ 450 MIL, ACEITA FINANCIAMENTO, F: 99191 9003/986967550

LP 374 OPORTUNIDADE APTO COM CORAÇÃO DE CASA AMARELA C/85M, 3 QTS, STE, VARANDA, SALA P/02 AMB, WC SOCIAL, COZ, DCE, TODO CIARM, ELEVADOR, 2 VGS, LAZER COMPLETO, R\$ 450 MIL, ACEITA FINANCIAMENTO, F: 99191 9003/986967550

LP 239 OPORTUNIDADE APTO NO C/OTIMA LOCALIZAÇÃO, C/80M, 2 QTS, SUITE, ESCRITÓRIO, SALA P/02 AMB, VARANDA, WC SOCIAL, COZ, ÁREA DE SERVIÇO, TODO CIARM, PISCINA, SALÃO DE FESTA, 1 VG DE GARAGEM, AC. FINANC, VALOR R\$ 350 MIL, F: 99191 9003/986967550

LP 296 OPORTUNIDADE NICA, APTO C/67M, 2 QTS, SL P/02 AMB, COZ, WC SOC, COZ, ÁREA DE SERVIÇO, VARANDA, WC DE SERVIÇO, IVG, R\$ 200MIL, AC. FINANCIAMENTO, F: 99191 9003/986967550

LP3248 APTO C/118M, 3QTS, ISTE, WC SOC, COZ, ÁREA DE SERVIÇO, SALA P/02 AMB, VARANDA, DCE, ARM, 2VGS, ELEVADOR, SALÃO DE FESTA, PLAY, R\$ 650MIL, AC. FINANC, F: 99191-9003/986967550

CASA FORTE

LP518 IMPERDÍVEL APTO COM ÓTIMA LOCALIZAÇÃO 300 M DA PRAÇA DE CASA FORTE C/50M, 2 QTS, ISTE, SL P/02 AMB, WC SOC, COZINHA AMERICANA, TODO COM ARMÁRIOS, ELEVADOR, PISCINA, SALÃO DE FESTA, PLAY, IVG, R\$ 330 MIL, AC. FINANC, MARQUE SUA VISITA, TELS - 99191-9003/986967550/3037 5200

LP518 IMPERDÍVEL APTO COM ÓTIMA LOCALIZAÇÃO 300 M DA PRAÇA DE CASA FORTE C/50M, 2 QTS, ISTE, SL P/02 AMB, WC SOC, COZINHA AMERICANA, TODO COM ARMÁRIOS, ELEVADOR, PISCINA, SALÃO DE FESTA, PLAY, IVG, R\$ 330 MIL, AC. FINANC, MARQUE SUA VISITA, TELS - 99191-9003/986967550/3037 5200

LP243 - ATENÇÃO OPORTUNIDADE!!!! APTO PROXIMO DE TUDO, C/55M C/1 QUARTO, SALA, COZ, WC SOC, IVG, R\$ 170MIL, AC. FINANC, MARQUE SUA VISITA, F: 9191 9003/986967550/3037-5200

LP 3145 OPORTUNIDADE ÚNICA APTO C/66M, 3QTS, 1 STE, VARANDA, SL P/02 AMB, WC SOCIAL, COZ, ÁREA DE SERVIÇO, ARM, 1 VG, ELEVADOR, SALÃO DE FESTA, PLAY, PISCINA, R\$ 380 MIL, AC. FINANC, F: 98696-7550

CASA FORTE

LP518 IMPERDÍVEL APTO COM ÓTIMA LOCALIZAÇÃO 300 M DA PRAÇA DE CASA FORTE C/50M, 2 QTS, ISTE, SL P/02 AMB, WC SOC, COZINHA AMERICANA, TODO COM ARMÁRIOS, ELEVADOR, PISCINA, SALÃO DE FESTA, PLAY, IVG, R\$ 330 MIL, AC. FINANC, MARQUE SUA VISITA, TELS - 99191-9003/986967550/3037 5200

LP518 IMPERDÍVEL APTO COM ÓTIMA LOCALIZAÇÃO 300 M DA PRAÇA DE CASA FORTE C/50M, 2 QTS, ISTE, SL P/02 AMB, WC SOC, COZINHA AMERICANA, TODO COM ARMÁRIOS, ELEVADOR, PISCINA, SALÃO DE FESTA, PLAY, IVG, R\$ 330 MIL, AC. FINANC, MARQUE SUA VISITA, TELS - 99191-9003/986967550/3037 5200

LP243 - ATENÇÃO OPORTUNIDADE!!!! APTO PROXIMO DE TUDO, C/55M C/1 QUARTO, SALA, COZ, WC SOC, IVG, R\$ 170MIL, AC. FINANC, MARQUE SUA VISITA, F: 9191 9003/986967550/3037-5200

LP 3145 OPORTUNIDADE ÚNICA APTO C/66M, 3QTS, 1 STE, VARANDA, SL P/02 AMB, WC SOCIAL, COZ, ÁREA DE SERVIÇO, ARM, 1 VG, ELEVADOR, SALÃO DE FESTA, PLAY, PISCINA, R\$ 380 MIL, AC. FINANC, F: 98696-7550

ESPINHEIRO

LP265 APTO COM ÓTIMA LOCALIZAÇÃO, APTO C/80M, 2QTS, VARANDA, WC SOC, DCE, SL P/02 AMB, COZINHA, COM ARMÁRIOS, GÁS ENCANADO, ELEVADOR, 1 VAGA, SALÃO DE FESTA, PLAY, R\$ 350 MIL, AC. FINANC, FONES: 99191-9003/986967550/3037 5200 CRECI 9355J

LP243 - ATENÇÃO OPORTUNIDADE!!!! APTO PROXIMO DE TUDO, C/55M C/1 QUARTO, SALA, COZ, WC SOC, IVG, R\$ 170MIL, AC. FINANC, MARQUE SUA VISITA, FONES: 9191 9003/986967550/3037-5200

LP 3141 OPORTUNIDADE APTO C/82M, 3QTS, 01 SUITE, VARANDA, SALA P/02 AMB, COZ, DCE, 2VGS - R\$ 210 MIL, AC. FINANC, TELS: 99191 9003/986967550

LP 3141 OPORTUNIDADE APTO C/82M, 3QTS, 01 SUITE, VARANDA, SALA P/02 AMB, COZ, DCE, 2VGS - R\$ 210 MIL, AC. FINANC, TELS: 99191 9003/986967550

850 MIL, MARQUE SUA VISITA, ACEITAM FINANCIAMENTO, TELS: 99191-9003/986967550/3037-5200 CRECI 9355J

GRACAS

APTO COM ÓTIMA LOCALIZAÇÃO, APTO COM 91M, 3QTS, VARANDA, WC SOC, DCE, SL P/02 AMB, COZINHA, COM ARMÁRIOS, ELEVADOR, IVG, R\$ 260 MIL, AC. FINANC, F: 99191-9003/986967550/3037 5200 CRECI 9355J

APTO COM ÓTIMA LOCALIZAÇÃO, APTO COM 91M, 3QTS, VARANDA, WC SOC, DCE, SL P/02 AMB, COZINHA, COM ARMÁRIOS, ELEVADOR, IVG, R\$ 260 MIL, AC. FINANC, F: 99191-9003/986967550/3037 5200 CRECI 9355J

APTO COM ÓTIMA LOCALIZAÇÃO, APTO COM 91M, 3QTS, VARANDA, WC SOC, DCE, SL P/02 AMB, COZINHA, COM ARMÁRIOS, ELEVADOR, IVG, R\$ 260 MIL, AC. FINANC, F: 99191-9003/986967550/3037 5200 CRECI 9355J

APTO COM ÓTIMA LOCALIZAÇÃO, APTO COM 91M, 3QTS, VARANDA, WC SOC, DCE, SL P/02 AMB, COZINHA, COM ARMÁRIOS, ELEVADOR, IVG, R\$ 260 MIL, AC. FINANC, F: 99191-9003/986967550/3037 5200 CRECI 9355J

APTO COM ÓTIMA LOCALIZAÇÃO, APTO COM 91M, 3QTS, VARANDA, WC SOC, DCE, SL P/02 AMB, COZINHA, COM ARMÁRIOS, ELEVADOR, IVG, R\$ 260 MIL, AC. FINANC, F: 99191-9003/986967550/3037 5200 CRECI 9355J

APTO COM ÓTIMA LOCALIZAÇÃO, APTO COM 91M, 3QTS, VARANDA, WC SOC, DCE, SL P/02 AMB, COZINHA, COM ARMÁRIOS, ELEVADOR, IVG, R\$ 260 MIL, AC. FINANC, F: 99191-9003/986967550/3037 5200 CRECI 9355J

APTO COM ÓTIMA LOCALIZAÇÃO, APTO COM 91M, 3QTS, VARANDA, WC SOC, DCE, SL P/02 AMB, COZINHA, COM ARMÁRIOS, ELEVADOR, IVG, R\$ 260 MIL, AC. FINANC, F: 99191-9003/986967550/3037 5200 CRECI 9355J

APTO COM ÓTIMA LOCALIZAÇÃO, APTO COM 91M, 3QTS, VARANDA, WC SOC, DCE, SL P/02 AMB, COZINHA, COM ARMÁRIOS, ELEVADOR, IVG, R\$ 260 MIL, AC. FINANC, F: 99191-9003/986967550/3037 5200 CRECI 9355J

APTO COM ÓTIMA LOCALIZAÇÃO, APTO COM 91M, 3QTS, VARANDA, WC SOC, DCE, SL P/02 AMB, COZINHA, COM ARMÁRIOS, ELEVADOR, IVG, R\$ 260 MIL, AC. FINANC, F: 99191-9003/986967550/3037 5200 CRECI 9355J

APTO COM ÓTIMA LOCALIZAÇÃO, APTO COM 91M, 3QTS, VARANDA, WC SOC, DCE, SL P/02 AMB, COZINHA, COM ARMÁRIOS, ELEVADOR, IVG, R\$ 260 MIL, AC. FINANC, F: 99191-9003/986967550/3037 5200 CRECI 9355J

APTO COM ÓTIMA LOCALIZAÇÃO, APTO COM 91M, 3QTS, VARANDA, WC SOC, DCE, SL P/02 AMB, COZINHA, COM ARMÁRIOS, ELEVADOR, IVG, R\$ 260 MIL, AC. FINANC, F: 99191-9003/986967550/3037 5200 CRECI 9355J

APTO COM ÓTIMA LOCALIZAÇÃO, APTO COM 91M, 3QTS, VARANDA, WC SOC, DCE, SL P/02 AMB, COZINHA, COM ARMÁRIOS, ELEVADOR, IVG, R\$ 260 MIL, AC. FINANC, F: 99191-9003/986967550/3037 5200 CRECI 9355J

APTO COM ÓTIMA LOCALIZAÇÃO, APTO COM 91M, 3QTS, VARANDA, WC SOC, DCE, SL P/02 AMB, COZINHA, COM ARMÁRIOS, ELEVADOR, IVG, R\$ 260 MIL, AC. FINANC, F: 99191-9003/986967550/3037 5200 CRECI 9355J

GRACAS

APTO COM ÓTIMA LOCALIZAÇÃO, APTO COM 91M, 3QTS, VARANDA, WC SOC, DCE, SL P/02 AMB, COZINHA, COM ARMÁRIOS, ELEVADOR, IVG, R\$ 260 MIL, AC. FINANC, F: 99191-9003/986967550/3037 5200 CRECI 9355J

APTO COM ÓTIMA LOCALIZAÇÃO, APTO COM 91M, 3QTS, VARANDA, WC SOC, DCE, SL P/02 AMB, COZINHA, COM ARMÁRIOS, ELEVADOR, IVG, R\$ 260 MIL, AC. FINANC, F: 99191-9003/986967550/3037 5200 CRECI 9355J

APTO COM ÓTIMA LOCALIZAÇÃO, APTO COM 91M, 3QTS, VARANDA, WC SOC, DCE, SL P/02 AMB, COZINHA, COM ARMÁRIOS, ELEVADOR, IVG, R\$ 260 MIL, AC. FINANC, F: 99191-9003/986967550/3037 5200 CRECI 9355J

APTO COM ÓTIMA LOCALIZAÇÃO, APTO COM 91M, 3QTS, VARANDA, WC SOC, DCE, SL P/02 AMB, COZINHA, COM ARMÁRIOS, ELEVADOR, IVG, R\$ 260 MIL, AC. FINANC, F: 99191-9003/986967550/3037 5200 CRECI 9355J

APTO COM ÓTIMA LOCALIZAÇÃO, APTO COM 91M, 3QTS, VARANDA, WC SOC, DCE, SL P/02 AMB, COZINHA, COM ARMÁRIOS, ELEVADOR, IVG, R\$ 260 MIL, AC. FINANC, F: 99191-9003/986967550/3037 5200 CRECI 9355J

APTO COM ÓTIMA LOCALIZAÇÃO, APTO COM 91M, 3QTS, VARANDA, WC SOC, DCE, SL P/02 AMB, COZINHA, COM ARMÁRIOS, ELEVADOR, IVG, R\$ 260 MIL, AC. FINANC, F: 99191-9003/986967550/3037 5200 CRECI 9355J

APTO COM ÓTIMA LOCALIZAÇÃO, APTO COM 91M, 3QTS, VARANDA, WC SOC, DCE, SL P/02 AMB, COZINHA, COM ARMÁRIOS, ELEVADOR, IVG, R\$ 260 MIL, AC. FINANC, F: 99191-9003/986967550/3037 5200 CRECI 9355J

APTO COM ÓTIMA LOCALIZAÇÃO, APTO COM 91M, 3QTS, VARANDA, WC SOC, DCE, SL P/02 AMB, COZINHA, COM ARMÁRIOS, ELEVADOR, IVG, R\$ 260 MIL, AC. FINANC, F: 99191-9003/986967550/3037 5200 CRECI 9355J

APTO COM ÓTIMA LOCALIZAÇÃO, APTO COM 91M, 3QTS, VARANDA, WC SOC, DCE, SL P/02 AMB, COZINHA, COM ARMÁRIOS, ELEVADOR, IVG, R\$ 260 MIL, AC. FINANC, F: 99191-9003/986967550/3037 5200 CRECI 9355J

APTO COM ÓTIMA LOCALIZAÇÃO, APTO COM 91M, 3QTS, VARANDA, WC SOC, DCE, SL P/02 AMB, COZINHA, COM ARMÁRIOS, ELEVADOR, IVG, R\$ 260 MIL, AC. FINANC, F: 99191-9003/986967550/3037 5200 CRECI 9355J

APTO COM ÓTIMA LOCALIZAÇÃO, APTO COM 91M, 3QTS, VARANDA, WC SOC, DCE, SL P/02 AMB, COZINHA, COM ARMÁRIOS, ELEVADOR, IVG, R\$ 260 MIL, AC. FINANC, F: 99191-9003/986967550/3037 5200 CRECI 9355J

APTO COM ÓTIMA LOCALIZAÇÃO, APTO COM 91M, 3QTS, VARANDA, WC SOC, DCE, SL P/02 AMB, COZINHA, COM ARMÁRIOS, ELEVADOR, IVG, R\$ 260 MIL, AC. FINANC, F: 99191-9003/986967550/3037 5200 CRECI 9355J

APTO COM ÓTIMA LOCALIZAÇÃO, APTO COM 91M, 3QTS, VARANDA, WC SOC, DCE, SL P/02 AMB, COZINHA, COM ARMÁRIOS, ELEVADOR, IVG, R\$ 260 MIL, AC. FINANC, F: 99191-9003/986967550/3037 5200 CRECI 9355J

GRACAS

APTO COM ÓTIMA LOCALIZAÇÃO, APTO COM 91M, 3QTS, VARANDA, WC SOC, DCE, SL P/02 AMB, COZINHA, COM ARMÁRIOS, ELEVADOR, IVG, R\$ 260 MIL, AC. FINANC, F: 99191-9003/986967550/3037 5200 CRECI 9355J

APTO COM ÓTIMA LOCALIZAÇÃO, APTO COM 91M, 3QTS, VARANDA, WC SOC, DCE, SL P/02 AMB, COZINHA, COM ARMÁRIOS, ELEVADOR, IVG, R\$ 260 MIL, AC. FINANC, F: 99191-9003/986967550/3037 5200 CRECI 9355J

APTO COM ÓTIMA LOCALIZAÇÃO, APTO COM 91M, 3QTS, VARANDA, WC SOC, DCE, SL P/02 AMB, COZINHA, COM ARMÁRIOS, ELEVADOR, IVG, R\$ 260 MIL, AC. FINANC, F: 99191-9003/986967550/3037 5200 CRECI 9355J

APTO COM ÓTIMA LOCALIZAÇÃO, APTO COM 91M, 3QTS, VARANDA, WC SOC, DCE, SL P/02 AMB, COZINHA, COM ARMÁRIOS, ELEVADOR, IVG, R\$ 260 MIL, AC. FINANC, F: 99191-9003/986967550/3037 5200 CRECI 9355J

APTO COM ÓTIMA LOCALIZAÇÃO, APTO COM 91M, 3QTS, VARANDA, WC SOC, DCE, SL P/02 AMB, COZINHA, COM ARMÁRIOS, ELEVADOR, IVG, R\$ 260 MIL, AC. FINANC, F: 99191-9003/986967550/3037 5200 CRECI 9355J

APTO COM ÓTIMA LOCALIZAÇÃO, APTO COM 91M, 3QTS, VARANDA, WC SOC, DCE, SL P/02 AMB, COZINHA, COM ARMÁRIOS, ELEVADOR, IVG, R\$ 260 MIL, AC. FINANC, F: 99191-9003/986967550/3037 5200 CRECI 9355J

APTO COM ÓTIMA LOCALIZAÇÃO, APTO COM 91M, 3QTS, VARANDA, WC SOC, DCE, SL P/02 AMB, COZINHA, COM ARMÁRIOS, ELEVADOR, IVG, R\$ 260 MIL, AC. FINANC, F: 99191-9003/986967550/3037 5200 CRECI 9355J

APTO COM ÓTIMA LOCALIZAÇÃO, APTO COM 91M, 3QTS, VARANDA, WC SOC, DCE, SL P/02 AMB, COZINHA, COM ARMÁRIOS, ELEVADOR, IVG, R\$ 260 MIL, AC. FINANC, F: 99191-9003/986967550/3037 5200 CRECI 9355J

APTO COM ÓTIMA LOCALIZAÇÃO, APTO COM 91M, 3QTS, VARANDA, WC SOC, DCE, SL P/02 AMB, COZINHA, COM ARMÁRIOS, ELEVADOR, IVG, R\$ 260 MIL, AC. FINANC, F: 99191-9003/986967550/3037 5200 CRECI 9355J

APTO COM ÓTIMA LOCALIZAÇÃO, APTO COM 91M, 3QTS, VARANDA, WC SOC, DCE, SL P/02 AMB, COZINHA, COM ARMÁRIOS, ELEVADOR, IVG, R\$ 260 MIL, AC. FINANC, F: 99191-9003/986967550/3037 5200 CRECI 9355J

APTO COM ÓTIMA LOCALIZAÇÃO, APTO COM 91M, 3QTS, VARANDA, WC SOC, DCE, SL P/02 AMB, COZINHA, COM ARMÁRIOS, ELEVADOR, IVG, R\$ 260 MIL, AC. FINANC, F: 99191-9003/986967550/3037 5200 CRECI 9355J

APTO COM ÓTIMA LOCALIZAÇÃO, APTO COM 91M, 3QTS, VARANDA, WC SOC, DCE, SL P/02 AMB, COZINHA, COM ARMÁRIOS, ELEVADOR, IVG, R\$ 260 MIL, AC. FINANC, F: 99191-9003/986967550/3037 5200 CRECI 9355J

AGÊNCIA DE DESENVOLVIMENTO ECONÔMICO DE PERNAMBUCO S.A. - ADEPE EDITAL DE CONVOCAÇÃO DE AGO Ficam convidados os acionistas desta Agência a se reunirem em Assembléia Geral Ordinária, na sua sede social, na Av. Cons. Rosa e Silva, 347, Graças, Recife, PE, às 10:00h do dia 28/04/2023, para deliberarem sobre a seguinte ordem de dia: a) Matérias previstas no art. 132 da Lei 6.404/76, relativas ao balanço encerrado em 31.12.2022; b) Outros assuntos correlatos e de interesse da sociedade. Recife, 14/04/2023. CARLOS SOARES SANT'ANNA - Presidente do Conselho de Administração da ADEPE.

\*PORTAL DE SÃO JOSÉ SPE LTDA, situada na Rua Treze de Maio, 55, Santo Amaro, Recife/PE, CNPJ 17.570.616/0001-09, em virtude da lei, FAZ SABER aos seguintes compradores, todos brasileiros, em mora com esta empresa, referente aos "INSTRUMENTOS PARTICULARES DE PROMESSA DE COMPRA E VENDA" dos lotes designados, do Loteamento Mirante da Praia, registrado na matrícula 5.306, no RGI de São José da Coroa Grande/PE, a seguir identificados: Cristiano Correia Machado, Solteira, CPF: 161.019.899-01, residente na Rua Arara, Nº 262, Ayrosa, Osasco/SP, CEP: 06280-120, comprador do Lote 10, Quadra "D", no valor de R\$69.900,00, página 0 de 136 parcelas, no total de R\$5.992,40, encontra-se em atraso desde 05/07/2022 e possui dívida de R\$4.542,85; Sario Pereira Do Nascimento, Casado, CPF: 039.355.264-07, residente na Avenida Cabedelo, Nº 666, Casa 02, Janga, Paulista/PE, CEP: 53439-220, comprador do Lote 21, Quadra "K", no valor de R\$44.600,00, página 6 de 136 parcelas, no total de R\$7.865,28, encontra-se em atraso desde 05/12/2022 e possui dívida de R\$2.298,55; "LOTEAMENTO NOVA CAMBUCA SPE LTDA, situada na Rua Treze de Maio, 55, Santo Amaro, Recife/PE, CNPJ 23.726.125/0001-07, em virtude da lei, FAZ SABER aos seguintes compradores, todos brasileiros, em mora com esta empresa, referente aos "INSTRUMENTOS PARTICULARES DE PROMESSA DE COMPRA E VENDA" dos lotes designados, do Loteamento Nova Cambuca, registrado na matrícula 4.185, no RGI de Vertentes/PE, a seguir identificados: Lindomar Luiz da Silva, Solteiro, CPF: 694.881.694-00, residente na Rua Bela Vista, nº 2, Santa Maria do Cambuca/PE, CEP: 55785-000, comprador do Lote 55, Quadra "C", no valor de R\$37.600,00, página 3 de 136 parcelas, no total de R\$1.318,37, encontra-se em atraso desde 05/02/2019 e possui dívida de R\$1.367,65; João Batista Barbosa, Casado, CPF: 295.186.038-20, residente na Rua Itamar Assunção, nº 344, Portão D'Oeste, Osasco/SP, CEP: 06284-270, comprador do Lote 28, Quadra "G", no valor de R\$32.959,12, página 1 de 136 parcelas, no total de R\$ 238,67, encontra-se em atraso desde 05/07/2022 e possui dívida de R\$2.357,13 e do Lote 29, Quadra "G", no valor de R\$32.959,12, página 1 de 136 parcelas, no total de R\$ 238,67, encontra-se em atraso desde 05/07/2022 e possui dívida de R\$2.356,80; \*NOVA TAMANDARÉ EMPREENDIMENTOS IMOBILIÁRIOS SPE S/A, situada na Rua Treze de Maio, 55, Santo Amaro, Recife/PE, CNPJ

LP 3165 OPORTUNIDADE ÚNICA APARTAMENTO COM 127 M, 3 QUARTOS, SUITE, VARANDA, SALA PARA 02 AMBIENTES, COZ, WC SOC, DCE, 1 VAG, TODO C/ARMÁRIOS, ELEVADOR, QUADRA, SALÃO DE FESTA, PLAY, 02 VGS, R\$ 520 MIL, MARQUE SUA VISITA, AC. FINANC, FONES- 99191 9003/98697550/3037 5200 CRECI 9355J

LP 3165 OPORTUNIDADE ÚNICA APARTAMENTO COM 127 M, 3 QUARTOS, SUITE, VARANDA, SALA PARA 02 AMBIENTES, COZ, WC SOC, DCE, 1 VAG, TODO C/ARMÁRIOS, ELEVADOR, QUADRA, SALÃO DE FESTA, PLAY, 02 VGS, R\$ 520 MIL, MARQUE SUA VISITA, AC. FINANC, FONES- 99191 9003/98697550/3037 5200 CRECI 9355J

JAQUEIRA LP 3133 OPORTUNIDADE APARTAMENTO PROXIMO DO PARQUE DA JAQUEIRA COM 134M 3 QUARTOS, SUITE, VARANDA, SALA PARA 02 AMBIENTES, WC SOC, DCE, COZ, TODO COM ARM., 2 VAGAS, ELEV. QUADRA, SALÃO DE FESTA, PLAY, AC. FINANC, R\$ 650 MIL, LICAR FONES - 99191-9003/ 986967550

LP395 IMPERDÍVEL OPORTUNIDADE NICA APTO A 500 M DO PARQUE DA JAQUEIRA C/10M 3QTS, SUITE, VARANDA, SL P/02 AMB, COZ, WC SOC, DCE, ELEV, IVG, SALÃO DE FESTA, R\$ 400MIL, MARQUE SUA VISITA, AC. FINANC, FONES- 99191 9003/98696-7550

JARDIM ATLÂNTICO LP 668 OPORTUNIDADE CASA O CORAÇÃO DE JARDIM ATLANTICO COM 180 M DE ÁREA ÚTIL, TERRENO 14 X 30, 3 QUARTOS SENDO UMA SUITE, ESCRITÓRIO, 02 TERRAÇOS, WC SOCIAL, SL P/ 03 AMBS, COZINHA, DESPESA, DCE, LAVANDERIA, QUINTAL, POÇO, CANIL, TODA COM ARMÁRIOS, 3 VGS, R\$ 540 MIL, ACETAMOS FINANCIAMENTO, INFORMAÇ, LI- GAR TELEFONES - 99191 9003/ 986967550/3037 5200 CRECI 9355J

JARDIM FRAGOSO LP 229 APTO NOVO TODO C/5SM, 2QTS, SUITE, TERRAÇO, WC SOC, SL P/02 AMB, COZ, AREA DE SERVIÇO, ARM., 1 VAGA, ELEV, LAZER COMPLETO, R\$ 380 MIL, AC. FINANC, MARQUE SUA VISITA RAPIDO C/UM DOS NOSSOS CORRETORES, F- 991861864/99918 4740/ 98696-7550

LP3144 APTO C/70M, 3 QTS, SUITE, SALA P/02 AMBS, COZ, WC SOC, WC SERVIÇO, ARM., 1 VAGA, ELEV, LAZER COMPLETO, R\$ 380 MIL, AC. FINANC, MARQUE SUA VISITA RAPIDO C/UM DOS NOSSOS CORRETORES, F- 991861864/99918 4740/ 98696-7550

LP 3245 APTO C/75M, 3QTS, STE, VARANDA, SALA P/02 AMB, COZ, WC SOC E WC SERVIÇO, NASCENTE, ELEV, SALÃO DE FESTA, PLAY, PISCINA, 1 VAG, ARM., R\$ 420 MIL, AC. FINANC, F- 99191-9003/98696-7550

LP244 IMPERDÍVEL OPORTUNIDADE ÚNICA APTO COM 54M, 2QTS COM 1 SUITE, WC SOC, COZINHA, SAL P/02 AMB, WC SOCIAL, TODO COM ARMÁRIOS, 1 VAGA, ELEVADOR, SALÃO DE FESTA, PISCINA, PLAY, R\$ 350MIL, AC. FINANC, F - 99191-9003/98696-7550/3037 5200 CRECI 9355J

Segda 2ª Vara de Execução de Títulos Extrajudiciais da Capital Processo nº 0003750-85.2014.8.17.2001 EXEQUENTE: BANCO SANTANDER (BRASIL) S/A - EXECUTADO: M.A.L.P. COMERCIO VAREJISTA DE PRODUTOS ALIMENTICIOS LTDA - ME, MANOEL DE LIMA ALVES NETO - EDITAL DE CITAÇÃO - EXECUÇÃO POR QUANTIA CERTA - Prazo: 20 (vinte) dias - O(A) Exmo(a) Sr(a) Juiz(a) de Direito da Seção A da 2ª Vara de Execução de Títulos Extrajudiciais da Capital, em virtude de Lei, etc. FAZ SABER A EXECUTADO: M.A.L.P. COMERCIO VAREJISTA DE PRODUTOS ALIMENTICIOS LTDA - ME, MANOEL DE LIMA ALVES NETO, a(o)(s) qual(is) se encontra(m) em local incerto e não sabido que, neste Juízo de Direito, situado à Av DESEMBARGADOR GUERRA BARRETO, SIN, FORUM RODOLFO AURELIANO, ILHA JOANA BEZERRA, RECIFE - PE - CEP- 50080-800, tramita a ação de EXECUÇÃO DE TÍTULO EXTRAJUDICIAL (12154), Processo Judicial Eletrônico - PJe 0003750-85.2014.8.17.2001, proposta por EXEQUENTE: BANCO SANTANDER (BRASIL) S/A, Assim, fica(m) a(o)(s) executado(a)(s) CITADA(O)(S) para, no prazo de 03 (três) dias contados do transcurso deste edital, efetuar(em) o pagamento da dívida, no valor de R\$ 751.459,10 (setecentos e cinquenta e um mil, quatrocentos e cinquenta e nove reais e dez centavos), atualizados em 22/02/2022, sob pena de penhora de tantos bens quantos bastem para garantia da execução (principal, juros, custas e honorários advocatícios), ou, para, no prazo de 15 (quinze) dias também contados do transcurso deste edital, opor(em)-se à execução por meio de Embargos, independentemente de penhora, depósito ou caução. No mesmo prazo dos Embargos à Execução, poderá a(o)(s) executado(a)(s) requerer(em) o parcelamento da dívida na forma do art. 916 da Lei nº 13.105, de 16 de março de 2015. Advertência: Em caso de revivela será nomeado curador especial (art. 257, IV, da Lei nº 13.105, de 16 de março de 2015). Observação: O presente processo tramita de forma eletrônica através do sistema PJe. Independentemente de cadastro prévio, a parte/advogado poderá realizar consulta através do seguinte endereço eletrônico: https://pje.trf3.jus.br/Pe/ConsultaPublica/view/seam. A tramitação desta ação deverá ser feita através do referido sistema, sendo necessária a utilização de Certificação Digital. As instruções para cadastramento e uso do sistema podem ser obtidas através do seguinte endereço na internet: https://www.trf3.jus.br/web/processo-judicial-efeletronico/cadastros-de-advogado. E, para que chegue ao conhecimento de todos, partes e terceiros, eu, JULIANA PONTES ATHAYDE DE ALMEIDA LOPES, o digitei e submeti à conferência e assinatura(s). RECIFE, 15 de dezembro de 2022. - Rogério Lins e Silva - Juiz de Direito

GRANDES ARMAZÉNS DO RECIFE S.A. CNPJ/MF Nº 10.794.519/0001-42 ASSEMBLEIA GERAL ORDINÁRIA, a se realizar às 09:00 (nove) horas do dia 05 (cinco) de Maio de 2023 (dois mil e vinte e três) nos termos da Lei nº 10.303 de 31 (trinta e um) de outubro de 2001 (dois mil e um), (lei das sociedades por ações), na sede social, localizada Rua da Palma, nº 167, (cento e sessenta e sete), nº (oitavo) andar, sala 812, (oitocentos e doze) do Edifício Ouro Branco, bairro de Santo Antônio, desta cidade do Recife-PE. Tendo por ordem as seguintes matérias a) Eleição da diretoria b) Outros assuntos de interesse da sociedade. Recife, 14 de Abril de 2023. Ass. Arnaldo José Almeida Gonçalves de Oliveira - Presidente.

2º RTDPJ - REGISTRO DE TÍTULOS E DOCUMENTOS DO RECIFE Rua do Imperador D. Pedro II, 289 - Bairro Santo Antônio - Recife - PE. EDITAL DE NOTIFICAÇÃO 83 (TRÊS) DIAS ÚTEIS Conforme Provimento nº 20/2009 do T.JPE notifica as Pessoas Físicas e/ou Jurídicas abaixo elencadas - para que compareçam a esta Serventia, no endereço e prazo supracitado, para receberem Carta Notificatória sobre o assunto abaixo especificado. Notificação - NOTIFICADO: NOME - CPF/CNPJ - Nº CONTR - VENCIDORES BANCO DO NORDESTE DO BRASIL S.A - Notifica-se em relação ao não pagamento das parcelas vencidas e vincendas no prazo de 24 horas: Líder Hospitalar Comercio e Distribuição de Plásticos LTDA, 26312218000175, CCB 19220217046538, OP C100010801001, 01/07/2021; Panificadora Rainha do Morro Ltda Me, 08691895000107, CCB, OP 880023301003, 19/12/2018, CCB OP C000024101002, 22/07/2020; Joslene Francisca Ferreira da Silva, 08424418408, CCB OP 880023301003, 19/12/2018, CCB C000024101002, 22/07/2020; PANIFICADORA RAIRINHA DO MORRO LTDA; Salatiel Pereira da Silva, 05381805446, CCB OP 880023301003, 19/12/2018, CCB, C000024101002, 22/07/2020; RANCHO DA MATA EMPREENDIMENTOS IMOBILIÁRIOS SPE LTDA - Notifica-se a inadimplência contratual do contrato PCV: Mario Felix Ferreira, 40861061400, Lote M17, Loteamento Reserva de Aldeia Maggioro; Erick David Dias da Silva, 18590760847, Lote J14, Loteamento Reserva de Aldeia Maggioro; CONDOMÍNIO DO EDF GOLDEN PARK HOME SERVICE - Notifica-se em relação ao não pagamento das parcelas vencidas e não pagas referentes ao apartamento tipo B situado no 5º pavimento de nº 503 do Edif. Golden Park Home Service; Luiz Fernando Tenório de Moura Filho, 00998728462, R\$149.906,96; CONDOMÍNIO DO EDF ALLEGRO - Notifica-se em relação ao não pagamento de quotas de construção da fração da futura unidade 1102 do Cond. Do Edif Allegro no prazo de 15 dias corridos; Wilson Portela de Miranda Neto, 02625738498, Roberto de Fátima dos Santos Nogueira, 66659019472, R\$97.158,36; ARTHUR OSCAR DE SOUZA E SA NETO e RAFAEL GUSTAVO FRANCO DE SOUZA E SA - Notifica-se em relação ao aluguel do imóvel 1624 da Rua Real da Torre no prazo de 10 dias corridos; Bruno Leonardo Brandão Teixeira, 02990597408, Fernanda Ferreira Brasil, 04140373407, R\$91.457,85; CONSTRUTORA E INCORPORADORA KAGALDTA - Notifica-se a fim de formalizar o cancelamento do contrato de prestação de serviços para a conclusão da obra devido ao não andamento do serviço contratado consignando-se a desobrigação do pagamento do valor remanescente de R\$711.900,00. Solicita-se uma resposta da parte no prazo de 10 dias corridos; Multicons Engenharia, 23188635000160, CONSTRUTORA CETA - Notifica-se em relação ao pagamento da parcela vencida para que seja pago no prazo de 15 dias, junto aos encargos, multas e honorários advocatícios; Amanda Araújo Bezerra, 1039757484, Israel Pedro de Souza, 82104964415; Recife - PE, aos 18/04/2023 - Zuleide Coelho Farias de Oliveira - Oficial de Registro Interina.

SELF IT ACADEMIAS HOLDING S.A. CNPJ/MF nº 22.902.694/0001-95 - NIRE 25.3.0002306-7 EDITAL DE CONVOCAÇÃO PARA ASSEMBLEIA GERAL ORDINÁRIA E EXTRAORDINÁRIA O Presidente do Conselho de Administração da SELF IT ACADEMIAS HOLDING S.A., sociedade por ações, inscrita no CNPJ/MF sob o n.º 22.902.694/0001-95, com sede na Rua Santa Catarina, 100, na Avenida Antônio de Góes, nº 275, sala 1901, Edifício International Trade Center, Bairro Pina, CEP 51110-000 ("Companhia"), convoca os acionistas da Companhia, nos termos do artigo 9º, Parágrafo Primeiro, do Estatuto Social da Companhia, a reunirem-se em Assembleia Geral Ordinária e Extraordinária, a ser realizada, em primeira convocação, às 17h do dia 26 de abril de 2023, exclusivamente na modalidade virtual, conforme permitido pelo Artigo 9º, parágrafo Sétimo, do Estatuto Social da Companhia, na plataforma Microsoft Teams, sendo, para todos os fins, considerada realizada na sede social da Companhia, para deliberarem a respeito dos seguintes itens da Ordem do Dia ("Ordem do Dia"): Em Assembleia Geral Ordinária: I. Tomar as contas dos administradores, examinar, discutir e votar as demonstrações financeiras relativas ao exercício social encerrado em 31.12.2022; II. Deliberar sobre a destinação do resultado do exercício social encerrado em 31.12.2022; III. Fixar o limite global de remuneração anual dos administradores da Companhia para o exercício social a ser encerrar em 31 de dezembro de 2023; e IV. Destituição de membros do Conselho de Administração e eleição dos respectivos substitutos. Em Assembleia Geral Extraordinária: I. Consolidação do Estatuto Social da Companhia. Instruções Gerais. Os Acionistas poderão participar da Assembleia, por si ou por seus representantes legais ou procuradores. Para participar virtualmente da Assembleia por meio da plataforma digital, a Companhia solicita que sejam enviados (endereço eletrônico: selfitacademias.com.br), até as 9 horas (horário de Brasília) do dia 24 de abril de 2023, os seguintes documentos de identificação do Acionista: (i) nome completo e CPF ou CNPJ (conforme o caso), além de e-mail e telefone para contato, (ii) cópias simples do documento de identidade do Acionista ou seu representante ou procurador que estiver presente à Assembleia, (iii) se representado por procurador, cópia simples do respectivo instrumento de procuração devidamente assinado por meio eletrônico contendo certificação digital que esteja dentro dos padrões da Infraestrutura de Chaves Públicas Brasileira ou por outro meio de comprovação da autenticidade e integridade do documento em forma eletrônica, (iv) se pessoa jurídica, cópias simples do estatuto social atualizado e do ato de nomeação dos seus representantes legais, devidamente arquivados perante o órgão de registro competente. Após examinada e aprovada a documentação, cada Acionista receberá e link de acesso na plataforma digital. Documentos Auxiliares da Assembleia. Os documentos e informações relativos às matérias a serem deliberadas na Assembleia estarão à disposição dos acionistas na sede social da Companhia e nas páginas eletrônicas na rede mundial de computadores da Companhia (www.selfitacademias.com.br/investidores). Recife, 18 de abril de 2023. Self It Academias Holding S.A. Rodrigo Brandão Feitosa Presidente do Conselho de Administração

RO DOCE LP321 OPORTUNIDADE EXCLUSIVIDADE APTO MUITO BOM PROX DE TUDO 84M C/3QTS, SALA P/02 AMB, WC SOC E WC SERVIÇO, COZINHA, ÁREA DE SERVIÇO, TODO C/ARMÁRIOS, NASC, 1 ANDAR DE ESCADA, 1 VAGA, AC. FINANC, R\$ 145 MIL, MARQUE SUA VISITA, TELEFONES-99191-9003/986967550/3037-5200 CRECI 9355J

RO DOCE LP321 OPORTUNIDADE EXCLUSIVIDADE APTO MUITO BOM PROX DE TUDO 84M C/3QTS, SALA P/02 AMB, WC SOC E WC SERVIÇO, COZINHA, ÁREA DE SERVIÇO, TODO C/ARMÁRIOS, NASC, 1 ANDAR DE ESCADA, 1 VAGA, AC. FINANC, R\$ 145 MIL, MARQUE SUA VISITA, TELEFONES-99191-9003/986967550/3037-5200 CRECI 9355J

RO DOCE LP321 OPORTUNIDADE EXCLUSIVIDADE APTO MUITO BOM PROX DE TUDO 84M C/3QTS, SALA P/02 AMB, WC SOC E WC SERVIÇO, COZINHA, ÁREA DE SERVIÇO, TODO C/ARMÁRIOS, NASC, 1 ANDAR DE ESCADA, 1 VAGA, AC. FINANC, R\$ 145 MIL, MARQUE SUA VISITA, TELEFONES-99191-9003/986967550/3037-5200 CRECI 9355J

RO DOCE LP321 OPORTUNIDADE EXCLUSIVIDADE APTO MUITO BOM PROX DE TUDO 84M C/3QTS, SALA P/02 AMB, WC SOC E WC SERVIÇO, COZINHA, ÁREA DE SERVIÇO, TODO C/ARMÁRIOS, NASC, 1 ANDAR DE ESCADA, 1 VAGA, AC. FINANC, R\$ 145 MIL, MARQUE SUA VISITA, TELEFONES-99191-9003/986967550/3037-5200 CRECI 9355J

RO DOCE LP321 OPORTUNIDADE EXCLUSIVIDADE APTO MUITO BOM PROX DE TUDO 84M C/3QTS, SALA P/02 AMB, WC SOC E WC SERVIÇO, COZINHA, ÁREA DE SERVIÇO, TODO C/ARMÁRIOS, NASC, 1 ANDAR DE ESCADA, 1 VAGA, AC. FINANC, R\$ 145 MIL, MARQUE SUA VISITA, TELEFONES-99191-9003/986967550/3037-5200 CRECI 9355J

RO DOCE LP321 OPORTUNIDADE EXCLUSIVIDADE APTO MUITO BOM PROX DE TUDO 84M C/3QTS, SALA P/02 AMB, WC SOC E WC SERVIÇO, COZINHA, ÁREA DE SERVIÇO, TODO C/ARMÁRIOS, NASC, 1 ANDAR DE ESCADA, 1 VAGA, AC. FINANC, R\$ 145 MIL, MARQUE SUA VISITA, TELEFONES-99191-9003/986967550/3037-5200 CRECI 9355J

RO DOCE LP321 OPORTUNIDADE EXCLUSIVIDADE APTO MUITO BOM PROX DE TUDO 84M C/3QTS, SALA P/02 AMB, WC SOC E WC SERVIÇO, COZINHA, ÁREA DE SERVIÇO, TODO C/ARMÁRIOS, NASC, 1 ANDAR DE ESCADA, 1 VAGA, AC. FINANC, R\$ 145 MIL, MARQUE SUA VISITA, TELEFONES-99191-9003/986967550/3037-5200 CRECI 9355J

RO DOCE LP321 OPORTUNIDADE EXCLUSIVIDADE APTO MUITO BOM PROX DE TUDO 84M C/3QTS, SALA P/02 AMB, WC SOC E WC SERVIÇO, COZINHA, ÁREA DE SERVIÇO, TODO C/ARMÁRIOS, NASC, 1 ANDAR DE ESCADA, 1 VAGA, AC. FINANC, R\$ 145 MIL, MARQUE SUA VISITA, TELEFONES-99191-9003/986967550/3037-5200 CRECI 9355J

RO DOCE LP321 OPORTUNIDADE EXCLUSIVIDADE APTO MUITO BOM PROX DE TUDO 84M C/3QTS, SALA P/02 AMB, WC SOC E WC SERVIÇO, COZINHA, ÁREA DE SERVIÇO, TODO C/ARMÁRIOS, NASC, 1 ANDAR DE ESCADA, 1 VAGA, AC. FINANC, R\$ 145 MIL, MARQUE SUA VISITA, TELEFONES-99191-9003/986967550/3037-5200 CRECI 9355J

RO DOCE LP321 OPORTUNIDADE EXCLUSIVIDADE APTO MUITO BOM PROX DE TUDO 84M C/3QTS, SALA P/02 AMB, WC SOC E WC SERVIÇO, COZINHA, ÁREA DE SERVIÇO, TODO C/ARMÁRIOS, NASC, 1 ANDAR DE ESCADA, 1 VAGA, AC. FINANC, R\$ 145 MIL, MARQUE SUA VISITA, TELEFONES-99191-9003/986967550/3037-5200 CRECI 9355J

RO DOCE LP321 OPORTUNIDADE EXCLUSIVIDADE APTO MUITO BOM PROX DE TUDO 84M C/3QTS, SALA P/02 AMB, WC SOC E WC SERVIÇO, COZINHA, ÁREA DE SERVIÇO, TODO C/ARMÁRIOS, NASC, 1 ANDAR DE ESCADA, 1 VAGA, AC. FINANC, R\$ 145 MIL, MARQUE SUA VISITA, TELEFONES-99191-9003/986967550/3037-5200 CRECI 9355J

RO DOCE LP321 OPORTUNIDADE EXCLUSIVIDADE APTO MUITO BOM PROX DE TUDO 84M C/3QTS, SALA P/02 AMB, WC SOC E WC SERVIÇO, COZINHA, ÁREA DE SERVIÇO, TODO C/ARMÁRIOS, NASC, 1 ANDAR DE ESCADA, 1 VAGA, AC. FINANC, R\$ 145 MIL, MARQUE SUA VISITA, TELEFONES-99191-9003/986967550/3037-5200 CRECI 9355J

RO DOCE LP321 OPORTUNIDADE EXCLUSIVIDADE APTO MUITO BOM PROX DE TUDO 84M C/3QTS, SALA P/02 AMB, WC SOC E WC SERVIÇO, COZINHA, ÁREA DE SERVIÇO, TODO C/ARMÁRIOS, NASC, 1 ANDAR DE ESCADA, 1 VAGA, AC. FINANC, R\$ 145 MIL, MARQUE SUA VISITA, TELEFONES-99191-9003/986967550/3037-5200 CRECI 9355J

RO DOCE LP321 OPORTUNIDADE EXCLUSIVIDADE APTO MUITO BOM PROX DE TUDO 84M C/3QTS, SALA P/02 AMB, WC SOC E WC SERVIÇO, COZINHA, ÁREA DE SERVIÇO, TODO C/ARMÁRIOS, NASC, 1 ANDAR DE ESCADA, 1 VAGA, AC. FINANC, R\$ 145 MIL, MARQUE SUA VISITA, TELEFONES-99191-9003/986967550/3037-5200 CRECI 9355J

RO DOCE LP321 OPORTUNIDADE EXCLUSIVIDADE APTO MUITO BOM PROX DE TUDO 84M C/3QTS, SALA P/02 AMB, WC SOC E WC SERVIÇO, COZINHA, ÁREA DE SERVIÇO, TODO C/ARMÁRIOS, NASC, 1 ANDAR DE ESCADA, 1 VAGA, AC. FINANC, R\$ 145 MIL, MARQUE SUA VISITA, TELEFONES-99191-9003/986967550/3037-5200 CRECI 9355J

RO DOCE LP321 OPORTUNIDADE EXCLUSIVIDADE APTO MUITO BOM PROX DE TUDO 84M C/3QTS, SALA P/02 AMB, WC SOC E WC SERVIÇO, COZINHA, ÁREA DE SERVIÇO, TODO C/ARMÁRIOS, NASC, 1 ANDAR DE ESCADA, 1 VAGA, AC. FINANC, R\$ 145 MIL, MARQUE SUA VISITA, TELEFONES-99191-9003/986967550/3037-5200 CRECI 9355J

RO DOCE LP321 OPORTUNIDADE EXCLUSIVIDADE APTO MUITO BOM PROX DE TUDO 84M C/3QTS, SALA P/02 AMB, WC SOC E WC SERVIÇO, COZINHA, ÁREA DE SERVIÇO, TODO C/ARMÁRIOS, NASC, 1 ANDAR DE ESCADA, 1 VAGA, AC. FINANC, R\$ 145 MIL, MARQUE SUA VISITA, TELEFONES-99191-9003/986967550/3037-5200 CRECI 9355J

RO DOCE LP321 OPORTUNIDADE EXCLUSIVIDADE APTO MUITO BOM PROX DE TUDO 84M C/3QTS, SALA P/02 AMB, WC SOC E WC SERVIÇO, COZINHA, ÁREA DE SERVIÇO, TODO C/ARMÁRIOS, NASC, 1 ANDAR DE ESCADA, 1 VAGA, AC. FINANC, R\$ 145 MIL, MARQUE SUA VISITA, TELEFONES-99191-9003/986967550/3037-5200 CRECI 9355J

RO DOCE LP321 OPORTUNIDADE EXCLUSIVIDADE APTO MUITO BOM PROX DE TUDO 84M C/3QTS, SALA P/02 AMB, WC SOC E WC SERVIÇO, COZINHA, ÁREA DE SERVIÇO, TODO C/ARMÁRIOS, NASC, 1 ANDAR DE ESCADA, 1 VAGA, AC. FINANC, R\$ 145 MIL, MARQUE SUA VISITA, TELEFONES-99191-9003/986967550/3037-5200 CRECI 9355J

RO DOCE LP321 OPORTUNIDADE EXCLUSIVIDADE APTO MUITO BOM PROX DE TUDO 84M C/3QTS, SALA P/02 AMB, WC SOC E WC SERVIÇO, COZINHA, ÁREA DE SERVIÇO, TODO C/ARMÁRIOS, NASC, 1 ANDAR DE ESCADA, 1 VAGA, AC. FINANC, R\$ 145 MIL, MARQUE SUA VISITA, TELEFONES-99191-9003/986967550/3037-5200 CRECI 9355J

RO DOCE LP321 OPORTUNIDADE EXCLUSIVIDADE APTO MUITO BOM PROX DE TUDO 84M C/3QTS, SALA P/02 AMB, WC SOC E WC SERVIÇO, COZINHA, ÁREA DE SERVIÇO, TODO C/ARMÁRIOS, NASC, 1 ANDAR DE ESCADA, 1 VAGA, AC. FINANC, R\$ 145 MIL, MARQUE SUA VISITA, TELEFONES-99191-9003/986967550/3037-5200 CRECI 9355J

RO DOCE LP321 OPORTUNIDADE EXCLUSIVIDADE APTO MUITO BOM PROX DE TUDO 84M C/3QTS, SALA P/02 AMB, WC SOC E WC SERVIÇO, COZINHA, ÁREA DE SERVIÇO, TODO C/ARMÁRIOS, NASC, 1 ANDAR DE ESCADA, 1 VAGA, AC. FINANC, R\$ 145 MIL, MARQUE SUA VISITA, TELEFONES-99191-9003/986967550/3037-5200 CRECI 9355J

RO DOCE LP321 OPORTUNIDADE EXCLUSIVIDADE APTO MUITO BOM PROX DE TUDO 84M C/3QTS, SALA P/02 AMB, WC SOC E WC SERVIÇO, COZINHA, ÁREA DE SERVIÇO, TODO C/ARMÁRIOS, NASC, 1 ANDAR DE ESCADA, 1 VAGA, AC. FINANC, R\$ 145 MIL, MARQUE SUA VISITA, TELEFONES-99191-9003/986967550/3037-5200 CRECI 9355J

RO DOCE LP321 OPORTUNIDADE EXCLUSIVIDADE APTO MUITO BOM PROX DE TUDO 84M C/3QTS, SALA P/02 AMB, WC SOC E WC SERVIÇO, COZINHA, ÁREA DE SERVIÇO, TODO C/ARMÁRIOS, NASC, 1 ANDAR DE ESCADA, 1 VAGA, AC. FINANC, R\$ 145 MIL, MARQUE SUA VISITA, TELEFONES-99191-9003/986967550/3037-5200 CRECI 9355J

RO DOCE LP321 OPORTUNIDADE EXCLUSIVIDADE APTO MUITO BOM PROX DE TUDO 84M C/3QTS, SALA P/02 AMB, WC SOC E WC SERVIÇO, COZINHA, ÁREA DE SERVIÇO, TODO C/ARMÁRIOS, NASC, 1 ANDAR DE ESCADA, 1 VAGA, AC. FINANC, R\$ 145 MIL, MARQUE SUA VISITA, TELEFONES-99191-9003/986967550/3037-5200 CRECI 9355J

RO DOCE LP321 OPORTUNIDADE EXCLUSIVIDADE APTO MUITO BOM PROX DE TUDO 84M C/3QTS, SALA P/02 AMB, WC SOC E WC SERVIÇO, COZINHA, ÁREA DE SERVIÇO, TODO C/ARMÁRIOS, NASC, 1 ANDAR DE ESCADA, 1 VAGA, AC. FINANC, R\$ 145 MIL, MARQUE SUA VISITA, TELEFONES-99191-9003/986967550/3037-5200 CRECI 9355J

RO DOCE LP321 OPORTUNIDADE EXCLUSIVIDADE APTO MUITO BOM PROX DE TUDO 84M C/3QTS, SALA P/02 AMB, WC SOC E WC SERVIÇO, COZINHA, ÁREA DE SERVIÇO, TODO C/ARMÁRIOS, NASC, 1 ANDAR DE ESCADA, 1 VAGA, AC. FINANC, R\$ 145 MIL, MARQUE SUA VISITA, TELEFONES-99191-9003/986967550/3037-5200 CRECI 9355J

RO DOCE LP321 OPORTUNIDADE EXCLUSIVIDADE APTO MUITO BOM PROX DE TUDO 84M C/3QTS, SALA P/02 AMB, WC SOC E WC SERVIÇO, COZINHA, ÁREA DE SERVIÇO, TODO C/ARMÁRIOS, NASC, 1 ANDAR DE ESCADA, 1 VAGA, AC. FINANC, R\$ 145 MIL, MARQUE SUA VISITA, TELEFONES-99191-9003/986967550/3037-5200 CRECI 9355J

RO DOCE LP321 OPORTUNIDADE EXCLUSIVIDADE APTO MUITO BOM PROX DE TUDO 84M C/3QTS, SALA P/02 AMB, WC SOC E WC SERVIÇO, COZINHA, ÁREA DE SERVIÇO, TODO C/ARMÁRIOS, NASC, 1 ANDAR DE ESCADA, 1 VAGA, AC. FINANC, R\$ 145 MIL, MARQUE SUA VISITA, TELEFONES-99191-9003/986967550/3037-5200 CRECI 9355J

RO DOCE LP321 OPORTUNIDADE EXCLUSIVIDADE APTO MUITO BOM PROX DE TUDO 84M C/3QTS, SALA P/02 AMB, WC SOC E WC SERVIÇO, COZINHA, ÁREA DE SERVIÇO, TODO C/ARMÁRIOS, NASC, 1 ANDAR DE ESCADA, 1 VAGA, AC. FINANC, R\$ 145 MIL, MARQUE SUA VISITA, TELEFONES-99191-9003/986967550/3037-5200 CRECI 9355J

RO DOCE LP321 OPORTUNIDADE EXCLUSIVIDADE APTO MUITO BOM PROX DE TUDO 84M C/3QTS, SALA P/02 AMB, WC SOC E WC SERVIÇO, COZINHA, ÁREA DE SERVIÇO, TODO C/ARMÁRIOS, NASC, 1 ANDAR DE ESCADA, 1 VAGA, AC. FINANC, R\$ 145 MIL, MARQUE SUA VISITA, TELEFONES-99191-9003/986967550/3037-5200 CRECI 9355J

RO DOCE LP321 OPORTUNIDADE EXCLUSIVIDADE APTO MUITO BOM PROX DE TUDO 84M C/3QTS, SALA P/02 AMB, WC SOC E WC SERVIÇO, COZINHA, ÁREA DE SERVIÇO, TODO C/ARMÁRIOS, NASC, 1 ANDAR DE ESCADA, 1 VAGA, AC. FINANC, R\$ 145 MIL, MARQUE SUA VISITA, TELEFONES-99191-9003/986967550/3037-5200 CRECI 9355J

RO DOCE LP321 OPORTUNIDADE EXCLUSIVIDADE APTO MUITO BOM PROX DE TUDO 84M C/3QTS, SALA P/02 AMB, WC SOC E WC SERVIÇO, COZINHA, ÁREA DE SERVIÇO, TODO C/ARMÁRIOS, NASC, 1 ANDAR DE ESCADA, 1 VAGA, AC. FINANC, R\$ 145 MIL, MARQUE SUA VISITA, TELEFONES-99191-9003/986967550/3037-5200 CRECI 9355J

RO DOCE LP321 OPORTUNIDADE EXCLUSIVIDADE APTO MUITO BOM PROX DE TUDO 84M C/3QTS, SALA P/02 AMB, WC SOC E WC SERVIÇO, COZINHA, ÁREA DE SERVIÇO, TODO C/ARMÁRIOS, NASC, 1 ANDAR DE ESCADA, 1 VAGA, AC. FINANC, R\$ 145 MIL, MARQUE SUA VISITA, TELEFONES-99191-9003/986967550/3037-5200 CRECI 9355J

RO DOCE LP321 OPORTUNIDADE EXCLUSIVIDADE APTO MUITO BOM PROX DE TUDO 84M C/3QTS, SALA P/02 AMB, WC SOC E WC SERVIÇO, COZINHA, ÁREA DE SERVIÇO, TODO C/ARMÁRIOS, NASC, 1 ANDAR DE ESCADA, 1 VAGA, AC. FINANC, R\$ 145 MIL, MARQUE SUA VISITA, TELEFONES-99191-9003/986967550/3037-5200 CRECI 9355J

RO DOCE LP321 OPORTUNIDADE EXCLUSIVIDADE APTO MUITO BOM PROX DE TUDO 84M C/3QTS, SALA P/02 AMB, WC SOC E WC SERVIÇO, COZINHA, ÁREA DE SERVIÇO, TODO C/ARMÁRIOS, NASC, 1 ANDAR DE ESCADA, 1 VAGA, AC. FINANC, R\$ 145 MIL, MARQUE SUA VISITA, TELEFONES-99191-9003/986967550/3037-5200 CRECI 9355J

USINA TRAPICHE S/A CNPJ (MF) nº 10.820.615/0001-24 RELATÓRIO DA DIRETORIA Senhores Acionistas: Apresentamos a V.Sas., o Balanço Patrimonial e as Demonstrações Financeiras, tudo relativo ao exercício social encerrado em 31 de dezembro de 2022 e 2021. São Paulo (PE), 31 de janeiro de 2023.

BALANÇOS PATRIMONIAIS EM 31 DE DEZEMBRO DE 2022 E DE 2021 - (Em Reais)			
	Notas	31.12.2022	31.12.2021
<b>ATIVO CIRCULANTE</b>			
Caixa e equivalentes de caixa	4	85.042.412	205.193.061
Contas a receber de clientes	5	40.990.225	40.615.610
Estoque	6	115.381.873	101.856.589
Adiantamento a fornecedores	7	19.528.890	20.363.045
Impostos a recuperar	8	25.996.019	14.111.743
Despesas do exercício seguinte		196.615	95.104
Outros créditos	10	1.893.510	575.304
<b>TOTAL DO ATIVO CIRCULANTE</b>		<b>302.019.544</b>	<b>391.010.466</b>
<b>ATIVO NÃO CIRCULANTE</b>			
Realizável a Longo Prazo			
Depósitos judiciais	11	23.745.469	11.719.594
Ativos biológicos	12	214.575.711	168.754.951
Outros créditos		7.345	7.345
Total do Realizável a Longo Prazo		238.328.525	

■ Decisão, que tem partida de ida entre Ceará e Sport realizada amanhã, cria novo capítulo na rivalidade Pernambuco x Ceará

# NORDESTÃO: FINAL REACENDE BRIGA POR ESPAÇO

WILLIAM TAVARES

Um encontro que movimenta mais do que dois clubes. Mais do que duas torcidas. Mais do que dois estados. Mais do que a disputa por uma taça. Uma rivalidade antiga, com altos e baixos de ambos os lados. Amanhã, Ceará e Sport se enfrentam no confronto de ida da final da Copa do Nordeste, no Castelão. Mais um capítulo do embate entre pernambucanos e cearenses no futebol. Os estados vivem cenários diferentes nacionalmente no esporte, mas seus representantes na decisão regional protagonizam o embate de maior proximidade possível entre lados que estão cada vez mais distantes.

## Segredo está no entorno

Dois clubes que estão na Série B, cotados ao acesso. Ceará e Sport estão em uma "prateleira" próxima em 2023. Mas é o que acontece em volta deles que tem gerado a maior disparidade entre os estados. Enquanto Santa Cruz (Série D) e Náutico (Série C) amargam as divisões mais baixas do Campeonato Brasileiro, o Fortaleza está na elite nacional, vindo de grandes



DANIEL LEAL/AF

Integrantes da Série B e cotados ao acesso, Vozão e Leão estão em uma "prateleira" próxima em 2023

campanhas que credenciaram o clube a disputar a Libertadores da América.

No âmbito regional, Pernambuco ganhou dois títulos do Nordeste nos últimos dez anos, com Sport (2014) e Santa Cruz (2016). O Ceará tem o dobro no recorte, com o Vozão ganhando em 2015 e 2020,

além de o Fortaleza faturando em 2019 e 2022.

O melhor momento dos cearenses também está na maior frequência de participações na Série A. O Santa Cruz não joga desde 2016. O Náutico, desde 2013. O Sport caiu em 2021 para a B. O Ceará ficou na elite de 2018 a

2022. O Fortaleza, de 2019 até o momento.

"A disparidade é muito mais do Fortaleza em relação aos demais. Entre Sport e Ceará, há um equilíbrio atualmente. São duas equipes bem treinadas, com setores ofensivos que chamam atenção. Esse Sport, por exemplo, é até melhor

que o de 2022. Gosta de propor jogo, pressionar o adversário com linha alta. Chega bem credenciado (a brigar pelo título) pela temporada que está fazendo", avaliou o jornalista Paulo de Tarso, da rádio Transamérica.

## Rivalidade apimentada

O presidente do Sport, Yuri Romão, chegou a falar no início do ano que o clube "não poderia ficar atrás do Fortaleza", citando torcida e patrimônio como trunfos que os rubro-negros possuem em vantagem ao rival. O presidente da Federação Pernambucana de Futebol (FPF), Evandro Carvalho, disse que, mesmo com o bom momento dos conterrâneos regionais, eles não eram referência para as equipes de Pernambuco. Em resposta, o presidente da Federação Cearense de Futebol (FCF), Mauro Carmêlio, chegou a falar que "o futebol cearense veio para ficar porque ninguém está acomodado".

Caso o Sport vença o Nordeste, será o quinto título de um clube pernambucano na competição. Mesma quantidade que pode ser alcançada se o Ceará levantar o caneco.

GERALDÃO

## Desafio 2x2 dos Clássicos rememora rivalidade

YURI TEIXEIRA

Cenário de eventos emblemáticos no Recife, o Geraldão vai receber um confronto histórico a partir das 18h de hoje. No Desafio 2x2 dos Clássicos, após muita provocação entre os dois lados, ídolos de Sport e Santa Cruz entram em campo para resolver quem manda no Estado na modalidade. Representando o Rubro-negro, Carlinhos Bala e Neto Baiano encaram Dênis Marques e Caça-Rato, que vão atuar com as cores do

Tricolor do Arruda. Considerado o x2 das Multidões, o confronto tem o objetivo de ver quem se destaca melhor na modalidade fomentada pelo influenciador Ney Silva.

Apesar da boa relação fora das quatro linhas, os ex-jogadores prometem levar o confronto com a seriedade de um jogo profissional. "Sabemos que é um clássico e esperamos sair com a vitória. A amizade e o respeito prevalecem, isso em primeiro lugar. Mas sabemos da rivalidade entre Sport e Santa Cruz,

os dois lados querem ganhar e vamos com tudo para ganhar este jogo", falou Flávio Caça-Rato à reportagem.

### Neto Baiano segue com língua afiada

Amigo de Dênis Marques desde 2006, Neto Baiano fez uma aposta com o tricolor: quem perder, paga e serve um churrasco no dia posterior ao Desafio. "Me preparei mais para

esse x2 do que quando era atleta. Fui desafiado, Dênis falou algumas coisas, que ia colocar Bala e eu no bolso. Isso mexeu muito comigo, mesmo ele sendo meu irmão, então me preparei muito. Vou passar o carro nele e na quarta ele vai me servir o churrasco", contou o rubro-negro.

O evento também contará com os jogos de Mané e Ceará contra Kelvin e Rufino, e 1x1 entre Marivânio e Paçoca. Os ingressos custam a partir de R\$ 10 e estão à venda na Biheteria Digital.

ARTHUR DE SOUZA

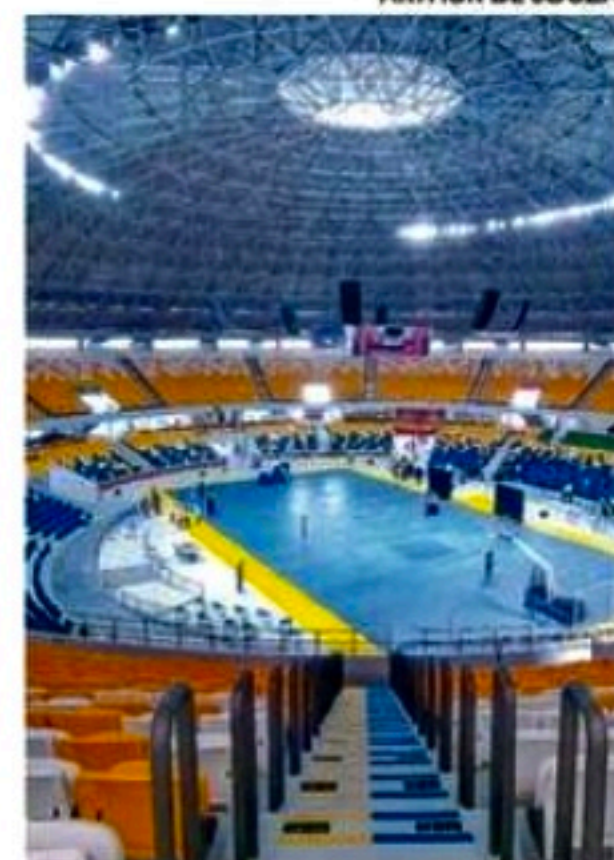

Geraldão será palco de duelo entre ídolos de Sport e Santa

■ Em novo depoimento, atleta afirma que é respeitoso na relação com mulheres e que houve química com garota que o acusa de estupro

# RELAÇÃO COM JOVEM FOI CONSENSUAL, DIZ DANIEL ALVES

DA REDAÇÃO COM AGÊNCIAS

O jogador Daniel Alves, em prisão preventiva há quase três meses, voltou a depor, ontem, a pedido da juíza que investiga o suposto estupro denunciado por uma mulher de 23 anos, na boate Sutton, em Barcelona (ESP). O atleta afirmou no depoimento que a relação sexual com a sua acusadora foi consensual.

O ex-capitão da Seleção deixou rapidamente a prisão, onde está detido desde 20 de janeiro, para prestar um depoimento de quase meia hora à juíza instrutora da causa aberta por um suposto crime de agressão sexual, que no código penal espanhol inclui o estupro. Foi a segunda vez que o atleta, de 39 anos, depôs sobre o ocorrido no

banheiro de uma boate de Barcelona no final de dezembro.

## Daniel disse que houve química

Ainda no depoimento, de acordo com a imprensa espanhola, Daniel Alves enfatizou que é respeitoso na relação com as mulheres e não toma a iniciativa se não perceber tensão sexual e uma clara predisposição. E que ao verificar uma química, teria proposto à jovem que os dois fossem para um local mais reservado. O jogador também afirmou que tudo o que aconteceu dentro do banheiro da boate foi um ato livre e voluntário, que ele e a jovem fizeram amor e acusadora nunca disse para parar.

Questionado sobre o teor da denúncia da jovem, Daniel Alves diz



Ex-capitão da Seleção teve possivelmente a última oportunidade de se manifestar sobre o caso perante à Justiça

que tem pensado a respeito desde o dia em que foi preso. Ele disse acreditar que a vítima se sentiu ofendida ou irritada pelo fato dele ter pedido para saírem separados e discretos, e também porque não foi atencioso ou carinhoso com ela.

A imprensa espanhola afirma que esta pode ser a última vez que Dani Alves tenha a oportunidade de se manifestar sobre o caso, uma vez que as investigações estão muito próximas de encerrarem. A anterior foi no dia de sua prisão, quando a juíza decidiu colocá-lo em prisão

preventiva pelo, entre outros, elevado risco de fuga e o fato de que o Brasil não tende a extraditar seus cidadãos.

## Defesa prepara novo recurso

A defesa do jogador interpôs depois um recurso para solicitar sua libertação na Audiência de Barcelona, mas o tribunal decidiu manter sua prisão preventiva em fevereiro à espera do julgamento. Após

sua nova declaração, a defesa do esportista estaria preparando outro recurso para solicitar novamente sua libertação, de acordo com a imprensa local.

Em 2 de janeiro, uma jovem denunciou que o ex-jogador do São Paulo a havia estuprado no banheiro da área vip de uma boate de Barcelona no final de dezembro. Daniel Alves, que inicialmente negou conhecê-la, mudou várias vezes sua versão, mas acabou admitindo que teve relações consensuais com a mulher.

**PREFEITURA DO RECIFE**  
SECRETARIA DE PLANEJAMENTO, GESTÃO E TRANSFORMAÇÃO DIGITAL  
COMISSÃO PERMANENTE DE LICITAÇÃO PARA POLÍTICAS SOCIAIS E DESPORTIVAS  
DEMANDANTE: SECRETARIA DE GOVERNO E PARTICIPAÇÃO SOCIAL  
**AVISO DE LICITAÇÃO**  
SÓ PODERÁ PARTICIPAR DESTA LICITAÇÃO O LICITANTE QUE POSSUIR PRÉVIO CADASTRO NO SISTEMA DE CREDENCIAMENTO DE FORNECEDORES - SICREF, CONFORME PRESCREVE O ART. 9º DA LEI MUNICIPAL Nº 17.765/2012.  
PROCESSO LICITATORIO Nº 13/2023 PREGÃO ELETRÔNICO Nº 13/2023 - CPLPSD - BB - 997.292 - Nat. Compras. Objeto: Registro de Preços, pelo período de 12 (doze) meses, para contratação de empresa especializada na prestação de serviços de organização de eventos, sob demanda. Os serviços devem abranger planejamento operacional, organização, execução, acompanhamento e fornecimento de bens, infraestrutura e apoio logístico, prover recursos técnicos, materiais e humanos necessários ao atendimento de demandas e ações da Secretaria de Governo da Prefeitura da Cidade do Recife, em LOTE ÚNICO. Valor Estimado Global: 9.720.962,50 (nove milhões setecentos e vinte mil novecentos e sessenta e dois reais e cinquenta centavos). Comunicamos a abertura da sessão para o dia 03 de maio de 2023 às 10:00h e a disputa para o mesmo dia às 14:00 horas. - HORÁRIO DE BRASÍLIA - no site eletrônico do Banco do Brasil - www.licitacoes-e.com.br - Acesso identificado. Edital e outras informações pelo site www.recife.pe.gov.br e www.licitacoes-e.com.br ou pelo fone (81) 3355-9155 / 3355-8841. Recife, 17 de abril de 2023. Genivaldo Cristovão de Souza - Pregoeiro.

**CAIXA** GOVERNO FEDERAL  
MINISTÉRIO DA FAZENDA  
UNIÃO E RECONSTRUÇÃO  
**AVISO DE VENDA**  
Edital de Leilão Público nº 3069/0223-CPA/RE - 1º Leilão e nº 3070/0223 CPA/RE - 2º Leilão  
A CAIXA ECONÔMICA FEDERAL - CAIXA, por meio da CN Manutenção de Bens, torna público aos interessados que venderá, pela maior oferta, respeitado o preço mínimo de venda, constante do anexo II, deste Edital, no estado físico e de ocupação em que se encontra(m), imóvel (s) recebido (s) em garantia, nos contratos inadimplentes de Alienação Fiduciária, de propriedade da CAIXA. O Edital de Leilão Público - Condições Básicas, do qual é parte integrante o presente aviso de Venda, estará à disposição dos interessados de 14/04/2023 até 09/05/2023, no primeiro leilão, e de 19/05/2023 até 24/05/2023, no segundo leilão, em horário bancário, nas Agências da CAIXA em todo território nacional e no escritório do leiloeiro Sr. CRISTIANO GOMES FERREIRA, Rodovia BR 262, KM 375, s/o, Fazenda Roda D'Água, Justubá/MG, CEP: 35675-000, Fones: (31) 3360-8106, (31) 3360-8107 e (31) 3360-8190 e atendimento de segunda a sexta das 8:30h às 17:30h, site: www.palaciadosleiloes.com.br. O Edital estará disponível também no site: www.caixa.gov.br/movisa/caixa. O 1º Leilão realizar-se-á no dia 19/05/2023, às 10h (horário de Brasília), e os lotes remanescentes, serão ofertados no 2º Leilão no dia 25/05/2023, às 10h (horário de Brasília), ambos exclusivamente no site do leiloeiro www.palaciadosleiloes.com.br.  
COMISSÃO PERMANENTE DE LICITAÇÃO - CN MANUTENÇÃO DE BENS

**PREFEITURA DE CARUARU**  
Comissão Permanente de Licitação - CPL/O  
**AVISO DE LICITAÇÃO - NOVA DATA**  
A Comissão Permanente de Licitações - CPL/O da Prefeitura Municipal de Caruaru/PE, torna pública a realização da CONCORRÊNCIA PÚBLICA Nº 007/2023 CPL/O - PROCESSO Nº 010/2023 CPL/O. Objeto: Implantação de infraestrutura urbana em Canaã, pavimentação, drenagem na via local e Praça Linear. Valor Total Estimado: R\$ 5.761.086,07 (cinco milhões, setecentos e sessenta e um mil, oitenta e seis reais e sete centavos). Data e Hora de Abertura: 19 de maio de 2023, às 10h00min (horário local). Informações na sala da CPL/O, localizada na Rua Professor Lourival Vilanova, nº 118, Universitário, Caruaru/PE, no horário das 08h00min às 14h00min, pelo fone: (81) 9.8494-4464 e e-mail: cplobras\_caruaru@gmail.com ou baixar o Arquivo com o Edital no site: www.caruaru.pe.gov.br > Acesso Rápido, no link "Avisos de Licitações".  
Caruaru/PE, 17 de abril de 2023  
Edivanilson Carvalho Ferreira  
Presidente - CPL/O

**CAIXA** GOVERNO FEDERAL  
MINISTÉRIO DA FAZENDA  
UNIÃO E RECONSTRUÇÃO  
**AVISO DE VENDA**  
Edital de Leilão Público nº 3067/0223-CPA/RE - 1º Leilão e nº 3068/0223-CPA/RE - 2º Leilão  
A CAIXA ECONÔMICA FEDERAL - CAIXA, por meio da CN Manutenção de Bens, torna público aos interessados que venderá, pela maior oferta, respeitado o preço mínimo de venda, constante do anexo II, deste Edital, no estado físico e de ocupação em que se encontra(m), imóvel (s) recebido (s) em garantia, nos contratos inadimplentes de Alienação Fiduciária, de propriedade da CAIXA. O Edital de Leilão Público - Condições Básicas, do qual é parte integrante o presente aviso de Venda, estará à disposição dos interessados de 11/04/2023 até 04/05/2023, no primeiro leilão, e de 12/05/2023 até 18/05/2023, no segundo leilão, em horário bancário, nas Agências da CAIXA em todo território nacional e no escritório do leiloeiro Sr. SANDRO DE OLIVEIRA, Rodovia BR 316, km 18, nº 20, Itapepoca, Benevides/PA - CEP: 68.795-000, Fones: (91) 3033-9009/98233-4700; e atendimento de segunda a sexta das 8h às 17h, site: www.norteleiloes.com.br. O Edital estará disponível também no site: www.caixa.gov.br/movisa/caixa. O 1º Leilão realizar-se-á no dia 05/05/2023, às 10h (horário de Brasília), e os lotes remanescentes, serão ofertados no 2º Leilão no dia 19/05/2023, às 10h (horário de Brasília), ambos exclusivamente no site do leiloeiro www.norteleiloes.com.br.  
COMISSÃO PERMANENTE DE LICITAÇÃO - CN MANUTENÇÃO DE BENS

## BREVE

### Laureus 2023 será em Paris

No dia 8 de maio, em Paris, na França, serão anunciados os vencedores do Prêmio Laureus 2023 após dois eventos feitos virtualmente, devido à pandemia da Covid-19. Os brasileiros Rayssa Leal e Filipe Toledo disputam a categoria Prêmio Laureus para atleta de ação. Stephanie Gilmore, surfista campeã mundial 2022, Justine Dupont, especialista em ondas grandes, Eileen Gu, esquiadora freestyle medalha de ouro em Pequim, e Chloe Kim, campeã olímpica de snowboard, estão entre as concorrentes. Na categoria Esportista Masculino, foram indicados Lionel Messi, Kylian Mbappé, Rafael Nadal, Max Verstappen, Mondo Duplantis (salto com vara) e Stephen Curry. Shelly-Ann Fraser-Pryce e Sydney McLaughlin-Levrone, ambas do atletismo, Iga Swiatek (tênis), Katie Ledecky (nadadora), Alexia Putellas (futebol) e Mikaela Shiffrin (equi alpino).