



Paulo Câmara foi recebido pelo presidente do Grupo EQM, Eduardo Monteiro, e por diretores do Grupo e da Folha de Pernambuco

ALFEUTAVARES

Paulo quer BNB forte para gerar emprego e renda

O presidente do Banco do Nordeste do Brasil e ex-governador de Pernambuco, Paulo Câmara, ressaltou a importância da instituição durante visita à Folha. Segundo ele, o BNB pretende facilitar o crédito, seja para empreendimentos grandes ou pequenos, em prol do desenvolvimento de todos os estados da região. POLÍTICA >> PÁGINAS 2 E 3 PERSONA >> PÁGINA 8



SÉRIE D: VITÓRIA NA

ESTREIA ANIMA TORCIDA TRICOLOR

ESPORTES >> PÁGINA 15

CHAMPIONS LEAGUE INICIA AS SEMIFINAIS

ESPORTES >> PÁGINA 16

ESTREIA HOJE A PEÇA "MIRÓ: ESTUDO Nº 2"

CULTURA >> PÁGINA 7



assine
3425 5804
contratament@folhape.com.br

anuncie
3425 5831/5841
comercial@folhape.com.br

atendimento ao cliente (WhatsApp)
3425 5804 (99482 7919)
alofoha@folhape.com.br

WhatsApp Redação
(81) 98187 9290
folhape@folhape.com.br



@folhape
@folhape
@FolhaPE

R\$ 1,50 PREÇO PROMOCIONAL PARA VENDA AVULSA
Acesso ao portal: www.folhape.com.br



Presidente do Grupo EQM, Eduardo Monteiro, e diretores da Folha Mariana Costa, Paulo Pugliesi e José Américo receberam Paulo Câmara, durante visita institucional

■ À frente do Banco do Nordeste, gestor quer desburocratizar e ampliar o acesso ao crédito da instituição para pequenos e grandes empreendedores, atuando de forma conjunta com os demais bancos públicos

Paulo defende ampliação da presença do BNB nos estados

CARLOS ANDRÉ CARVALHO E
ISABELLE BARBOSA

O presidente do Banco do Nordeste do Brasil (BNB) e ex-governador de Pernambuco, Paulo Câmara, visitou a **Folha de Pernambuco** na manhã de ontem. Na ocasião, ele foi recebido pelo presidente do Grupo EQM, Eduardo de Queiroz Monteiro. Durante a visita, o gestor abordou diversos temas. Entre eles, a busca por expansão e desburocratização de crédito, ampliação da presença da instituição no Nordeste e aproximação e atuação conjunta com as instituições financeiras. O gestor ainda concedeu entrevista à **Rádio Folha FM 96,7**, em que detalhou os desafios na condução do BNB e saiu em defesa do seu legado no Governo do Estado.

Também receberam o gestor do BNB o diretor executivo da **Folha de Pernambuco**, Paulo Pugliesi; o diretor operacional, José Américo Góis; a diretora administrativa, Mariana Costa; a editora-chefe da redação, Leusa Santos; a colunista Ro-

berta Jungmann, e a gerente da **Rádio Folha**, Marise Rodrigues. Ainda receberam o ex-governador os diretores do Grupo EQM Leonardo Monteiro, Joanna Costa, Domingos Azevedo, Eduardo Cunha, Paulo Júlio, além do assessor especial da Presidência do Grupo EQM, Joni Ramos, e do advogado Renato Risato. O assessor especial da Presidência do BNB, Eduardo Machado, acompanhou o gestor na visita à **Folha**. Confira os principais pontos da entrevista do presidente do BNB, Paulo Câmara:

CRÉDITO

“Assumi, no final do mês de março, a presidência do Banco do Nordeste, uma instituição de 70 anos que atua em todos os municípios do

Nordeste brasileiro, além do Norte de Minas Gerais e do Norte do Espírito Santo. São mais de dois mil municípios atendidos, quase 300 agências em funcionamento e programas inovadores, que fazem a diferença na vida de muita gente, principalmente no microcrédito. O Crediamigo e o Agroamigo do Banco do Nordeste são duas bandeiras importantes com as quais o banco marca presença na vida de muita gente. É isso que a gente quer ampliar, mantendo as operações para os grandes empreendimentos e os médios, mas principalmente para os pequenos e para os micro, aqueles que mais precisam de atendimento.”

EXPANSÃO NO NORDESTE

“A gente teve o convite do presi-

dente Lula de assumir o banco, e ele foi muito incisivo quando me convidou. Ele disse que a gente tem que trabalhar para o Nordeste como um todo, e é isso que eu estou fazendo. Vou dar todo o equilíbrio necessário entre as regiões porque isso é fundamental no trabalho que queremos fazer. O Ceará é a sede do banco, o maior número de funcionários está no Ceará. O estado hoje reconhece efetivamente os bons serviços que o Banco do Nordeste faz. E a gente quer que esse mesmo carinho que o povo cearense tem com o Banco do Nordeste aconteça nos outros estados. Esse é o nosso trabalho também. Toda vez que falamos dos empreendimentos que vão chegar ao Ceará, as pessoas já lembram do Banco do Nordeste. É importante

que em todos os estados isso também aconteça. Ou seja, toda vez que aconteça alguma ação em Pernambuco, vou trabalhar muito para o Banco do Nordeste ser lembrado como um parceiro que pode ajudar, como também em todos os estados. Então, estamos fazendo um trabalho de muita aproximação, de muita unidade. Eu estou muito dedicado lá no Ceará. Estou muito determinado a fazer um bom trabalho e tenho certeza que o povo do Ceará vai reconhecer isso e todo o povo nordestino. A gente quer chegar com muita ação e com muita oportunidade de gerar emprego e renda.”

ALÉM DO CEARÁ

“O desafio é o banco chegar aos outros estados da mesma forma

“

Se o Estado estivesse quebrado, nunca teria acesso a R\$ 3 bilhões de crédito. Ninguém empresta a um estado quebrado. Pernambuco está recebendo R\$ 3 bilhões de investimentos porque está organizado.”

PAULO CÂMARA, PRESIDENTE DO BNB

que chega ao Ceará. O Ceará termina sendo um grande pioneiro (nas ações do BNB), mas também precisamos fazer essa ação acontecer da mesma forma, com a mesma intensidade, com o mesmo volume de recursos, com a mesma expansão em todos os estados. Eu acho isso um processo natural, o banco tem uma governança muito profissional, um corpo técnico muito qualificado, agências em todo o Nordeste, é só realmente dar intensidade, dar presença a essa estrutura. Eu vou também circular muito pelos municípios nordestinos. Eu quero realmente que o banco tenha uma dimensão dos negócios e do povo, se precisar de um crédito, seja grande o empreendimento ou seja pequeno, isso possa acontecer de maneira célere, sem burocracia e, acima de tudo, gerando o que a gente quer que gere, que é valor agregado nas ações em todo o Nordeste.”

INSTITUIÇÕES

“A gente tem tido esse cuidado de aproximação com as instituições públicas oficiais. Já estive no BNDES, já conversei com o Banco do Brasil e com a Caixa Econômica Federal no sentido que a gente possa fazer ações conjuntas e ao mesmo tempo coordenadas. O governo federal também me autorizou a conversar com o Brics. Não adianta o BNDES fazer ações no Nordeste sem ter uma parceria com o Banco do Nordeste. Isso vale para todas as demais instituições financeiras. Não podemos gastar energia com ações sobrepostas. A gente tem que, pelo contrário, juntar esforços e onde o BNDES precisar fazer ações que atinjam o Nordeste que façamos conjuntamente. Isso pode ajudar a potencializar efetivamente aquilo que o presidente Lula quer, que é a presença cada vez maior dos bancos públicos, das instituições públicas em todos os cantos do Brasil e participando desse processo de reconstrução que o Brasil precisa enfrentar. Sabemos que o orçamento da União é apertado, engessado e os bancos públi-

cos podem contribuir para que ações de investimento aconteçam de forma célere sem precisar do orçamento federal, a partir principalmente de ações integradas dos bancos públicos.”

DESBUROCRATIZAÇÃO

“Esse é um trabalho diário que o banco tem que investir, até porque todo mundo tem que ter acesso ao crédito. A gente não pode ter as mesmas pessoas todos os anos recebendo os créditos e outras pessoas sem ter acesso. Então, esse trabalho de universalização, de buscar chegar aonde não chegou ainda da maneira adequada vai ser intenso. Os programas de microcrédito, principalmente o Agroamigo e Crediamigo já têm uma abrangência muito grande, mas podemos chegar mais longe e não precisa de muito recurso para chegar mais longe. Temos certeza de que isso vai ser possível e que o banco vai cumprir

mentos. Se falar do pequenininho, seja na área rural, seja na área urbana, o banco também está presente. Só que o banco também atua na área de inovação, na área de pesquisa ajudando startups, atende também acesso a crédito. Tudo aquilo que o banco vê e vislumbra como oportunidade, ele tem como apoiar. Não existe nenhuma área em que o banco não possa atuar.”

TAXA SELIC

“A taxa realmente está (alta), precisa baixar e ela abaixando ajuda também nos financiamentos do banco. A partir do momento que a gente tem uma taxa Selic menor, evidentemente que as taxas que o banco trabalha, que os bancos públicos trabalham também têm uma tendência de diminuir e isso é bom para dinamizar a economia. No momento em que a inflação está baixa, precisa-se gerar emprego e renda e gerar oportunidades.”

trabalho justamente de ajuste das contas públicas a cada crise que enfrentávamos, a cada momento difícil que enfrentávamos.”

COMPARAÇÃO

“Em relação às contas públicas, é muito fácil ver como a situação está equilibrada, como a situação está dentro de parâmetros normais. Pernambuco, em 31 de dezembro de 2022, tinha a melhor situação fiscal dos últimos trinta anos de sua história. É só pegar os indicadores, ver os números, é só comparar. Comparem a situação que nós encontramos Pernambuco em 31 de dezembro de 2014 com 31 de dezembro de 2022. Vocês vão ver que claramente nós deixamos o Estado num momento muito melhor, com muito mais oportunidades, com muito mais equilíbrio, com muito mais ações ajustadas e estruturadas dentro de um processo de gestão pública. E isso está nos

sempre busquei cumprir o meu papel até porque a população quer isso, quer soluções, não quer desculpas. Então, trabalhei muito e fico muito satisfeito com o legado que a gente deixou: Pernambuco com a melhor educação pública do Brasil, tendo sido um dos estados da federação que menos número de mortes de Covid-19 teve e tem uma rede estruturada e que buscou realmente gerar oportunidades de emprego e de renda a todos os pernambucanos. Nesses oito anos que governamos Pernambuco não houve um só empreendimento que aconteceu em Pernambuco que não teve ajuda do governo e que não teve a solidariedade da população. Tudo isso faz parte de um pacote muito importante de legado que a gente deixa e que eu não tenho dúvida que, se for de maneira adequada, com gestão, com responsabilidade, tem tudo pra gerar muitos frutos no futuro.”



Paulo Câmara: “Eu vou circular muito pelos municípios nordestinos. Quero que o banco tenha uma dimensão dos negócios e do povo”

uma ação fundamental, que é, nesse período pós-pandemia, mostrar para as pessoas que elas podem contar com o banco para empreender, gerar emprego e renda nas comunidades nordestinas.”

LINHAS DE CRÉDITO

“Hoje, o banco, por meio do fundo constitucional do FNE (Fundo Constitucional de Financiamento do Nordeste), tem linhas que chegam a todos. Muitas vezes, o que acontece é o desconhecimento dessas linhas. Mas hoje, se a gente falar dos grandes empreendimentos de energia renovável, seja solar, seja eólica, o banco está presente na grande maioria desses empreendi-

DIFICULDADES

“Quem acompanhou o nosso governo viu claramente que foram os oito anos mais difíceis da história do Brasil. Em 2015 e 2016, o PIB foi negativo e nunca tinha ocorrido na história do Brasil dois anos seguidos de PIB negativo. Depois tivemos aquela instabilidade política do Brasil, após o impeachment da presidente Dilma (Rousseff, PT) e tivemos quatro anos do presidente (Jair) Bolsonaro, que também teve três anos praticamente de pandemia. Então, as maiores crises sanitárias do mundo e a maior crise econômica que esse país já viu foram no nosso governo. E fizemos um

balanços, nos diversos relatórios. Querer dizer que a situação de Pernambuco em 31 de dezembro de 2022 não era boa é ir contra a realidade dos números, contra a história de Pernambuco, contra as comparações que se têm que fazer de cada governo.”

LEGADO

“Eu assumi em 10 de janeiro de 2015 e busquei trabalhar. Trabalhei muito. Nunca me preocupei em olhar para trás, em ver o que podia justificar algumas ações que não estavam andando bem por falhas que a gente tinha encontrado ao longo do processo. Eu sempre busquei trabalhar, sempre busquei avançar,

DEFESA

“Se o Estado estivesse quebrado, nunca teria acesso a R\$ 3 bilhões de crédito. Ninguém empresta a um estado quebrado. Pernambuco está recebendo R\$ 3 bilhões de investimentos porque está organizado, porque deixou as contas em dia, porque tem capacidade de investimentos e tem projetos. Pernambuco vai receber R\$ 3 bilhões de investimento se tiver competência para receber porque não precisa passar por outros trâmites efetivamente porque está com as contas muito, mas muito organizadas. Ninguém recebe R\$ 3 bilhões com contas desorganizadas.”

FOLHA Política

Betânia Santana (interina)
com a colaboração da equipe de Política



Desafios do agora presidente do BNB envolvem mais de 2 mil prefeituras

Há um mês à frente da presidência do Banco do Nordeste do Brasil (BNB), o ex-governador de Pernambuco Paulo Câmara, tem hoje mais de duas mil prefeituras em seu raio de atuação, diferentemente dos 184 municípios pernambucanos que precisava contemplar durante seus oito anos de governo. Saiu do Executivo estadual em 31 de dezembro do ano passado, alegando ter cumprido a missão, estar com a consciência tranquila e deixar o Estado com as contas equilibradas. Ontem, durante visita à Folha de Pernambuco e em entrevista ao programa Folha Política, refutou declarações da governadora Raquel Lyra (PSDB) de que o "Estado está quebrado". A gestora usou esse argumento como justificativa para pedido de empréstimo a instituições financeiras, no valor de R\$ 3,4 bilhões. Sem esse montante, segundo a gestora, Pernambuco não terá condições de avançar em seus projetos. "Se o Estado estivesse quebrado, nunca teria acesso a R\$ 3 bilhões de crédito. Ninguém empresta a um Estado quebrado. Pernambuco está recebendo R\$ 3 bilhões de investimentos porque está organizado, deixou as contas em dia, tem capacidade de investimentos", relatou. Para quem tiver dúvida, Paulo Câmara sugere observar os números. "É só comparar com outros governos para ver o quanto avançamos. E saber que não existem benesses nessa área", instigou. Mas os desafios do presidente do BNB agora são outros: conquistar os demais Estados da região com a mesma força que o banco possui no Ceará, onde fica a sede, e desburocratizar a linha de crédito. Paulo Câmara tomou posse no dia 29 de março, mas a solenidade festiva ainda não aconteceu. Depende da agenda do presidente Luiz Inácio Lula da Silva. Uma opção é o próximo mês, quando o programa Agroamigo, criado por Lula, completa 18 anos.

Azedume em Serra Talhada

Em entrevista à Rádio Cultura FM, a prefeita de Serra Talhada, Márcia Conrado (PT), provocou o ex-prefeito e deputado estadual Luciano Duque. "A gente precisa saber de que lado o deputado está. Porque nossa oposição hoje é Valdemar e Sebastião Oliveira. Não sou eu que estou me colocando como oposição nem como pré-candidata (à prefeitura)." O deputado reagiu, alegando que pretende continuar o mandato, e alfinetando: "Quem me lançou candidato foi quem me colocou nas pesquisas. Pesquisas essas encomendadas pelo governo de onde partiu a iniciativa de colocar meu nome em disputa com a prefeita."

FORROZEIRO > Hoje Luciano Duque homenageia o cantor e compositor Assisônio pelos seus 60 anos de carreira. Será às 18h, em sessão solene, na Assembleia Legislativa de Pernambuco.

FERROVIA > Após audiência da Frente Parlamentar em Defesa da Transnordestina ontem, na Alepe, o coordenador, deputado João Paulo Lima e Silva (PT), convida deputados federais e senadores para encontro na próxima segunda. Quer todos na luta.

MISSIONÁRIA > A Marcha para Jesus agora é Patrimônio Cultural e Imaterial do Recife. Projeto da vereadora Michele Collins foi sancionado pelo prefeito João Campos.

TRANSPARÊNCIA > A Câmara do Recife aprovou projeto de lei do vereador Ivan Moraes instituindo que a prefeitura publique no Diário Oficial contratos e ordens de serviços do município. Falta apenas João Campos sancionar.

santabeta@gmail.com

JAQUELINE FRAGA

Políticos, autoridades e empresários participaram, na noite de ontem (8), do lançamento do livro "Inteligência Política e Estratégias nas Campanhas Eleitorais" (Editora Vozes), escrito pelo estrategista político Paulo Moura. O presidente do Grupo EQM (do qual faz parte a Folha de Pernambuco), Eduardo de Queiroz Monteiro, prestigiou o evento, que ocorreu no foyer do Empresarial JCPM, na Zona Sul do Recife.

Com mais de 20 anos de experiência e reconhecido por desenvolver campanhas eleitorais bem-sucedidas no Brasil e no mundo, Moura venceu quatro edições do Reed Awards, o maior prêmio do Marketing Político Internacional. Também foi eleito um dos 100 estrategistas políticos mais influentes do mundo (COMPOL/USA 2017). As histórias que o levaram a toda essa expertise estão descritas na obra, que terá toda a renda revertida para o Núcleo de Apoio à Criança com Câncer (NACC).

Pilares básicos

Durante o lançamento, o autor explicou o conceito norteador da publicação, escrita para todos que se interessam pelo universo político e por experiências de vida. "Inteligência Política tem tudo a ver com a sensibilidade, com a velocidade de avaliar cenários e tomar as decisões mais apropriadas para alcançar o resultado. O livro é baseado em três pilares: o marketing, a estratégia e a comunicação. É um livro de leitura fácil, uma obra que tem um embasamento teórico, mas também uma vivência de quem já atua no mercado por 20 anos", comentou.

A cientista política Priscila Lapa, que compartilha uma amizade de



Paulo Moura durante o lançamento do seu livro no Recife

■ O autor tem mais de 20 anos de experiência e um currículo de diversas campanhas eleitorais bem sucedidas tanto dentro, como fora do País

Estrategista Paulo Moura lança livro

quase 15 anos com o estrategista, assina o prefácio da obra. "O principal diferencial do livro é que ele junta conhecimento acadêmico, conhecimento estruturado - validado cientificamente -, com muita prática de quem vive as campanhas verdadeiramente. Então, é um livro que junta conhecimento e prática, mas foge de ser um manual. Ele tem uma fórmula muito inovadora quando alia toda essa parte estruturada do livro, mas com muitos casos, com muito bastidor. É uma leitura leve, cheia de referências e a pessoa aprende

muito quando termina de ler a obra", analisou.

Políticos presentes

Entre os políticos presentes no evento estavam os deputados estaduais João Paulo (PT) e Dani Portela (PSOL). "Pelo autor, nós entendemos que é uma obra muito boa, justamente em um momento onde a gente precisa debater a inteligência na política. E hoje, nesse mundo novo, com a inteligência artificial, eu acredito que é muito importante ler para se atualizar", disse o petista.

"Como a gente pode usar os nossos saberes que são diversos para que a gente faça política que se aproxime das pessoas? Eu quero que as pessoas vejam a política não como uma coisa distante, uma coisa que você não gosta, mas que entendam que política é tudo, é o nosso cotidiano", pontuou Dani.

O evento de lançamento contou, ainda, com uma roda de conversa entre o autor, a cientista política Priscila Lapa e o publicitário Edson Martins, que também contribuiu com a obra. Sob a mediação do jornalista Pedro Lins, os especialistas debateram sobre o processo de produção do livro e sobre os aspectos pessoais vivenciados na trajetória de Paulo Moura e que perpassam a obra.



SAÚDE+PE
SINDHOSPE 35 ANOS

1º ENCONTRO SINDHOSPE

Região Metropolitana do Recife

Rua Dom Vital, 129 - Santo Amaro, Recife/PE (Sede do Sindhospe)

10 de Maio **PROGRAMAÇÃO**

+ Convenções Coletivas de Trabalho	+ Legislação Trabalhista Atual e Perspectivas
+ Piso Salarial	+ Gestão de Riscos Trabalhistas
+ Projeto QUALIHEALTH	+ Gratuito para associados!

Inscrições através dos números:
(81) 3877-4731 • (81) 3877-4861 • (81) 3877-4864
Ou e-mail: dinah@sindhospe.org.br

@sindhospe • sindhospe.org.br • [sindhospe](https://www.facebook.com/sindhospe) • [instagram@sindhospe.org.br](https://www.instagram.com/sindhospe)

A coluna de Betânia Santana é publicada de terça a sábado

CARLOS Britto



Luciano Duque pode voltar a disputar Prefeitura de Serra Talhada

Em Serra Talhada, Sertão do Pajeú, o improvável parece não existir e o impossível demora só um pouco para acontecer. Casamento político acertado, com tudo para um futuro longo, a relação do deputado estadual Luciano Duque (SD) e a prefeita Marcia Conrado (PT) já não existe mais. Só falta mesmo a última pá de cal, que pode ter sido entregue agora pelo ex-deputado federal e improvável aliado, Sebastião Oliveira (Avante).

Sebá e Duque foram adversários nas últimas eleições no município, mas dividiram o mesmo palanque na última eleição estadual em 2022, também quando o então deputado foi vice de Marília Arraes (SD). Então Duque já votou em Sebá e a retribuição pode vir já no ano que vem, uma vez que, em um vídeo publicado em sua conta do Instagram, um animado ex-adversário, em tom descontraído, afirmou com um sorriso no rosto: "Cortando o cabelo, né?! Para dizer que vou apoiar Duque em Serra Talhada".

Na cidade todo mundo já fala do rompimento político do ex-gestor com a prefeita atual. Só falta mesmo a hora do desembarque do governo municipal da turma de Duque, que ainda está por lá.

Em conversa com este colunista, o deputado, que nunca falou que é candidato, embora a turma já o tenha lançado, já admitiu que conversa pouco com a ex-prefeita, que a relação já foi mais próxima, mas que não vai falar em rompimento até que a prefeita o faça.

Parece aquela brincadeira de infância, em que dois ficam se olhando pra ver quem pisca primeiro. Na brincadeira, quem pisca, perde o jogo.

Cancelou

Em Santa Cruz da Baixa Verde, Sertão do Pajeú, o prefeito Irlando Parabólicas cancelou o show que faria com o cantor sertanejo Eduardo Costa, que tinha sido contratado por R\$ 380 mil para se apresentar na Festa da Rapadura, e também com o cantor Marcynho Sensação, que iria se apresentar na Festa da Pinha por R\$ 150 mil. Parabólicas, em ofício à procuradora, comunicou o cancelamento dos dois pagamentos e pediu a perda de objeto da investigação preliminar aberta pelo MPC-PE.

JUNTANDO > Em Cedro, Sertão de Central, o vereador Zé de Benga, que é pré candidato a prefeito pelo grupo de oposição, recebeu várias lideranças em sua residência para uma conversa política. Apareceram por lá os ex-prefeitos do município, Dr. Marcondes e Antônio Leite, os vereadores Mika e Tanço e os ex vereadores Galvão, Dr. Chicão, Vital Barros e os suplentes de vereador, Nego do Barro Branco e Eliane Ramalho. A presidente do PT do Cedro, Rosa de Mika, e o presidente da Associação dos Artistas, João Higino, além de vários pré-candidatos, também compareceram. A turma se animou.

PROTESTO > Durante as comemorações de 172 anos da emancipação de Serra Talhada, um momento de tensão deixou a turma de orelha em pé. Durante a abertura do evento os professores municipais fizeram um protesto pacífico reivindicando um novo piso da categoria, de 14,95%. A prefeita já entrou na Justiça para anular a greve dos professores e anunciou, na semana passada, que poderia dar um reajuste de apenas 8%. A proposta foi rejeitada pela categoria em assembleia. Vestindo preto simbolizando luto e segurando cartazes, a categoria foi pra cima. Em respeito, a prefeita e o secretário de Educação se levantaram e aplaudiram os professores.

Blog do Carlos Britto
@blogcarlosbritto

contato@carlosbritto.com

Acoluna de Carlos Britto é publicada de segunda a sexta

■ Pelo menos quatro ministros do Governo têm esposas que estão trabalhando em cargos em comissão na Esplanada dos Ministérios ou no Senado

Mulher de ministro é nomeada por Teresa

MAGNO MARTINS
DE BRASÍLIA

O jornal O Estado de São Paulo levantou, ontem (8), que pelo menos quatro ministros do Governo Lula arranjaram uma boquinha para suas mulheres. Os cargos, bem aquinhoados, foram distribuídos na Esplanada dos Ministérios e em gabinetes de senadores. Teresa Leitão (PT), senadora do PT pernambucano, empregou a mulher do ministro das Relações Institucionais, Alexandre Padilha.

Thássia Azevedo Alves foi nomeada no gabinete de Teresa em janeiro deste ano com salário de R\$ 18.240,29. Ela é assistente parlamentar sênior e antes de ser contemplada pela senadora trabalhou no Governo Dilma Rousseff como assessora da vice-presidência da Empresa Brasil de Comunicação (EBC), em São Paulo.

A assessoria de Teresa explicou que Thássia trabalha no gabinete da senadora desde o início do seu mandato na Assessoria de Imprensa. "Os critérios para a escolha de Thássia Alves foram meramente profissionais. A jornalista possui mais de 15 anos de experiência, é mestra e doutoranda em Políticas Públicas pela Universidade Federal do ABC (UFABC), sendo considerada qualificada para o cargo",



O gabinete da senadora disse que a decisão foi apenas profissional

disse a senadora, em nota enviada pela sua assessoria no Recife.

Ministério da Saúde

Três outras mulheres de ministros de Lula também foram nomeadas ou promovidas desde janeiro em cargos em Brasília. Professora titular da Faculdade de Odontologia da USP, Ana Estela Haddad, mulher de Fernando Haddad, foi nomeada 26 dias depois de o marido assumir o Ministério da Fazenda. Ana Estela, que participou das discussões do grupo de Saúde na transição, tornou-se se-

cretária de Informação e Saúde Digital, do Ministério da Saúde.

O salário é de R\$ 10.166,94. No dia 4 de abril, ela passou a fazer parte do conselho gestor do Fundo de Universalização dos Serviços de Telecomunicações (FUST), do Ministério das Comunicações. O fundo é responsável por investimentos no setor, a partir de agentes financeiros como o BNDES. A função não é remunerada.

Orçamento participativo

Já a pedagoga Nilza de Oliveira, mulher do ministro do Trabalho, Luiz Marinho (PT), foi nomeada em março secretária-adjunta da Secretaria Especial de Articulação e Monitoramento da Casa Civil. Sua remuneração é de R\$ 15.688,92. Em 2009, ela atuou como secretária de Orçamento e Planejamento Participativo em São Bernardo do Campo (SP), quando o marido era prefeito da cidade. À época, Marinho afirmou que a mulher tinha "experiência na administração pública".

Na Bahia, o ministro da Casa Civil, Rui Costa, nomeou sua mulher para o Tribunal de Contas do Estado. Outro ministro também fez sua mulher conselheira do Tribunal de Contas do Piauí - Wellington Dias, do Desenvolvimento Social.

Celebração da Esperança Missa 7º dia ANA TERESA LIBÓRIO

Gustavo Henrique de Azevedo Mello e suas filhas: Marina Lima Libório de Azevedo Mello e Catarina Paraíso Libório de Azevedo Mello, convidam para celebração da missa de sétimo dia de sua esposa e mãe amada **Ana Teresa Libório**, que será celebrada presencialmente, terça-feira, 09 de maio de 2023 às 19:30h na Matriz Nossa Senhora da Piedade, Rua Cap. Lima 211 - Santo Amaro - Recife e, será transmitida ao vivo no canal da paróquia YouTube.

<https://www.youtube.com/watch?v=MXsLw3h6TUE>

Inscreva-se no canal e ative as notificações para que seja avisado no início da transmissão.

MARKET FINANCEIRO

MOEDAS	DÓLAR - Compra: R\$4,99 - Venda: R\$4,99 - Variação: 1,02% EURO : 5,48 YUAN (China) : 0,72 PESO (Argentina) : 0,02
BOLSAS	IBOVESPA - Variação: 1,07% - Pontos: 106.272,30 DOW JONES (NOVA YORK) : -0,48% NASDAQ (NOVA YORK) : -0,27% S&P 500 (NOVA YORK) : -0,25%

OUTROS ÍNDICES (Abril)

SELIC : 13,75% IPCA : 0,71% IP-MFBN : -0,95%
OURO BRAS : 310,00 INPC : 0,64%

Índices Econômicos
www.sppe.org.br
SOCIEDADE PERNAMBUCANA DE PLANEJAMENTO EMPRESARIAL (SPPE)

AGÊNCIA O GLOBO

O ministro da Fazenda, Fernando Haddad, disse ontem (8) que o secretário-executivo da pasta, Gabriel Galípolo, será indicado para ocupar a diretoria de Política Monetária do Banco Central (BC). Haddad vai indicar, ainda, o servidor Ailton Aquino dos Santos para a diretoria de Fiscalização da autoridade monetária.

“Conversei com o presidente Lula tem um tempo sobre essa minha intenção e ele chancelou os dois nomes, ele confia absolutamente nas pessoas que estão sendo indicadas. A primeira vez que ouvi o nome do Galípolo para o Banco Central partiu do Roberto Campos Neto. Eu estava na reunião do G20 na Índia e fomos almoçar juntos. Foi a primeira pessoa que mencionou a possibilidade, no sentido de entrosar as equipes do Ministério da Fazenda e do BC”, disse Haddad.

Substituto escolhido

O ministro diz que a nomeação ajudará a integrar as políticas fiscal e monetária. Para o lugar de Galípolo no Ministério da Fazenda, o ministro vai nomear o advogado Dario Durigan, que foi assessor especial de Haddad na prefeitura de São Paulo entre outubro de 2015 e dezembro de 2016, quando Haddad deixou o cargo.



O nome de Gabriel Galípolo teria sido sugerido pelo atual presidente do Banco, Roberto Campos Neto

O atual número 2 do Ministério da Fazenda foi anunciado ontem pelo próprio Fernando Haddad para comandar a área de política monetária

Galípolo é escolhido para diretoria do BC

Desde 2020, Durigan era head de políticas públicas do Whatsapp no Brasil. É formado em Direito pela Universidade de São Paulo e mestre, também em Direito, pela Universidade de Brasília.

Aquino Santos é hoje auditor chefe do Banco Central e está na autoridade monetária há 25 anos. Ele será o primeiro diretor negro do BC. Tem sido uma diretriz do governo Lula aumentar a represen-

tatividade de negros e mulheres nos cargos de comando.

As indicações de Galípolo e Aquino precisam ser aprovadas pelo Senado, processo que deverá levar algumas semanas.

DECLARAÇÃO

Doenças são fatores de isenção do IR

DICAS IR 2023

Pessoas com deficiências, comorbidades e outras doenças previstas - e que também recebam aposentadoria, pensão ou reserva/reforma (no caso de militares) - têm direito à isenção do Imposto de Renda 2023. Para isso, é preciso que preencham ambos requisitos simultaneamente, mesmo que a enfermidade tenha sido adquirida após a aposentadoria.

Ao todo, são 17 doenças listadas na lei da Isenção do Imposto de Renda, sendo elas: AIDS (Síndrome da Imunodeficiência Adquirida); Alienação Mental; Cardiopatia Grave; Cegueira (inclusive monocular); Contaminação por Radiação; Doença de Paget em estadios avançados (Osteíte Deformante); Doença de Parkinson; Esclerose Múltipla; Espondiloartrose Anquilosante; Fibrose Cística (Mucoviscidose); Hanseníase; Nefropatia Grave; Hepatopatia Grave; Neoplasia Maligna; Paralisia Irreversível e Incapacitante; e também Tuberculose Ativa.

Remunerações específicas

Segundo o contador e sócio da Matriz Contábil, Paulo Marostica, para que a pessoa que possui uma dessas doenças tenha direito à isenção do Imposto, é preciso que ela não receba nenhuma renda além da aposentadoria, pensão ou reserva/reforma militar.

Ou seja, pessoas que exerçam alguma atividade econômica ou tenham vínculo com alguma empresa não terão direito a esse benefício, mesmo possuindo uma das doenças listadas. Porém, se a pessoa já for aposentada, possuir uma das doenças e continuar trabalhando, terá direito à isenção, mas somente do valor da aposentadoria. É preciso ter em mãos o laudo de médico com vínculo público.

PREFEITURA MUNICIPAL DE IBIMIRIM
SECRETARIA DE SAÚDE
COMISSÃO PERMANENTE DE LICITAÇÃO
JULGAMENTO DOS DOCUMENTOS DE HABILITAÇÃO E DEMAIS ATOS
PROCESSO ADMINISTRATIVO Nº 028.2023
CHAMADA PÚBLICA Nº 004.2023 CPL

Objeto: CHAMADA PÚBLICA para fins de seleção e possível CREDENCIAMENTO de pessoas jurídicas, privadas ou filantrópicas, prestadoras de serviços de assistência à saúde de forma complementar ao SUS, qualificadas tecnicamente, para prestação de serviços de coleta de materiais e realização de exames de patologia clínica, para pacientes atendidos pelo SISTEMA ÚNICO DE SAÚDE, no âmbito do município de Ibirimir-PE. O Fundo Municipal de Saúde informa que a empresa ARCOVERDE DIAGNÓSTICOS LTDA - CNPJ nº 02.468.930/0001-08, após análise dos documentos de habilitação, a referida empresa encontra-se HABILITADA e CREDENCIADA. O resultado do julgamento dos documentos de habilitação será informado a secretaria demandante, para providências cabíveis.

Ibirimir, 09 de Maio de 2023
George Menezes Umbuzeiro
Presidente CPL

PREFEITURA MUNICIPAL DE IBIMIRIM
COMISSÃO PERMANENTE DE LICITAÇÃO - CPL
SECRETARIA DE SAÚDE
AVISO DE LICITAÇÃO
PROCESSO LICITATÓRIO Nº 038.2023.
PREGÃO ELETRÔNICO Nº 019.2023. CPL

Objeto: Sistema de Registro de Preços para futura e eventual aquisição parcelada de Materiais e Insumos Odontológicos para atender as necessidades das unidades de saúde bucal da rede municipal de saúde do Município de Ibirimir/PE, conforme condições, quantidades, exigências e estimativas contidas no Edital e seus anexos. Valor máximo estimado: R\$ 1.171.197,53 (Um milhão cento e setenta e um mil cento e noventa e sete reais e cinquenta e três centavos). Critério de julgamento: MENOR PREÇO POR ITEM. INÍCIO DO RECEBIMENTO DAS PROPOSTAS: das 08:00 horas do dia 09.05.2023; FIM DO RECEBIMENTO DAS PROPOSTAS: às 08:00 horas do dia 23.05.2023; ABERTURA E JULGAMENTO DAS PROPOSTAS: às 08:00 horas do dia 23.05.2023; INÍCIO DA SESSÃO DE DISPUTA DE PREÇOS: às 11:00 horas do dia 23.05.2023. REFERÊNCIA DE TEMPO: horário de Brasília (DF). LOCAL: Portal Bolsa Nacional de Compras - BNC www.bnc.org.br. Edital na íntegra: à disposição dos interessados no site da BNC: www.bnc.org.br ou através do site http://ibirimir.gov.org - Portal da Transparência.

Ibirimir, 09 de maio de 2023
George Menezes Umbuzeiro
Pregoeiro Público

PREFEITURA MUNICIPAL DE IBIMIRIM
COMISSÃO PERMANENTE DE LICITAÇÃO - CPL
SECRETARIA DE SAÚDE
AVISO DE LICITAÇÃO
PROCESSO LICITATÓRIO Nº 038.2023.
PREGÃO ELETRÔNICO Nº 018.2023. CPL

Objeto: Sistema de Registro de Preços para futura e eventual aquisição parcelada de Medicamentos para atender as necessidades da Rede Municipal de Saúde do Município de Ibirimir/PE, conforme condições, quantidades, exigências e estimativas contidas no Edital e seus anexos. Valor máximo estimado: R\$ 1.857.961,80 (Um milhão oitocentos e cinquenta e sete mil quinhentos e sessenta e um reais e oitenta centavos). Critério de julgamento: MENOR PREÇO POR ITEM. INÍCIO DO RECEBIMENTO DAS PROPOSTAS: das 08:00 horas do dia 09.05.2023; FIM DO RECEBIMENTO DAS PROPOSTAS: às 08:00 horas do dia 22.05.2023; ABERTURA E JULGAMENTO DAS PROPOSTAS: às 08:00 horas do dia 22.05.2023. REFERÊNCIA DE TEMPO: horário de Brasília (DF). LOCAL: Portal Bolsa Nacional de Compras - BNC www.bnc.org.br. Edital na íntegra: à disposição dos interessados no site da BNC: www.bnc.org.br ou através do site http://ibirimir.gov.org - Portal da Transparência.

Ibirimir, 09 de maio de 2023
George Menezes Umbuzeiro
Pregoeiro Público

PETROLINA
PREFEITURA

PREFEITURA MUNICIPAL DE PETROLINA/PE
AVISO DE ANULAÇÃO DA CONCORRÊNCIA NACIONAL Nº 001/2023

PROCESSO ADMINISTRATIVO Nº 044/2023 - CONCORRÊNCIA NACIONAL Nº 001/2023. Objeto: Contratação de empresa especializada para prestação de serviços de engenharia civil relativos à contratação de serviços de engenharia consultiva para apoio técnico-operacional e gerencial à Secretaria de Infraestrutura e Mobilidade da Prefeitura Municipal de Petrolina/PE, compreendendo as atividades de gerenciamento, supervisão e fiscalização de obras, conforme solicitação expressa da Secretaria de Infraestrutura e Mobilidade - SEINFRA. Fica ANULADO o presente processo, tendo em vista atendimento a deliberação de Medida Cautelar (Processo nº 23100132-0) pelo Tribunal de Contas do Estado de Pernambuco - TCE-PE, conforme encontra-se acostada ao processo.

Petrolina/PE, 08/05/2023
Frederico Melo Machado
Secretário Municipal de Infraestrutura e Mobilidade

ASHLEY MELO/DIVULGAÇÃO

JULIANO MUTA

A ideia de abordar Miró e sua produção em literatura urbana surgiu em 2015, quando o Magiluth estreitou a convivência com o poeta

Depois de um longo processo de pesquisa sobre o poeta recifense Miró, o Grupo Magiluth estreia hoje, no Recife, no Teatro de Santa Isabel, bairro de Santo Antônio, às 20h, a montagem “Miró: Estudo Nº 2”. Com todos os ingressos esgotados, o espetáculo já tem novas sessões programadas para os dois próximos finais de semana de maio, aos sábados e domingos, no Teatro Hermilo Borba Filho, no Bairro do Recife.

“Miró: Estudo Nº 2” estreou no palco do Itaú Cultural, em São Paulo, no final do mês de abril, e agora convida o público da Capital pernambucana a mergulhar no universo do poeta da Muribeca, que faleceu em junho do ano passado. “A gente está muito ansioso com essa estreia no Recife e queríamos que fosse no Santa Isabel por causa do tamanho que esse espaço tem. A gente pensava que seria importante trazer Miró para ocupar esse lugar que é tão aclamado e absolutamente respeitado, um lugar de importância dentro do cenário do teatro nacional”, comentou o ator Giordano Castro, membro e um dos fundadores do Magiluth.

Estudo sobre Miró

Desde a ideia inicial de fazer um espetáculo sobre Miró até a estreia, foram anos de idas e vindas de um longo processo de pesquisa e interação com o próprio artista. “Finalmente vamos estrear em Recife esse trabalho que foi pensado há muito tempo. O projeto de fazer um espetáculo a partir da obra de Miró é algo que começou a atravessar o Magiluth já quando a gente se mudou para o edifício Texas (em 2015). Quando a gente se mudou, a gente já conhecia Miró e admirava ele, mas a vivência com ele naquele momento começou a se tornar mais constante”, relata Giordano.

Nessa época, Miró começou a sair do seu bairro de origem, a Muribeca, e já morava no Centro, onde recebia cuidados de saúde. “A gente começou a encontrar muito com ele, seja para tomar café da manhã no Bar de Santa Cruz, durante o dia, ou de noite, tomando uma cerveja. Ele sempre ia ver as apresentações. A gente começou a se aproximar de uma forma muito intensa. E foi quando a gente começou a pensar em realizar esse trabalho”, lembra.

Processo de montagem

Durante a concepção do projeto, o grupo foi aprimorando a ideia do espetáculo, que passou a se tornar mais concreta a partir de abril do ano passado. “Foi quando a gente sentou para decidir como a gente ia trabalhar com a obra dele e com ele. Quando a gente começou esse processo, a gente estava ainda muito embriagado com o que tínhamos feito com o “Estudo nº 1 Morte e Vida”. E aí a gente começou a perceber que esse projeto estava sendo quase que uma continuação daquela pesquisa”, detalha Giordano.

“No ‘Estudo nº 1 Morte e Vida’ a gente pesquisa como fazer uma peça de teatro e naturalmente fomos entendendo qual outro elemento a gente poderia colocar dentro dessa nova discussão. E fomos pensando em como fazer um personagem, já que estávamos trabalhando não apenas com a obra de Miró, mas com sua figura”, conta. Segundo Giordano, a ideia inicial era trazer Miró para a cena e fazer com



MAGILUTH ESTUDA MIRÓ

Cultura

■ Estreia hoje, no Recife, a montagem “Miró: Estudo Nº 2”, que reflete sobre a construção de personagem a partir da vida do poeta Miró da Muribeca

que ele se tornasse o personagem para contar sua própria história, mas ele estava muito debilitado pela doença. “A peça discute um pouco o próprio processo de construção de uma personagem trazendo o universo de Miró e como conseguimos dar conta das questões dele e da própria cidade”.

Sobre Miró

O poeta Miró da Muribeca (1960-2022) nasceu como João Flávio Cordeiro da Silva e ganhou o nome artístico inspirado no jogador de futebol Mirobaldo, dos

anos 1970, e na localidade da Muribeca, no município pernambucano de Jaboatão dos Guararapes, onde nasceu. Importante nome da literatura marginal, tem uma escrita dedicada à temática da periferia de Recife e ao cotidiano da população subalternizada. Sua estreia foi com “Quatro horas” e um minuto, poema que compõe seu primeiro livro, “Quem descobriu o azul anil?” (1985), escrito após presenciar uma abordagem policial a um grupo de jovens no centro de Recife.

Sua poesia esteve fortemente presente em performances, fosse dentro de teatros, eventos literários ou nas ruas. Tornou-se um cronista da população da cidade de Recife, onde morou até o final da vida, denunciando as condições às quais o povo era submetido.

serviço

“Miró: Estudo Nº 2”

Onde e quando: estreia hoje, no Teatro de Santa Isabel (estreia no Recife), às 20h (ingressos

esgotados)
Nos próximos finais de semana de maio (13 e 14, 20 e 21): Teatro

Hermilo Borba Filho
19h
Ingressos: R\$ 40 e R\$ 20 (meia-

entrada) no
www.sympla.com.br/producao/grupo-magiluth

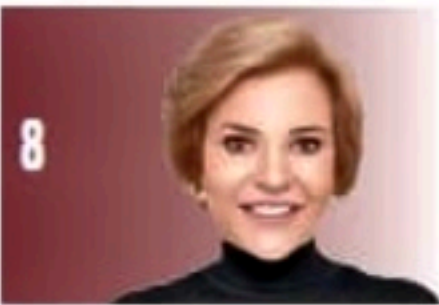

8 **Roberta Jungmann**

PERSONA

FOLHA de PERNAMBUCO

Recife, terça-feira, 9 de maio de 2023

Colaboração de SOFIA ALVES

ALFEU TAVARES/FOLHA DE PERNAMBUCO



O presidente do Grupo EQM, Eduardo Monteiro, ao lado do presidente do Banco do Nordeste do Brasil (BNB) e ex-governador Paulo Câmara, que visitou esta Folha de Pernambuco, ontem, e concedeu uma entrevista especial à Rádio Folha 96,7 FM

Paulo Câmara visita a FolhaPE

O presidente do Banco do Nordeste do Brasil (BNB) e ex-governador de Pernambuco, Paulo Câmara, que esteve nesta **Folha de Pernambuco**, ontem, afirmou que fazia questão de que a **Folha** fosse o primeiro jornal do Estado a ser visitado como presidente do BNB, por toda a boa relação que sempre teve com esse periódico desde os tempos em que governava o Estado. Lembrou também que mesmo sendo pernambucano foi muito bem recebido no Ceará, e por toda a imprensa e classe empresarial do Estado vizinho.

>

O presidente do BNB afirmou que o banco tem 300 agências, em 2 mil municípios, sob o seu comando. Recentemente, Câmara participou da reunião dos Governadores do Nordeste, desta vez como presidente de banco e não mais chefe do executivo e disse que foi também muito festejado pelos seus ex-colegas. Aliás, toda segunda Paulo dá expediente na sede do banco no Recife, na Conde da Boa Vista, e tem se dividido entre Fortaleza e a capital pernambucana, onde ainda mantém residência fixa.

>

Participaram da visita oficial, além do presidente do **Grupo EQM**, Eduardo Monteiro, que recebeu Paulo Câmara: o assessor especial da presidência do BNB, Eduardo Machado, Leonardo Monteiro, Paulo Pugliesi, Américo Góis, Mariana Costa, Joanna Costa, Eduardo Cunha, Renato Rissato, Domingos Azevedo, Leusa Santos e equipe de jornalistas. O presidente do BNB ainda visitou a redação da **Folha**, a gráfica e concedeu entrevista à **Rádio Folha**.

DIVULGAÇÃO



Cindy Noel comemorando o sucesso da 6ª edição da New Wed, feira de casamento que ocorreu, no fim de semana, no Espaço Dom

Dia das Mães

Os shoppings estiveram lotados, no último fim de semana, já por conta do Dia das Mães, que ocorre no próximo domingo. Muitos aproveitaram o pagamento para garantir logo a compra do presente. Mas a grande expectativa é de que o movimento seja intenso mesmo no próximo final de semana, às vésperas da data. Há um clima otimista no setor lojista que as vendas serão boas. A conferir.



Ela opina na cor, no comprimento, mostra os modelos que se sente bem em vestir. A Janja é uma pessoa muito leve, tem opinião forte e sabe ouvir”

RAFAKELLA CANIELLO, ESTILISTA QUE CONFECCIONOU O VESTIDO DE JANJA PARA A COROAÇÃO DO REI CHARLES 3º.

Afirmando que a primeira-dama é participativa no look que vai usar.

Alerta geral

Em menos de um mês dois imóveis pegaram fogo no Centro do Recife, um na tradicional Rua da Imperatriz, e na noite do último domingo, no também tradicional Bairro de São José. A Prefeitura do Recife, que tanto luta para revitalizar todo o centro da Cidade, precisa fazer uma fiscalização geral para ver o estado das fiações dessas edificações mais antigas e aproveitar também para “dar uma geral” nas vias ocupadas por pessoas em situação de rua. É questão urgente.



DIVULGAÇÃO

Um clique exclusivo para a Coluna Persona de Gabriela Cunha, Wilkson Castro, Victor Eduardo e Bruno Bezerra, heads comerciais da Litigio B2B, durante congresso de crédito e cobrança



DIVULGAÇÃO

Lorena Rossi e Maria Vitória já no clima da semana das mães, com pijaminhas combinando com a nova estampa da grife Swe.et

Ministro vovô

O ministro da Pesca, André de Paula, e a mulher, Patrícia, festejando porque são avós pela 5ª vez. Nasceu, no último fim de semana, Carlos Eduardo, que já é chamado de Cadu, filho da caçula do ministro, Candinha, com Vitor Dias. O garotinho nasceu no Memorial São José e o vovô político está só corujando.

Casa de eventos

O chef Rapha Vasconcelos, que já faz sucesso com o seu "Moendo na Laje", no Bairro do Recife, nos dá a ótima notícia de que muito em breve vai abrir, ao lado do restaurante no rooftop, uma nova casa de recepção da cidade, batizada de "Moer". Pelo que vi do projeto, achei muito interessante e promete ser mais um point para festas e eventos. Aliás, Recife está mesmo precisando. O local terá seis elevadores para acesso, o que facilitará a vida dos convidados, além da belíssima vista para o Parque das Esculturas.

Alívio e alerta

Ferrenha defensora de todas as medidas para a proteção da saúde, a senadora pernambucana Teresa Leitão (PT) comemorou o anúncio, feito pela Organização Mundial de Saúde, sobre o fim da emergência internacional provocada pela Covid-19. Teresa disse que foi uma grande vitória da Ciência e ressaltou o trabalho daqueles que estiveram na linha de frente durante toda a pandemia. Mas vale lembrar que Lula vem reforçando o pedido para que todos continuem com o esquema vacinal. A ministra Marina Silva, por exemplo, está com Covid-19.

Fasano em Londres

A JHSF, dona dos maiores empreendimentos de luxo de São Paulo, comprou um prédio em Londres, mais especificamente no bairro de Mayfair, e promete erguer ali um hotel. Quem vai operar o equipamento? O já conhecido Rogério Fasano, que acabou de abrir novo hotel em SP e já opera também em Nova Iorque. De acordo com o colunista Lauro Jardim, será um hotel boutique, com apenas 20 quartos, um único restaurante e um bar. A inauguração está prevista para ocorrer em dois anos.

Bazar solidário

A ONG CasaRosa está aberta para doações com foco em mais uma edição do seu projeto Bazar Solidário, desta vez, visando o Dia Das Mães. Interessados poderão repassar produtos novos e seminovos como acessórios, roupas masculinas e femininas, além de decoração e perfumes, que serão comercializados entre os dias 10 e 12 de maio, no Mar Hotel, em Boa Viagem. O valor arrecadado será para ajudar nas despesas das usuárias acolhidas na sede da instituição, no Espinheiro.

NE representado

O renomado Chef David Guedes foi convidado para levar sua cozinha autêntica e saborosa para o evento da Louis Vuitton, que ocorrerá amanhã. Além de ser um grande privilégio para o chef, que tem se destacado no cenário gastronômico, é importante ressaltar que ele é o único chefe do Nordeste a ser convidado para o evento. Certamente, os convidados terão uma experiência inesquecível ao experimentar os pratos elaborados pelo Chef David Guedes.

Circulando

O artista plástico Edson Menezes convidando para o coquetel de sua exposição amanhã, às 19h, na sede da Prime Investimentos. Vale conferir.

O diretor do Grupo Ampliar, o psicólogo e mestrando Rodrigo Nery, faz palestra na 1ª Jornada de Avaliação Psicológica do Recife, dia 17 de maio.

A Associação de Chagas/PE promove, amanhã, seu Bazar do Dia das Mães. O evento acontecerá na Casa de Chagas/Procaped-PE, das 10h às 15h.

A psiquiatra Adriana Zenaide Figueira participa do Brain and Behavior, congresso que acontece de 7 a 10 de junho, em Florianópolis, para discutir assuntos ligados à neurociência.



NIVER DO DIA

José Neves Filho, Jorge Côrte Real, Sebastião Figueirôa, Eduardo Loyo Malta, Nadja Arraes, Paula Dubeux Bacelar, Ubirajara Tavares de Melo Filho, Elizabeth Costa, Cristina Lins de Oliveira, Rosa Maria Cordeiro, Ronaldo Rodrigues, Débora Beltrão, Neide Raposo, Renata F. Garcia Valera, Gilda Martins e Sarita Tabatchnic

■ **Produções inéditas** integram programação do festival que circula, além do Recife, por salas independentes de cinemas do País

Festival Filmelien: até amanhã no Cinema do Porto

O Festival Filmelien no Cinema - evento que reúne nomes de peso do cinema em pelo menos 20 longas-metragens inéditos - segue com exhibições até amanhã no Cinema do Porto, Bairro do Recife. Realizado pela Sofá Digital, o festival percorre desde o último dia 20 de abril em 26 salas (independen-

tes) de cinema de cidades como São Paulo, Rio de Janeiro, Belo Horizonte, Brasília, Curitiba, Salvador, Fortaleza e João Pessoa, entre outros locais além do Recife.

Produções como "Heróis de Sangue", com Omar Sy; "Blue Jean", vencedor do prêmio do público no Festival de Veneza 2022; "Sem Ursos", do diretor iraniano Jafar Panahi; "Tesla: O Homem Elétrico",

inspirado na história real do celebrado inventor e cientista Nikola Tesla e o brasileiro "Barraco de Família", com Cacau Protásio, são algumas das produções que ainda podem ser assistidas pelo público, que terá à disposição programação diversa com abordagens que vão desde a Primeira e Segunda Guerra Mundial, até biografias e longas eróticos.

Ingressos no Symply

Em decorrência de problemas técnicos, os ingressos para o Cinema do Porto não podem ser retirados no local e devem ser adquiridos temporariamente pelo site Symply. Os valores dos bilhetes são de R\$ 7 (meia-entrada) e R\$ 14 (inteira). A programação com os filmes em cartaz e os horários pode ser consultada no site do Festival Filmelien (www.festival-filmelien.com.br).



Mostra acontece no Cinema do Porto, no coração do Recife

saiba mais

Festival Filmelien no Cinema
Quando: até amanhã
Onde: Cinema do Porto - Cais do Apolo, 2222, 16º andar, Bairro do Recife
Informações: 3073-6363

NOVELAS

GLOBO

AMOR PERFEITO - 18H15

Padre Donato se preocupa com a reação de Marcelino à saída de Marê. Cândida confessa a lona que está manipulando Luís para que ele retorne ao seminário. A mando de Gilda, Sívio suborna Albuquerque para suspender as investigações sobre a depredação da loja de Wanda. Verônica convence Anselmo a conceder um empréstimo financeiro a Antônio. Orlando convoca Marê a morar com ele. Wanda contrata Frei João para reformar sua loja, e Sívio se surpreende. Frei Severo repreende a manipulação de Cândida.

VAI NA FÉ - 19H15

Theo se enfurece quando Ben vai ao encontro de Sol. Jenifer fica furiosa ao saber que foi Theo quem contratou a banda de Lui. Sol não se lembra do que aconteceu depois que ela entrou no camarim. Hugo pede ajuda ao Pastor Miguel para abandonar a vida de crimes. Lui vai à casa de Sol e se deprecia ao ver Ben. Theo mente para justificar a Clara o show da banda de Lui na empresa. Marcos e Wilma humilham Lui. Sol revela para Jenifer sobre o contrato que foi obrigada a assinar. Lui faz uma live e Anthony e Érika ficam perplexos com o conteúdo. Jenifer faz a aula de desenho de Hugo. Lui é atacado por várias pessoas na internet e perde todos os contratos. Kate flagra Hugo e Jenifer juntos.

TERRA E PAIXÃO - 21H15

Jussara critica Aline. Gladys concorda em conceder uma licença da escola para Aline. Gentil alerta Jonas ao perceber o interesse do filho por Aline. Ademir aconselha Caio a esperar passar o luto de Aline, para se aproximar da moça. Cândida alerta Aline sobre Antônio. Lucinda diz a Aline que não é possível a professora entrar na cooperativa. Jonas alegre Aline, contando que os trabalhadores resolveram fazer um mutirão para consertar a casa dela. Anely conta a Lucinda que Aline defendeu Cristian na escola. Jurecê diz a Caio que o amor abrirá o destino do filho de Antônio. Ramiro pede a Kelvin para descobrir o segredo que existe entre Cândida e Antônio.

SBT

POLIANA MOÇA - 20H30

LUC2 conversa com Pinóquio, mesmo desligado, e pede desculpa. Sara consegue ligar Pinóquio. LUC2 entra em confronto com Pinóquio, que alerta o androide sobre Tânia. LUC2 informa Tânia que Pinóquio está ligado. Durval compartilha com Formiga e André que as contas da padaria estão em vermelho. Sérgio chega à mansão para trabalhar, mas Tânia manda LUC2 e Poliana se livrem dele.

• Os resumos dos capítulos de todas as novelas são de responsabilidade de cada emissora.
 • Os capítulos que vão ao ar estão sujeitos a eventuais reedições.

HORÓSCOPO

Marcela Marques



ÁRIES (21 mar. a 20 abr.)

Hoje o trabalho rende e você consegue realizar um monte de coisas, porque estará motivado, versátil e com boa capacidade de diálogo. Pode até parecer que ninguém está vendo os seus esforços, mas tenha certeza de que alguém influente olha para você nos bastidores, e está muito satisfeito com o que está contemplando.



TOURO (21 abr. a 20 mai.)

Você hoje estará repleto de ideais e convicções, e prontíssimo a defendê-los em todas as situações do dia. Aproveite essa eloquência para espalhar mensagens boas e conscientizar outras pessoas de algo importante. O dia também é excelente para estudos, provas e produção de conhecimento. Compartilhe seus saberes!



GÊMEOS (21 mai. a 20 jun.)

A Lua, ativadora das energias que nos influenciam a cada dia, passa hoje pelo seu setor da confiança e riscos, ajudando-o a resolver problemas e se destacar, com isso, no trabalho. Pode haver uma boa notícia relacionada à sua ascensão profissional. Use sua intuição: nem tudo precisa ser na base da racionalidade pura!



CÂNCER (21 jun. a 22 jul.)

Hoje, você vê tudo cor-de-rosa, o que tem seus altos e baixos. A vida afetiva flui com beleza, mas finque os pés do chão: viva amores reais. Parcerias com amigos e estudos em grupo podem ser pontos altos: tudo feito em cooperação rende mais resultados hoje. Uma pessoa influente pode ajudá-lo a fechar um contrato.



LEÃO (23 jul. a 22 ago.)

Com a Lua capricorniana, o dia se destaca para o leonino como produtivo e cooperativo em todas as relações rotineiras, e excelente, também, para medidas corretivas ou preventivas relacionadas à sua saúde. Há um nível de maturidade diferente, de sua parte, para lidar com situações complicadas. Trabalho em destaque!



VIRGEM (23 ago. a 22 set.)

Uma terça-feira criativa, divertida e com boas trocas de afeto é o que promete a Lua em Capricórnio para você: aposte no amadurecimento de uma relação a dois, e também em conversas educativas com seus filhos ou crianças próximas. Estudos, planos de viagens e negociações internacionais também estão favorecidos.



LIBRA (23 set. a 22 out.)

Nesta terça-feira, situações relacionadas com sua família ou a casa em que vive devem ter algumas culminâncias, e elas são positivas. Boas notícias podem chegar, relacionadas com saúde de alguém, disputas judiciais ou questões financeiras. Há muita ajuda disponível para que seus problemas sejam resolvidos: agradeça!



ESCORPIÃO (23 out. a 22 nov.)

Esse é um dia fluido e poderoso para você, em que tudo acontece ancorado pelos bons relacionamentos que já existem ou que sejam construídos. Aposte no poder da conversa! O dia é ótimo para captar novos clientes ou negócios, para construir acordos e parcerias comerciais e para todos os movimentos na vida afetiva.



SAGITÁRIO (23 nov. a 21 dez.)

A Lua capricorniana hoje ajuda a rentabilizar bem o seu dia e a cuidar com maturidade do seu dinheiro. Tenha gestos práticos para informar ao Universo que você acredita no seu direito à prosperidade! O dia é bom para pensar em investimentos sólidos e visando ao futuro. Família pode ajudá-lo com seus problemas.



CAPRICÓRNIO (22 dez. a 20 jan.)

Os contatos de todos os tipos estão facilitados, porque você estará sensível, observador e cheio de empatia. Amor ganha um afluxo especial dos astros: não hesite mais e mande aquela mensagem corajosa! Injete criatividade no seu dia e veja como as coisas irão funcionar melhor. Relação com filhos também em alta.



AQUÁRIO (21 jan. a 19 fev.)

Preste bem atenção hoje ao que acontece subjetivamente, na sua cabeça, e às informações trazidas pelo seu sexto sentido: você está muito conectado aos fluxos de informação do universo, e pode tirar boas vantagens disso. Use o poder do seu pensamento para materializar algo que você quer de verdade que aconteça!



PEIXES (20 fev. a 20 mar.)

O sábio Saturno no seu signo, em harmonia com a Lua, fará de você um excelente conselheiro hoje: seus pontos de vista maduros e equilibrados poderão servir de referência para outras pessoas dentro dos seus círculos sociais e de amizade. Entre amigos, observe se não tem alguém demonstrando querer ser mais que isso...

PASSATEMPO

CAÇA-PALAVRA

www.coquetel.com.br

© Revistas COQUETEL

Procure e marque, no diagrama de letras, as palavras em destaque no texto.

Brigadeiro

O brigadeiro é um dos mais TRADICIONAIS e populares doces brasileiros. Desde sempre indispensável nas MESAS de festas infantis, hoje está presente nos mais diversos eventos, mesmo nos mais LUXUOSOS.

Sua origem está relacionada à CAMPANHA para a presidência da República do BRIGADEIRO Eduardo Gomes. Para angariar fundos para o CANDIDATO, algumas senhoras organizavam FESTAS. Porém, ao decidirem preparar um doce à base de CHOCOLATE, foi usado como INGREDIENTE o LEITE condensado, já que à época havia escassez de leite e de AÇÚCAR, tendo em vista que ainda se vivia a Segunda Guerra Mundial. O QUITUTE agradou e foi chamado de "doce do brigadeiro".

Hoje, seu nome foi reduzido à patente da AERONÁUTICA e há RECEITAS que utilizam os mais diversos tipos de chocolate. Aquela que parece ser a ORIGINAL é a seguinte: 1 lata de leite CONDENSADO, 1 colher de sopa de MANTEIGA, 4 colheres de sopa de chocolate em pó. Levar ao fogo MEXENDO até soltar do fundo da PANELA. Após ESFRIAR, pode ser enrolado em BOLINHAS cobertas por GRANULADOS ou ser comido na COLHER.

T	D	Ç	Q	J	K	T	L	E	I	T	E	
Z	X	B	U	B	V	R	B	A	B	G	L	
R	C	O	I	T	P	A	C	H	W	L	R	
D	H	L	T	J	S	D	K	N	C	U	A	
L	H	I	U	K	A	I	C	A	N	X	I	
L	Q	N	T	W	T	C	G	P	V	U	R	
Ç	W	H	E	G	I	I	W	M	Z	O	F	
Y	J	A	L	G	E	O	V	A	L	S	S	
P	N	S	A	T	C	N	Q	C	H	O	E	
I	R	K	N	Y	E	A	Ç	Y	D	S	J	
N	T	A	I	V	R	I	H	A	S	K	M	
G	M	H	G	H	C	S	L	R	Y	M	L	
R	C	H	I	B	O	U	W	V	P	H	P	
E	A	E	R	O	N	A	U	T	I	C	A	
D	N	K	O	A	D	M	D	S	X	R	M	
I	D	M	R	X	E	P	A	N	E	L	A	
E	I	G	Z	P	N	T	T	C	J	B	Z	
N	D	M	W	Ç	S	Z	F	C	Ç	R	E	
T	A	S	C	E	A	H	J	O	K	I	T	
E	T	A	F	C	D	Q	N	L	V	G	A	
W	O	S	X	W	O	X	J	H	Y	A	L	
Y	A	E	C	Q	N	K	P	E	Q	D	O	
M	Ç	M	D	Y	K	P	N	R	L	E	C	
P	U	M	T	S	G	Z	B	M	C	I	O	
M	C	Ç	J	Q						D	R	H
E	A	Ç	L							O	C	Q
X	R	X										
E	C	M										
N	C	R										
D	F	G										
O	P	J										

SEUS PASSATEMPOS PREFERIDOS SEM SAIR DE CASA

#FaçaCoquetel @coquetelmagazine

ASSINE AGORA! www.coquetel.com.br

Solução

Os artigos desta página devem ter até 3.000 caracteres com espaços e serem enviados para o e-mail cartas@folhape.com.br.

A competência das Assembleias Legislativas para regulamentar a prescrição nos processos de controle no âmbito dos Tribunais de Contas estaduais

PAULO FERNANDES PINTO

PROCURADOR DA ALEPE E ADVOGADO ESPECIALISTA EM DIREITO PÚBLICO E ELEITORAL

Um tema que tem sido discutido com bastante frequência no Supremo Tribunal Federal é a aplicação da prescrição nos processos de controle a cargo dos Tribunais de Contas.

Em vários precedentes, o STF firmou jurisprudência no sentido de que devem ser aplicadas as regras da Lei Federal nº 9.783, de 1999, quanto à prescrição no âmbito dos processos de controle a cargo do TCU (entre outros: MS nº 32201, Primeira Turma, rel. min. Roberto Barroso, pub. no DJe de 7/8/2017; MS nº 35940, Primeira Turma, rel. min. Luiz Fux, pub. no DJe de 14/7/2020; MS nº 36054-Agr, Segunda Turma, rel. Min. Ricardo Lewandowski, pub. no DJe de 13/12/2021).

A citada Lei Federal nº 9.783, de 1999, estabelece prazo de prescrição para o exercício de ação punitiva pela administração pública federal, não se referindo expressamente aos processos de controle no âmbito do TCU. O STF, entretanto, com o nítido propósito de fazer valer o princípio da segurança jurídica, entendeu que seria impositiva sua aplicação no âmbito dos

processos a cargo da corte de contas federal.

Posteriormente à pacificação do tema no STF, o TCU editou a Resolução nº 344, de 2022, para regulamentar, no âmbito dos processos de controle a seu cargo, a prescrição para o exercício das pretensões punitiva e de ressarcimento.

Uma questão que merece ser perquirida é se, a exemplo do legislador federal, as cortes legislativas estaduais podem disciplinar o instituto da prescrição no tocante à atuação de suas respectivas cortes de contas.

O STF já teve a oportunidade de responder à indagação acima feita quando do julgamento da ADI nº 5384/MG, na qual afastou a alegação de que o Poder Legislativo de Minas Gerais, ao disciplinar o instituto da prescrição no âmbito do processo de controle estadual, teria violado a iniciativa privativa da corte de contas mineira para instaurar o processo legislativo com vistas a alterar sua organização e funcionamento.

Apesar de o STF ter jurisprudência pacífica quanto à existência de iniciativa reservada às cortes de contas para instaurar o processo legislativo para alterar sua organização e funcionamento (entre outros, os seguintes precedentes do Plenário do STF: ADI nº 4421-MC, rel. min. Dias Toffoli, pub. no DJe de 23/2/2011 e

ADI nº 4643-MC, rel. min. Luiz Fux, pub. no DJe de 28/11/2014), considerou no julgamento do supra-mencionado processo que "a disciplina normativa prevista nas normas impugnadas, ao instituir regramento relativo à aplicação da prescrição e da decadência no âmbito do Tribunal de Contas do

Estado de Minas Gerais, de modo algum implicou vulneração da autonomia ou autogoverno deste último, não se podendo falar em alteração de sua organização ou funcionamento".

Importante consignar, ainda, que na ADI nº 5384/MG o STF também afastou a alegação de que o legislador estadual estaria circunscrito ao estabelecido no modelo federal quanto ao tema da prescrição, ou seja, ao quanto estabelecido na supracitada Lei Federal nº 9.783, de 1999, asseverando que "o mero estabelecimento de regras a disciplinar o instituto da prescrição e da decadência no âmbito do Tribunal de Contas estadual não implica afronta ao princípio da simetria" (o Requerente alegava que o art.75 da Constituição Federal exigiria paridade no que se refere às competências e ao modelo de fiscalização, razão pela qual os Estados seriam obrigados a seguir compulsoriamente o modelo federal estabelecido para a prescrição no âmbito do TCU).

As premissas adotadas na prefalada ADI nº 5384/MG foram reafirmadas pelo STF no julgamento da ADI nº

5259/SC, na qual foi declarada a constitucionalidade de norma editada pela Assembleia Legislativa do Estado de Santa Catarina para estabelecer prazo prescricional no tocante à atuação do respectivo Tribunal de Contas.

De suma relevância destacar o seguinte trecho do voto do ministro Alexandre de Moraes: "Na realidade, ao instituir tal disciplina em âmbito local, as legislações estaduais estarão indo ao encontro do texto constitucional, o qual, como mencionado acima, impõe o estabelecimento de prazos prescricionais e decadenciais, em razão i) do próprio arcabouço valorativo dele decorrente - a segurança jurídica, a dignidade da pessoa humana, os princípios democrático e republicano etc. -, e ii) da própria excepcionalidade das regras que preveem a imprescritibilidade".

Fica evidente, portanto, que, além de ser absolutamente legítima, a atuação das Assembleias Legislativas dos Estados da Federação quanto à disciplina do tema da prescrição no âmbito dos processos de controle de contas públicas é de extrema relevância, vez que, como destacado pelo ministro Alexandre de Moraes, necessária é a conformação da relevantíssima atuação estatal das cortes de contas à segurança jurídica, à dignidade da pessoa humana, ao princípio democrático e ao princípio republicano.

A Faculdade de Odontologia de Pernambuco pede respeito

EMANUEL DIAS* ARONITA ROSENBLATT**

*EX-REITOR DA UPE, GESTOR DA FACULDADE DE ODONTOLOGIA DE PERNAMBUCO DA UPE, PROFESSOR E MEMBRO DA ACADEMIA PERNAMBUCANA DE CIÊNCIAS.

**PROFESSORA TITULAR DA UNIVERSIDADE DE PERNAMBUCO E MEMBRO DA ACADEMIA PERNAMBUCANA DE CIÊNCIAS.

Iniciamos a nossa conversa enaltecendo a necessidade da formação de bons dentistas para a sociedade, para impedir que a nossa geração passe para a história como aquela que tinha cárie dentária e falta de dentes. Fomos surpreendidos com perguntas de um visitante estrangeiro: quando o Brasil entrou na guerra? Por que tantos desdentados?

Estas observações repercutiram e delas surgiu um seminário, onde discutimos o porquê de sermos um país de desdentados. Quantos "sem dentes" conseguimos empregos comparados àqueles cujo sorriso é perfeito?

Hoje, o mercado de implantes dentários está em franco progresso para devolver a mastigação e sorriso de indivíduos que perderam dentes por dificuldade de acesso ao tratamento. A prevenção da cárie está diretamente ligada à falta de saneamento básico, do limitado acesso à água tratada, à escassez de moradia, à prevenção de gestação na adolescência e de doenças crônicas na gravidez.

Crianças já nascem com dentes com pouca calcificação, tornando-os vulneráveis à cárie precoce da infância. Não, o Brasil não foi à guerra bélica, apesar de ter adquirido porta aviões; a guerra foi sem fuzis, mas

com desigualdade social. Essa dívida social está sendo paga, com muita dificuldade, com a formação de bons dentistas, pela Universidade de Pernambuco, através da sua Faculdade de Odontologia.

Essa dívida de prestar atendimento odontológico aos que mais precisam, com técnicas modernas, tem sido o ofício dessa escola pública. No alto de 64 anos, tem primado por formar e cuidar de pessoas. Tratar da dor de dente e mantê-los na boca, com o melhor tratamento de canal, é uma das nossas especialidades. Diagnosticar e operar deformidades, tumores malignos, aqueles que levam o paciente a óbito, fazem parte das cirurgias complexas executadas diariamente no nosso hospital escola. Dores articulares são tratadas por equipes multidisciplinares. Excluídos da sociedade, como a população LGTBQ+ recebem atendimento e acolhimento.

Estamos trabalhando para implementar o tratamento da apneia do sono, que interfere no aprendizado, força de trabalho e qualidade de vida dos indivíduos. Temos ortodontistas, que não apenas alinham os dentes, mas orientam o crescimento facial de crianças. Cuidamos com todas as técnicas disponíveis de doenças das gengivas, que podem levar à perda dentária. Mas, essa escola está há três anos sem um teto. Encontra-se funcionando em espaços emprestados.

A FOP precisa de uma casa. Contamos com a compreensão do governo estadual, escolhido por nós, democraticamente, para podermos voltar a ter o nosso teto. Os nossos saberes vão devolver o sorriso e a saúde daqueles que precisam crescer saudáveis, em famílias em que todos merecem sorrir e encontrar um posto de trabalho, para tornar a sociedade mais justa.

PREVISÃO DO TEMPO

Apac
Associação Pernambuco de Aquecimento e Climatização

REGIÃO METROPOLITANA
Hoje - Parcialmente nublado com pancadas de chuva de forma isolada no período da madrugada e primeiras horas da manhã com intensidade fraca.
> Máxima: 33° Mínima: 22°

Amanhã - Parcialmente nublado sem chuva ao longo do dia.
> Máxima: 32° Mínima: 23°

MATA NORTE
>Hoje Máxima: 32° Mínima: 21° >Amanhã Máxima: 31° Mínima: 22°

MATA SUL
>Hoje Máxima: 31° Mínima: 22° >Amanhã Máxima: 30° Mínima: 22°

AGRESTE
>Hoje Máxima: 32° Mínima: 18° >Amanhã Máxima: 31° Mínima: 19°

SERTÃO DE PERNAMBUCO
>Hoje Máxima: 34° Mínima: 17° >Amanhã Máxima: 33° Mínima: 19°

SERTÃO DE SÃO FRANCISCO
>Hoje Máxima: 35° Mínima: 20° >Amanhã Máxima: 34° Mínima: 21°

TÁBUA DE MARES
Baseado em um dia de observação em Recife.

AMANHÃ		HOJE			
V	Hora	altura	V	Hora	altura
↓	00:02	0.5	↓	12:32	0.4
↑	06:11	2.2	↑	18:53	2.1
↓	00:54	0.6	↓	13:36	0.5
↑	07:06	2.1	↑	19:56	1.9

FASES DA LUA

05/05	12/05
Cheia	Minguante
19/05	27/05
Nova	Crescente

FOLHA de PERNAMBUCO
EXPEDIENTE

Presidente e fundador:
EDUARDO DE QUEIROZ MONTEIRO
presidencia@folhape.com.br

Diretor Executivo
PAULO PUGLIESI
paulopugliesi@folhape.com.br

Diretor Operacional
JOSÉ AMÉRICO LOPES GÓIS
smarkgóis@folhape.com.br

Diretora Administrativa
MARIANA COSTA
marianacosta@folhape.com.br

Editora-chefe
LEUSA SANTOS
leusasantos@folhape.com.br

COMERCIAL
Publicidade: 3425 5811/5882
comercial@folhape.com.br
Classificados (início de linha): 3425 5811 / 3425 5882
Diretoria - 3425 5819

MERCADO NACIONAL
REPRESENTANTE: CA PUBLICIDADE
SÃO PAULO: Fone: (11) 2729-5448 / 5449
e-mail: capublicidade.com@terra.com.br

REPRESENTANTE: EC COMUNICAÇÃO E MARKETING
Brasília: Fone: (61) 991186 4447 (61) 99103 3838
e-mail: direcaoecm@gmail.com; opac.ecm@gmail.com

REDAÇÃO
Editores
Carol Brito, Fábio Guibu, Geison Macedo,
Ivo Vanderley, João Lin, Rogério França,
Vanessa Lins

Subeditores
Alfeu Torres, Priscila dos Santos,
Pupi Rosenthal

CIRCULAÇÃO
3425 5897

CENTRAL DE ATENDIMENTO/ASSINE - 3425-5804
79982-7919 (WhatsApp)
Segunda a sexta: 8h às 16h
Sábados: 8h às 13h

FINANCEIRO - 3425 5811/3425 5813
MARKETING - 3425 5876

Recursos Humanos - 3425 5809
Administração - 3425 5892

A Editora Folha de Pernambuco Ltda, não comercializa diretamente os exemplares do jornal ao público, ficando o encargo e a responsabilidade de distribuição credenciados, que, à sua vez, se revalidam através de vendedores autorizados no site social de empresas. As assinaturas são vendidas diretamente no site social de empresas ou por intermédio de pessoas físicas ou jurídicas para sua assinatura.

PREÇO DO EXEMPLAR
Dia útil (PE, AL, PB, RN) R\$ 2,00
Folha Mais (Fim de Semana) R\$ 4,00
Outros Estados R\$ 4,00
Número assinados R\$ 4,00

ASSINATURA
Anual Diária R\$ 730,00
Semanal Diária R\$ 365,00
Preço promocional para venda avulsa edição de segunda à sexta R\$ 1,50
edição FolhaMais (sábados/domingos) R\$ 2,00

DPO FOLHA DE PERNAMBUCO
Contato para LGPD
Departamento de Proteção de Dados
dpo.folhape@folhape.com.br
Fone: (81) 3425-5809

IMPOSTOS
Carga tributária: 3,65%

Fundado em 3 de abril de 1998
Editora Folha de Pernambuco Ltda.
Av. Marquês de Olinda, 105
Baixo do Recife - Cap: 50030-000 Recife-PE
www.folhape.com.br FAX: 3425 5800

Aliado a
ANJ ASSOCIAÇÃO NACIONAL DE JORNALIS
Verificação de circulação
ARC Associação de Auditores Independentes S/S
CENF

■ Advogado que representa grupo de moradores alega "manobra" da Prefeitura de Tamandaré para aprovar construção de equipamentos

Denúncia de ilegalidade em obra de quiosques

Tramita na Câmara Municipal de Tamandaré um projeto de lei que prevê a construção de quiosques próximos à faixa de areia das praias da cidade. Ele será votado amanhã e vem desagradando um grupo de moradores. O advogado Adênio Vilela, do escritório Carneiro Vilela Advogados, inclusive, apontou uma ilegalidade no processo que aguarda sinalização positiva para dar continuidade às obras, atualmente embargadas.

A reportagem da Folha de Pernambuco teve acesso ao documento que apresenta, em detalhes, o projeto chamado "Quadra Bonita". No ofício, a prefeitura assegura o "acesso irrestrito de pedestres às praias e ao mar, com no mínimo quatro metros de largura", além da instalação de lixeiras, bancos, iluminação e pavimentação e agenciamento das vias com 20% de solo permeável.

No que diz respeito aos quiosques, o Projeto de Lei, assinado pelo arquiteto e urbanista, Alexandre Henrique Lins, "autoriza a implementação de quiosques padrões em cada via de acesso ao mar". Está previsto que cada construção tenha bar, caixa, cozinha, depósito, área de serviço e banheiros. Cerca de dez quiosques, apesar de estarem com as obras embargadas pela Superintendência do Patrimônio da União em Pernambuco (SPU-PE) e

pela Agência Estadual de Meio Ambiente (CPRH), vêm causando "dor de cabeça" aos moradores.

Barracas estão com embargos

Para o advogado, a forma em que o projeto está sendo conduzido é ilegal. Ele apontou o porquê. "Esse projeto tenta, através de uma manobra política, legalizar o que não tem legalização. Todas as barracas estão com embargos do CPRH e também do SPU. Trata-se da possibilidade de instalar quiosques sem a devida comprovação de que o requerente foi contemplado com a concessão de uso em decorrência do processo licitatório obrigatório", iniciou.

O advogado também listou uma série de quesitos importantes para a tramitação do PL e que estão ausentes nesse caso.

"Ruas estão ficando inundadas com as construções e muitas até impedem o direito de ir e vir dos moradores, inclusive impedindo o acesso às garagens. O projeto não estabelece mínimas condições para utilização, não observa as atividades que poderão ser exploradas, nem aquelas proibidas, especialmente em razão da localização. Não observa nenhuma disposição no sentido de vedar ou permitir a utilização de equipamento sonoro, e quais as condições para uso, não



Segundo advogado, projeto não estabelece mínimas condições para utilização dos quiosques



Ruas estão ficando inundadas com as construções, aponta advogado

está definido hipóteses em que o cessionário perderá o direito de explorar a atividade e quais punições definidas pelo poder público municipal para tanto. Não está definido o prazo de vigência do termo de cessão de uso, e se poderá ser renovado ou não, nem está determinada a vedação da sublocação do quiosque", afirmou.

Falta de transparência

Para ele, a falta de transparência em documentos voltados para a questão ambiental da área também é uma problemática e reforça a preocupação dos moradores.

"Não há indicação dos documentos necessários para que sejam apresentados à municipalidade, para que o ente analise a viabilidade

de e eventualmente outorgue a anuência prévia ambiental. O mínimo de documentação precisa ser apresentada ao município para que se tenha ideia do impacto daquele empreendimento na localidade. Inclusive, as distribuições das barracas não se encontram amparadas em nenhum processo legal, a exemplo de licitação", completou.

"Edificação feita no meio da rua"

Um dos moradores incomodados é o engenheiro Marcos Nóbrega, de 53 anos, que mora em uma casa na rua Marisco. "Eu sou o morador mais antigo da rua, a minha casa tem 50 anos. A rua é um espaço público e está sendo ilegalmente cedida para o uso comercial privado. A edificação feita no meio

da rua, sem qualquer consulta ou mesmo notificação aos moradores, dificulta o trânsito de pessoas e automóveis na via que deveria ser pública. Ficamos intrigados com o empenho da prefeitura em viabilizar a construção na surdina dessas barracas", disse, antes de fazer alguns questionamentos sobre o caso.

"Qual o serviço o prefeito está prestando aos cidadãos? Qual o benefício dessas barracas? Elas recolheram quanto de tributos para a prefeitura e para Pernambuco nos últimos anos?"

Tráfego na via foi afetado

Ana Cabral, de 57 anos, mora no loteamento Alvorada e fez críticas à logística de tráfego na rua, além da presença de ratos e baratas no local.

"É um absurdo esses quiosques no meio das ruas, que são estreitas. Para entrar na minha casa eu preciso ir até o fim da rua, não tem a menor condição de ter um quiosque, não vou conseguir entrar na minha casa... sem falar na podridão, sujeira, ratos e baratas. O prefeito está querendo acabar com Tamandaré", disse a moradora.

A reportagem entrou em contato com a Prefeitura de Tamandaré, mas não obteve respostas até a veiculação deste material.

PREFEITURA MUNICIPAL DE IBIMIRIM
COMISSÃO PERMANENTE DE LICITAÇÃO - CPL
SECRETARIA DE SAÚDE
AVISO DE LICITAÇÃO
PROCESSO LICITATÓRIO Nº 040.2023.
PREGÃO ELETRÔNICO Nº 020.2023. CPL

Objeto: Sistema de REGISTRO DE PREÇOS para futura e eventual aquisição de fraldas descartáveis para a demanda judicial e demandas administrativas encaminhada a Secretaria de Saúde do Município de Ibirimir/PE, conforme condições, quantidades, exigências e estimativas contidas no Edital e seus anexos. LICITAÇÃO EXCLUSIVA PARA MICROEMPRESAS - ME/EMPRESAS DE PEQUENO PORTE - EPP/MICROEMPREENDEDOR INDIVIDUAL - MEI. Valor máximo estimado: R\$ 120.510,00 (Cento e vinte mil quinhentos e dez reais). Critério de julgamento: MENOR PREÇO POR ITEM. INÍCIO DO RECEBIMENTO DAS PROPOSTAS: às 08:00 horas do dia 09.05.2023; FIM DO RECEBIMENTO DAS PROPOSTAS: às 08:00 horas do dia 24.05.2023; ABERTURA E JULGAMENTO DAS PROPOSTAS: às 13:00 horas do dia 24.05.2023. REFERÊNCIA DE TEMPO: horário de Brasília (DF). LOCAL: Portal Bolsa Nacional de Compras - BNC www.bnc.org.br. Edital na íntegra: à disposição dos interessados no site da BNC: www.bnc.org.br ou através do site http://ibirimir.gov.br - Portal da Transparência.

Ibirimir, 09 de maio de 2023
George Menezes Umbuzeiro
Pregoeiro Público

SMART TELECOMUNICAÇÕES E SERVIÇOS LTDA.
CNPJ: 03.423.730/0001-93

Apresentação das demonstrações financeiras

Em atendimento às disposições legais e estatutárias, a Administração da Smart Telecomunicações e Serviços Ltda. apresenta, a seguir, as demonstrações financeiras referentes ao exercício findo em 31 de dezembro de 2022. Os membros da Diretoria encontram-se à disposição para prestar esclarecimentos a respeito desses documentos. Uberlândia-MG, 10 de abril de 2023.

Balanco patrimonial em 31 de dezembro de 2022 e 2021 - (Em milhares de reais)			
	Notas	31/12/2022	31/12/2021
Ativo			
Ativo circulante			
Caixa e equivalentes de caixa	4	7.280	6.106
Contas a receber	5	10.925	7.933
Estoques		2.203	2.968
Tributos a recuperar		331	124
Outros créditos		481	488
Total do ativo circulante		21.230	17.619
Ativo não circulante			
Contas a receber	4	765	2.345
Direito indenizatório de provisões	6	12.909	19.841
Tributos a recuperar		1.756	1.487
Outros créditos		1.753	852
Total do realizável a longo prazo		17.183	24.525
Imobilizado	7	22.887	16.868
Intangível	8	3.641	99
Ativo de direito de uso IFRS 16 (CPC 06)	9	2.205	1.028
Total do ativo não circulante		48.916	42.525
Total do ativo		70.146	60.144
Passivo e patrimônio líquido			
Passivo circulante			
Fornecedores		2.700	4.181
Salários, provídeos e encargos sociais	10	1.288	1.665
Imposto de renda e contribuição social a pagar		403	69
Impostos, taxas e contribuições	11	519	855
Dividendos a pagar		1.254	-
Passivo de arrendamento - IFRS 16	9	1.749	771
Outras obrigações		145	116
Total do passivo circulante		8.138	7.657
Passivo não circulante			
Salários, provídeos e encargos sociais		270	141
Passivo de arrendamento - IFRS 16	9	342	331
Provisões tributárias		15.500	22.747
Total do passivo não circulante		16.192	23.219
Patrimônio líquido			
Capital social	12	31.500	21.500
Reserva legal		372	183
Reserva de incentivos fiscais		3.276	2.249
Reserva de retenção de lucros		7.658	5.331
Lucros acumulados		42.806	29.263
Total do passivo e do patrimônio líquido		70.146	60.144

As notas explicativas são parte integrante das demonstrações financeiras.

Demonstração das mutações do patrimônio líquido - Exercícios findos em 31 de dezembro de 2022 e 2021 - (Em milhares de reais)						
	Reserva				Lucros acumulados	Total
	Capital social	Reserva legal	de retenção de lucros	Reserva de incentivos fiscais		
Saldo em 31 de dezembro de 2020	9.500	-	2.625	1.212	-	25.337
Aumento de capital com Adiantamento para futuro aumento de capital	12.000	-	-	-	(12.000)	-
Resultado líquido do exercício	-	-	-	-	3.664	3.664
Constituição de reserva legal	-	183	-	-	(183)	-
Constituição de reserva de incentivos fiscais	-	-	-	775	(775)	-
Ajuste de reserva de incentivos fiscais	-	-	-	262	-	262
Lucros retidos no período	-	-	2.706	-	(2.706)	-
Saldo em 31 de dezembro de 2021	21.500	183	5.331	2.249	-	29.263
Adiantamento para futuro aumento de capital	-	-	-	-	10.000	10.000
Aumento de capital com Adiantamento para futuro aumento de capital no exercício	10.000	-	-	-	(10.000)	-
Resultado líquido do exercício	-	-	-	-	4.797	4.797
Constituição de reserva legal	-	189	-	-	(189)	-
Constituição de reserva de incentivos fiscais	-	-	-	1.027	(1.027)	-
Dividendos propostos	-	-	-	-	(1.254)	(1.254)
Lucros retidos no período	-	-	2.327	-	(2.327)	-
Saldo em 31 de dezembro de 2022	31.500	372	7.658	3.276	-	42.806

As notas explicativas são parte integrante das demonstrações financeiras.

Notas Explicativas às demonstrações financeiras 31 de dezembro de 2022 - (Em milhares de reais)

1. Contexto operacional - A Smart Telecomunicações e Serviços Ltda. é uma sociedade de quotas por responsabilidade limitada com sede em Recife (PE). É uma controlada da Algar Telecom S.A., holding do segmento de Telecom do Grupo Algar, cujas demonstrações financeiras de 31/12/2022 e 31/12/2021 foram auditadas pela Deloitte Touche Tohmatsu. A Companhia tem como principais atividades a prestação de serviços de comunicação e multimídia (SCM), serviços de rede e circuito especializado (RCE) e serviço limitado especializado (SLE).

2. Base de preparação e apresentação das demonstrações financeiras - a) Base de preparação - As demonstrações financeiras da Companhia foram elaboradas conforme as práticas contábeis adotadas no Brasil, em consonância com os pronunciamentos contábeis, interpretações e orientações emitidos pelo Comitê de Pronunciamentos Contábeis (CPC), convergentes com os padrões internacionais de contabilidade ("IFRS") emitidos pelo International Accounting Standards Board ("IASB"). b) Base de mensuração - As demonstrações financeiras foram preparadas considerando o custo histórico como base de valor e ajustadas para refletir a avaliação de ativos e passivos financeiros mensurados ao valor justo por meio do resultado. c) Modo funcional e modo de reconhecimento - As demonstrações financeiras estão apresentadas em Real (R\$), que é a moeda funcional e de apresentação da sociedade. d) Uso de estimativas e julgamentos - As informações sobre julgamentos críticos referentes às políticas contábeis adotadas que apresentam efeitos sobre os valores reconhecidos nas demonstrações financeiras, bem como as informações sobre incertezas relacionadas às premissas e estimativas que possuem um risco significativo de resultar em um ajuste material dentro do próximo exercício financeiro abrangem as seguintes rubricas: • Contas a receber (nota explicativa nº 5); • Imobilizado (nota explicativa nº 7); • Ativo intangível (nota explicativa nº 8); • Ativo de direito de uso (nota explicativa nº 9)

3. Resumo das principais políticas contábeis - As políticas contábeis adotadas pela Companhia estão em conformidade com a legislação Brasileira e com as normas emitidas pelo Comitê de Pronunciamentos Contábeis - CPC, mantendo consonância com as principais diretrizes de mensuração, avaliação e registro dos ativos, passivos e das transações operacionais ocorridas no exercício e estão alinhadas com as políticas contábeis adotadas pela controladora Algar Telecom S.A. e demais empresas ligadas. a) Imobilizado e Intangível - Vida útil média estimada - A depreciação e a amortização são reconhecidas no resultado baseado-se no método linear de acordo com a vida útil estimada para o ativo, conforme segue:

	Vida útil média em anos	
	31/12/2022	31/12/2021
Imobilizado:		
Edifícios e benfeitorias	34	30
Equipamentos de transmissão	24	23
Equipamentos de comutação	9	9
Equipamentos de terminais	7	8
Móveis e utensílios	8	8
Equipamentos de energia e climatização	9	10
Infraestruturas	11	11
Equipamentos de processamento de dados	7	7
Intangível:		
Sistemas de informação	9	8

Os grupos Edifícios e benfeitorias, equipamentos e meios de transmissão tiveram revisado de vida útil em 2022. b) Arrendamento - Ao firmar os contratos, a Companhia avalia se esses contratos são ou contêm arrendamentos. O contrato é, ou contém, um arrendamento se ele transmite o direito de controlar o uso de ativo identificado, por um prazo estipulado, em troca de uma contraprestação definida. Os seguintes requisitos são considerados na avaliação dos contratos de arrendamento: • A existência de ativo expressamente identificado no contrato ou implicitamente especificado, com identificação no momento em que é disponibilizado para a Companhia; • A Companhia tem o direito de obter, substancialmente, todos os benefícios econômicos do uso do ativo identificado, ao longo do período contratual; • A Companhia tem o direito de direcionar o uso do ativo identificado durante todo o prazo do contrato. No início de um contrato de arrendamento, as empresas arrendatárias reconhecem um passivo de arrendamento referente às contraprestações a serem transferidas, assim como é reconhecido um ativo de direito de uso, que representa o direito de utilizar o ativo subjacente durante o prazo do arrendamento. Não são reconhecidos ativos e passivos para os contratos com prazos que não ultrapassem 12 meses, e para os casos de arrendamento de ativos de baixo valor. Para efeito desta política, a Companhia definiu, na adoção da norma contábil, como baixo valor os montantes até R\$ 20 (vinte mil reais). c) Normas novas e interpretações - Normas e interpretações novas e revisadas aplicáveis ao exercício findo em 31 de dezembro de 2022 e exercícios subsequentes: A Companhia adotou, no corrente exercício, todas as normas emitidas pelo International Accounting Standards Board (IASB), aplicáveis às suas operações e obrigatoriamente válidas para o período contábil iniciado em ou após 1º de janeiro de 2022. A sua adoção não teve impacto relevante nestas demonstrações financeiras. • Alterações à IFRS 3/PCPC 15 (R1) Referências à estrutura conceitual • Alterações à IAS 16/PCPC 27 Imobilizado - Recursos antes do uso pretendido • Alterações à IAS 37/PCPC 25 Contratos onerosos - Custo de cumprimento do contrato Normas novas e revisadas emitidas e ainda não aplicáveis - Na data de autorização destas demonstrações financeiras, a Companhia não adotou as IFRSs novas e revisadas mencionadas a seguir, já emitidas e ainda não aplicáveis. A administração da Companhia não espera que a adoção dessas normas tenha um impacto relevante sobre as suas demonstrações financeiras, em períodos futuros. A Companhia não pretende antecipar a adoção das normas novas ou revisadas. • Alterações à IFRS 10 (CPC 36 (R3)) - Demonstrações Consolidadas e IAS 28 (CPC 18 (R2)) - Venda ou Contribuição de Ativos entre um Investidor e sua Coligada ou Joint Venture. A data de vigência das alterações ainda não foi definida pelo IASB; porém, é permitida a adoção antecipada das alterações. • Alterações à IAS 1 - Apresentação das Demonstrações Financeiras (CPC 26 (R1)) - Classificação de passivos como circulantes ou não circulantes As alterações são aplicáveis retrospectivamente para períodos anuais iniciados em ou após 1º de janeiro de 2023, sendo permitida a adoção antecipada. • Alterações à IAS 1 - Apresentação das Demonstrações Financeiras (CPC 26 (R1)) e Declaração da Prática 2 da IFRS - Exercendo Julgamentos de Materialidade - Divulgação de Políticas Contábeis. As alterações à IAS 1 são aplicáveis prospectivamente para períodos anuais iniciados em ou após 1º de janeiro de 2023, sendo permitida a adoção antecipada. As alterações à Declaração Prática 2 da IFRS não apresentam uma data de vigência ou exigências de transição. • Alterações à IAS 8 - Políticas Contábeis, Mudança de Estimativa e Retificação de Erro (CPC 23) - Definição de Estimativas Contábeis. As alterações são aplicáveis para períodos anuais iniciados em ou após 1º de janeiro de 2023 com relação a mudanças nas políticas contábeis e mudanças nas estimativas contábeis ocorridas em ou após o início daquele período, sendo permitida a adoção antecipada. • Alterações à IAS 12 - Tributos sobre o Lucro (CPC 32) - Imposto Diferido Relacionado a Ativos e Passivos Resultantes de uma Única Transação As alterações são aplicáveis para períodos anuais iniciados em ou após 1º de janeiro de 2023, sendo permitida adoção antecipada. A Companhia entende que essas novas alterações não terão impacto relevante nas suas demonstrações financeiras.

4. Caixa e equivalentes de caixa

	31/12/2022	31/12/2021
Caixa e bancos	87	125
Aplicações financeiras	7.193	5.981
	7.280	6.106

5. Contas a receber

	31/12/2022	31/12/2021
Valores faturados	11.565	9.405
Valores não faturados	1.730	1.732
	13.295	11.137
Ajuste a valor presente	(1.999)	(357)
Provisão para perda esperada	(1.406)	(502)
	11.490	10.278
Ativo Circulante	10.925	7.933
Ativo não circulante	765	2.345

A movimentação da provisão para perdas com créditos é apresentada a seguir:

	31/12/2022	31/12/2021
Saldo inicial	(802)	(551)
Constituição de provisão no exercício	(1.715)	(168)
Baixa contra contas a receber	811	217
Saldo final	(1.406)	(502)

6. Direito indenizatório e provisões - Conforme previsto em cláusula do contrato de compra e venda, os riscos com fatos geradores ocorridos anteriormente à transferência do controle societário da Smart para adquirente Algar Telecom, foram assumidos pelos ex-sócios da Sociedade, dando origem a um direito indenizatório de provisões. O direito indenizatório, no montante de R\$ 12.909, em 31/12/2022 (R\$ 19.841 em 31/12/2021), originado da assunção dos riscos tributários pelos vendedores da Smart, foi reconhecido, pela própria sociedade, em rubrica específica do ativo não circulante. A Companhia possui provisões tributárias, em 31/12/2022, no montante de R\$ 15.580 (R\$ 22.747 em 31/12/2021).

7. Imobilizado - a) Imobilizado - valor líquido contábil

	Edifícios e benfeitorias		Equipamentos e meios de transmissão		Equipamentos de energia e climatização		Infraestrutura		Móveis e utensílios		Equipamentos de processamento de dados e outros		Máquinas e Equipamentos		Obras em andamento e outros		Total
	31/12/2022	31/12/2021	31/12/2022	31/12/2021	31/12/2022	31/12/2021	31/12/2022	31/12/2021	31/12/2022	31/12/2021	31/12/2022	31/12/2021	31/12/2022	31/12/2021	31/12/2022	31/12/2021	
Custo	76	5.625	6.446	1.580	420	673	4.269	-	-	-	10.100	29.189	-	-	-	-	29.189
Depreciação acumulada	(7)	(1.730)	(835)	(168)	(223)	(2.677)	-	-	-	-	(6.302)	-	-	-	-	-	(6.302)
Saldo líquido	69	3.895	5.611	1.412	197	406	1.492	-	-	-	10.100	22.887	-	-	-	-	22.887

b) Movimentação do custo - 31/12/2022

	31/12/2022	31/12/2021
Edifícios e benfeitorias	10	3.327
Equipamentos e meios de transmissão	3.327	1.536
Equipamentos de energia e climatização	324	369
Infraestrutura	921	533
Móveis e utensílios	353	(74)
Equipamentos de processamento de dados e outros	(634)	-
Máquinas e Equipamentos	-	-
Obras em andamento e outros	-	-
Total	7.167	5.740

c) Movimentação da depreciação

	31/12/2022	31/12/2021
Edifícios e benfeitorias	(5)	(187)
Equipamentos e meios de transmissão	(232)	(149)
Equipamentos de energia e climatização	(149)	(38)
Infraestrutura	(38)	(74)
Móveis e utensílios	(17)	-
Equipamentos de processamento de dados e outros	(517)	-
Máquinas e Equipamentos	-	-
Obras em andamento e outros	-	-
Total	(1.027)	(416)

Demonstração dos resultados			
Exercícios findos em 31 de dezembro de 2022 e 2021			
(Em milhares de reais)			
	31/12/2022	31/12/2021	
Receita operacional líquida	22.575	19.484	
Custos dos serviços prestados e das mercadorias vendidas	(8.902)	(9.510)	
Resultado bruto	13.673	9.974	
Receitas (despesas) operacionais			
Despesas com vendas	(7.767)	(4.555)	
Despesas gerais e administrativas	(2.561)	(1.566)	
Outras (despesas) receitas operacionais, líquidas	1.377	128	
Resultado operacional antes do imposto de renda e da contribuição social	4.722	3.981	
Resultado financeiro líquido	898	205	
Despesas financeiras	(384)	(339)	
Receitas financeiras	1.282	544	
Resultado antes do imposto de renda e da contribuição social	5.620	4.186	
Imposto de renda e contribuição social	(823)	(522)	
Imposto de renda	(317)	(138)	
Contribuição social	(506)	(384)	
Resultado líquido do exercício	4.797	3.664	

As notas explicativas são parte integrante das demonstrações financeiras.

Demonstração dos resultados abrangentes

Exercícios findos em 31 de dezembro de 2022 e 2021			
(Em milhares de reais)			
	31/12/2022	31/12/2021	
Resultado líquido do exercício	4.797	3.664	
Outros resultados abrangentes	-	-	
Resultado abrangente total	4.797	3.664	

As notas explicativas são parte integrante das demonstrações financeiras.

Demonstração dos fluxos de caixa

Exercícios findos em 31 de dezembro de 2022 e 2021			
(Em milhares de reais)			
	31/12/2022	31/12/2021	
Fluxo de caixa das atividades operacionais			
Resultado antes do imposto de renda e da contribuição social	5.620	4.186	
Ajustes para conciliar o resultado ao caixa gerado pelas atividades operacionais:			
Depreciação e amortização	3.991	2.562	
Perda com imobilizado e intangível	(312)	22	
Encargos financeiros líquidos	(807)	(205)	
Provisão para créditos com perda esperada	1.715	168	
Constituição de provisões	(351)	2	
	9.766	6.735	
Varições nos ativos e passivos			
(Aumento) em contas a receber	(3.660)	(1.986)	
(Aumento) em tributos a recuperar	(470)	(857)	
(Aumento) redução em estoques	765	(1.995)	
(Aumento) redução em outros ativos circulantes e não circulantes	793	(77)	
Aumento (redução) em fornecedores	(1.869)	1.517	
Aumento (redução) obrigações sociais	(248)	263	
Redução em impostos, taxas e contribuições	(336)	(135)	
Aumento (redução) em outros passivos circulantes e não circulantes	(4.361)	277	
Imposto de renda e contribuição social sobre o lucro, pagos	(611)	(2.344)	
Resolvimento de aplicações financeiras	893	-	
(Aumento) em despesas antecipadas	(394)	-	
Caixa e equivalentes de caixa líquidos gerados pelas atividades operacionais	1.489	1.398	
Fluxo de caixa das atividades de investimento			
Investimento em imobilizado e intangível	(8.319)	(6.946)	
Caixa e equivalentes de caixa líquidos aplicados nas atividades de investimentos	(8.319)	(6.946)	
Fluxo de caixa das atividades de financiamento			
Adiantamento para futuro aumento de capital - AFAC	10.000	-	
Pagamento de arrendamento mercantil	(1.996)	(989)	
Caixa e equivalentes de caixa líquidos gerados (aplicados) pelas atividades de financiamentos	8.004	(989)	
Aumento (redução) em caixa e equivalentes de caixa	1.174	(6.377)	
Caixa e equivalentes de caixa no início do exercício	6.106	12.643	
Caixa e equivalentes de caixa no final do exercício	7.280	6.106	

SMART TELECOMUNICAÇÕES E SERVIÇOS LTDA.
CNPJ: 03.423.7300001-93

Table with columns: Prazo dos contratos, Taxa anual (Sem garantia, Com Garantia (%)), Prazo dos contratos, Taxa anual (Sem garantia, Com Garantia (%)). Rows show rates for 1 to 15 years.

10. Salários, provisões e encargos sociais

Table with columns: Salários e ordenados, Encargos sociais sobre salários e ordenados, Férias e encargos, Gratificações, Outras obrigações, Passivo circulante, Passivo não circulante, 11. Impostos taxas e contribuições.

Table with columns: 31/12/2022, 31/12/2021. Rows show financial data for 2022 and 2021.

12. Patrimônio líquido - O capital social em 31 de dezembro de 2022 era de R\$ 31.500, dividido em 2.500.000 quotas, já incluído o aumento de capital de R\$ 10.000, com a capitalização de adiantamento para futuro aumento de capital - AFAC, conforme consta na 2ª alteração do contrato social da sociedade, realizada em 19/04/2022. A reserva legal totalizou R\$ 372, a reserva de incentivos fiscais (SUDENE) teve um saldo de R\$ 3.276 e o montante de lucros retidos apresentado foi de R\$ 7.658.

No exercício de 2022 o lucro líquido foi de R\$ 4.797 e foram destinados R\$ 189 para reserva legal, R\$ 1.027 para reserva de incentivos fiscais e R\$ 1.254 com dividendos propostos. O restante, no montante de R\$ 2.327, foi transferido, como lucro retido, para reserva de retenção de lucros.

Table with columns: Diretoria, Contadores. Lists names and positions of board members and auditors.

IMÓVEIS Apartamentos Vendem-se

ARRUDA LP212 OPORTUNIDADE PARA MORAR, APTO C/73M, 3 QT, VARANDA, SALA P/02 AMBS, WC DE SERVIÇO, WC SOCIAL, COZINHA, ARMÁRIOZ, PLAY, SALÃO FESTA, 1 VAGA, ELEVADOR, NASCENTE, R\$ 220 MIL, AC. FINANC. FONES - 991919003 / 986967550 / 3037 5200 CRECI 9355J

AFLITOS LP396 IMPERDÍVEL APTO EM OTIMA LOCALIZAÇÃO COM 120M, 3QTS, SUITE, SL P/02 AMB, WC SOC E DCE, VARANDA, COZINHA, TODO COM ARMÁRIOS, 1 VAG, SALÃO FESTA, PLAY, R\$ 450MIL, AC. FINANC. MARQUE SUA VISITA, FONE:991919003/986967550 /30375200 CRECI 9355J

BOA VISTA LP2129 OPORTUNIDADE PARA MORAR OU INVESTIR APTO C/38M 1 QUARTO, SALA, COZINHA E BANHEIRO, ELEVADOR, SALÃO DE FESTA, 1 VAG, R\$ 210 MIL, ACEITA FINANCIAMENTO, FON: 991919003/986967550 /3037 5200 CRECI 9355J

LP288 OTIMA LOCALIZAÇÃO, OPORTUNIDADE APTO COMB2M, 2 QUARTOS, DCE, SALA P/02 AMBS, COZINHA, WC SOCIAL, 1 VAG DE GARAGEM, ELEVADOR, R\$ 270MIL, AC. FINANC. F- 991919003/986967550/30375200, CRECI 9355J

CAMPO GRANDE LP254 IMPERDÍVEL OPORTUNIDADE ÚNICA, EXCLUSIVIDADE EDF. GUIANANAZES, APTO 70 M 2QTS, DEPENDÊNCIA COMPLETA DE EMPREGADA, SL P/02 AMBS, COZINHA, WC SOC, TODO COM ARMÁRIOS, ELEVADOR, POCO, MARQUE SUA VISITA COM OS NOSSOS CORRETORES, AC. FINANC. R\$ 230 MIL, F- 991918 4740/986967550/30375200 CRECI 9355J

LP2112 IMPERDÍVEL OPORTUNIDADE, APTO C/49M, 2 QTS, SL P/02 AMB, COZINHA, WC SOC, TODO COM ARMÁRIOS, 1 VAG, ELEVADOR, SALÃO DE FESTA, PISC, PLAY, R\$ 230 MIL, AC. FINANC. MARQUE SUA VISITA, F- 991919003/986967550 /3037 5200 CRECI 9355J

LP314 OPORTUNIDADE APTO NO CORAÇÃO DAS GRAÇAS COM 116M 3QTS, 2 SUITES, SALÃO/03 AMBS, COZINHA, WC SOC DCE, VARANDA, TODO COM ARMÁRIOS, ELEVADOR, LAZER COMPLETO, 2VGS, R\$ 580 MIL, AC. FINANC. MARQUE SUA VISITA, F- 991919003/986967550/3037 5200 CRECI 9355J

LP3274 APTO PROXIMO DE TODO C/90M, 3QTS, SUITE, VARANDA, WC SOCIAL, SL P/02 AMB, COZINHA, DCE, TODO COM ARMÁRIOS, 2 VGS, PISCINA, SALÃO DE FESTA, ELEVADOR, R\$ 350 MIL, TELEFONES - 991919-9003/ 986967550 /3037-5200 CRECI 9355J

LP3134 IMPERDÍVEL OPORTUNIDADE APTO C/110M 3QTS, SUITE, SALA P/02 AMB, COZINHA, WC SOCIAL C/ BOX, DCE, VARANDA, TODO COM ARMÁRIOS, TOTALMENTE NASCENTE, ELEVADOR, 1 VAG DE GARAGEM, ACETA FINANC. R\$ 380 MIL, TEL: 3037-5200/986967550-991919-9003 CRECI 9355J

LP3116 OPORTUNIDADE APTO NO CORAÇÃO DAS GRAÇAS COM 116M 3QTS, 2 SUITES, SALÃO/03 AMBS, COZINHA, WC SOC DCE, VARANDA, TODO COM ARMÁRIOS, ELEVADOR, LAZER COMPLETO, 2VGS, R\$ 580 MIL, AC. FINANC. MARQUE SUA VISITA, FONE- 991919003/986967550/3037 5200 CRECI 9355J

CANDEIAS LP200 OPORTUNIDADE EXCLUSIVIDADE EDF. MONTE EVEREST APTO COM 53M, 2QTS, SUITE, SL P/02 AMB, TODO C/ARMÁRIOS, WC SOCIAL, COZINHA, AMERICANA, ÁREA DE SERVIÇO, 2 VGS, ELEVADOR, PISCINA, SALÃO DE FESTA, PLAY, SALÃO DE JOGOS, ACADEMIA, BICICLETÁRIO, GERADOR, PROXIMO DO MAR, NA MELHOR ÁREA DE CANDEIAS, FRENTE DO COLEGIO SOUTO LEAO R\$ 320MIL, AC. FINANC. DESOCUPADO AGENDE SUA VISITA COM OS NOSSOS CORRETORES, F- 991919003/986967550 3037 5200 CRECI 9355J

CASA AMARELA LP334 OPORTUNIDADE DE UM EXCELENTE APTO C/120M, 3 QUARTOS, SALA P/02 AMBIENTES, COZINHA, WC SOCIAL, DCE, 1VAG, R\$ 195 MIL, ACEITA FINANCIAMENTO, MARQUE SUA VISITA, FONE- 991919003/986967550/3037 5200 CRECI 9355J

LP3105 EXCELENTE OPORTUNIDADE APTO ANDAR ALTO, TOTALMENTE NASCENTE, COM 80M, 3QTS, 01 SUITE, VARANDA, COZINHA, SALA PARA 02 AMBS, DCE, WC SOCIAL, ARMÁRIOS, 2VGS 03 ELEVADORES, LAZER COMPLETO, R\$ 610MIL, AC. FINANC. F- 991919003 / 986967550 /3037 5200 CRECI 9355J

CASA FORTE LP233 IMPERDÍVEL OPORTUNIDADE APT C/85M, 2 QTS, SUITE, WC SOC, SL P/02 AMB, VARANDA, COZINHA, ARMÁRIOS, DCE, 1VAG, ELEVADOR, R\$ 290 MIL, AC. FINANC. FONE- 991919-9003/986967550/3037-5200 CRECI 9355J

LP3126 OPORTUNIDADE LINDO APTO COM 80M 3QTS, SUITE, VARANDA, WC P/02 AM, COZINHA, ÁREA DE SERVIÇO, WC SOC, 2VGS, TODO COM ARMÁRIOS, ELEVADOR, PISCINA, PLAY, SALÃO FESTA, R\$ 530MIL, AC. FINANC. MARQUE SUA VISITA !!!!, FONE - 991919 9003/986967550/3037 5200 CRECI 9355J

LP3219 IMPERDÍVEL APTO C/OTIMA LOCALIZAÇÃO, TENDO 74M, 3QTS, STE, WC SOC, TODO C/ARMÁRIOS, SL P/02 AMB, COZINHA, VARANDA, 1VAG, R\$ 400MIL, LAZER COMPLETO, ELEV, AC. FINANC. F- 986967550/30375200 CRECI 9355J

ENCRUZILHADA LP243-ATENCAO OPORTUNIDADE!!!! APTO PROXIMO DE TODO, COM 55M C/1 QUARTO, SALA, COZ, WC SOC, 1VAG, R\$ 170MIL, AC. FINANC. MARQUE SUA VISITA, FON E 9191 9003/986967550/ 3037-5200

ESPINHEIRO LP3242 OPORTUNIDADE APTO EM OTIMA LOCALIZAÇÃO PROXIMO DE TODO COM 80M 3QTS, SUITE, SL P/02 AMBS, COZINHA, WC SOC, DCE, TODO COM ARMÁRIOS, VARANDA, ELEVADOR, 1VAG, PISCINA, SALÃO DE FESTA, PLAY, ACADEMIA, R\$ 430 MIL, MARQUE SUA VISITA !!!! AC. FINANC. FONE - 991919 9003/986967550/3037 5200 CRECI 9355J

LP314 OPORTUNIDADE APTO COM 141M COM 3 QTS SENDO 1 SUITE COM VARANDA, SALA COM 03 AMBS, COZINHA, DCE, ARMÁRIOS, 2 VAGAS, ELEVADOR, SALÃO DE FESTA, PLAY, R\$ 680 MIL, ACEITA FINANCIAMENTO, FONE - 986967550/3057- 5200 CRECI 9355J

LP3125 IMPERDÍVEL !! EXCLUSIVIDADE EDF. VILLA DO ESPINHEIRO APARTAMENTO COM 135 M, 3 QTS SENDO 1 SUITE, SALA P/02 MB, COZINHA, WC SOCIAL, VARANDA, TODO DECORADO E COM ARMÁRIOS, ELEVADOR, SALÃO DE FESTA, SALÃO DE FESTA, SALÃO DE FESTA, PLAY, 2VGS, R\$ 630 MIL, ACEITAM FINANCIAMENTO, MARQUE SUA VISITA !! FONE - 986967550/99995- 5055, 3037 5200 CRECI 9355J

LP265 APTO COM OTIMA LOCALIZAÇÃO, APTO C/ 80M, 2QTS, VARANDA, WC SOC, DCE, SL P/02 AMB, COZINHA, COM ARMÁRIOS, GÁS ENCANADO, ELEVADOR, 1VAG, SALÃO DE FESTA, PLAY, R\$ 350 MIL, AC. FINANC. TEL: 991919-9003/986967550/30375200 CRECI 9355J

LP314 OPORTUNIDADE APTO COM 141M COM 3 QTS SENDO 1 SUITE COM VARANDA, SALA COM 03 AMBS, COZINHA, DCE, ARMÁRIOS, 2 VAGAS, ELEVADOR, SALÃO DE FESTA, PLAY, R\$ 680 MIL, ACEITA FINANCIAMENTO, FONE - 986967550/3057- 5200 CRECI 9355J

P314 OPORTUNIDADE APTO COM 141M COM 3 QTS SENDO 1 SUITE COM VARANDA, SALA COM 03 AMBS, COZINHA, DCE, ARMÁRIOS, 2 VAGAS, ELEVADOR, SALÃO DE FESTA, PLAY, R\$ 680 MIL, ACEITA FINANCIAMENTO, FONE - 986967550/3057- 5200 CRECI 9355J

LP265 APTO COM OTIMA LOCALIZAÇÃO, APTO C/ 80M, 2QTS, VARANDA, WC SOC, DCE, SL P/02 AMB, COZINHA, COM ARMÁRIOS, GÁS ENCANADO, ELEVADOR, 1VAG, SALÃO DE FESTA, PLAY, R\$ 350 MIL, AC. FINANC. TEL: 99191-9003/986967550/30375200 CRECI 9355J

LP314 OPORTUNIDADE APTO COM 141M COM 3 QTS SENDO 1 SUITE COM VARANDA, SALA COM 03 AMBS, COZINHA, DCE, ARMÁRIOS, 2 VAGAS, ELEVADOR, SALÃO DE FESTA, PLAY, R\$ 680 MIL, ACEITA FINANCIAMENTO, FONE - 986967550/3057- 5200 CRECI 9355J

LP3125 IMPERDÍVEL !! EXCLUSIVIDADE EDF. VILLA DO ESPINHEIRO APARTAMENTO COM 135 M, 3 QTS SENDO 1 SUITE, SALA P/02 MB, COZINHA, WC SOCIAL, VARANDA, TODO DECORADO E COM ARMÁRIOS, ELEVADOR, SALÃO DE FESTA, SALÃO DE FESTA, SALÃO DE FESTA, PLAY, 2VGS, R\$ 630 MIL, ACEITAM FINANCIAMENTO, MARQUE SUA VISITA !! FONE - 986967550/99995- 5055, 3037 5200 CRECI 9355J

LP265 APTO COM OTIMA LOCALIZAÇÃO, APTO C/ 80M, 2QTS, VARANDA, WC SOC, DCE, SL P/02 AMB, COZINHA, COM ARMÁRIOS, GÁS ENCANADO, ELEVADOR, 1VAG, SALÃO DE FESTA, PLAY, R\$ 350 MIL, AC. FINANC. TEL: 99191-9003/986967550/30375200 CRECI 9355J

LP2133 IMPERDÍVEL OTIMO APTO, COM 70M, 2QTS, VARANDA, SALA P/2 AMB, COZINHA, WC SOC, DCE, NASC, REFORMADO, ELEVADOR, 2VGS, R\$ 220 MIL, MARQUE SUA VISITA, ACEITA FINANCIAMENTO, FONE- 991864/99918 4740/986967550/3037 5200 CRECI 9355J

P314 OPORTUNIDADE APTO COM 141M COM 3 QTS SENDO 1 SUITE COM VARANDA, SALA COM 03 AMBS, COZINHA, DCE, ARMÁRIOS, 2 VAGAS, ELEVADOR, SALÃO DE FESTA, PLAY, R\$ 680 MIL, ACEITA FINANCIAMENTO, FONE - 986967550/3057- 5200 CRECI 9355J

LP265 APTO COM OTIMA LOCALIZAÇÃO, APTO C/ 80M, 2QTS, VARANDA, WC SOC, DCE, SL P/02 AMB, COZINHA, COM ARMÁRIOS, GÁS ENCANADO, ELEVADOR, 1VAG, SALÃO DE FESTA, PLAY, R\$ 350 MIL, AC. FINANC. TEL: 99191-9003/986967550/30375200 CRECI 9355J

LP314 OPORTUNIDADE APTO COM 141M COM 3 QTS SENDO 1 SUITE COM VARANDA, SALA COM 03 AMBS, COZINHA, DCE, ARMÁRIOS, 2 VAGAS, ELEVADOR, SALÃO DE FESTA, PLAY, R\$ 680 MIL, ACEITA FINANCIAMENTO, FONE - 986967550/3057- 5200 CRECI 9355J

LP3125 IMPERDÍVEL !! EXCLUSIVIDADE EDF. VILLA DO ESPINHEIRO APARTAMENTO COM 135 M, 3 QTS SENDO 1 SUITE, SALA P/02 MB, COZINHA, WC SOCIAL, VARANDA, TODO DECORADO E COM ARMÁRIOS, ELEVADOR, SALÃO DE FESTA, SALÃO DE FESTA, SALÃO DE FESTA, PLAY, 2VGS, R\$ 630 MIL, ACEITAM FINANCIAMENTO, MARQUE SUA VISITA !! FONE - 986967550/99995- 5055, 3037 5200 CRECI 9355J

LP422 APARTAMENTO PROXIMO DE TODO COM 118 M, 4QTS, 2 SUITES, WC SOC, SALA P/02 AMB, COZINHA, VARANDA, DCE, TODO COM ARMÁRIOS, 2VGS, LAZER COMPLETO, R\$ 850 MIL, MARQUE SUA VISITA, ACEITA FINANCIAMENTO, LIGAR FONES - 99191-9003/986967550/3037 5200 CRECI 9355J

LP265 APTO COM OTIMA LOCALIZAÇÃO, APTO C/ 80M, 2QTS, VARANDA, WC SOC, DCE, SL P/02 AMB, COZINHA, COM ARMÁRIOS, GÁS ENCANADO, ELEVADOR, 1VAG, SALÃO DE FESTA, PLAY, R\$ 350 MIL, AC. FINANC. TEL: 99191-9003/986967550/30375200 CRECI 9355J

LP2133 IMPERDÍVEL OTIMO APTO, COM 70M, 2QTS, VARANDA, SALA P/2 AMB, COZINHA, WC SOC, DCE, NASC, REFORMADO, ELEVADOR, 2VGS, R\$ 220 MIL, MARQUE SUA VISITA, ACEITA FINANCIAMENTO, FONE- 991864/99918 4740/986967550/3037 5200 CRECI 9355J

LP422 APARTAMENTO PROXIMO DE TODO COM 118 M, 4QTS, 2 SUITES, WC SOC, SALA P/02 AMB, COZINHA, VARANDA, DCE, TODO COM ARMÁRIOS, 2 VGS, LAZER COMPLETO, R\$ 850 MIL, MARQUE SUA VISITA, ACEITA FINANCIAMENTO, LIGAR FONES - 99191-9003/986967550/3037 5200 CRECI 9355J

LP265 APTO COM OTIMA LOCALIZAÇÃO, APTO C/ 80M, 2QTS, VARANDA, WC SOC, DCE, SL P/02 AMB, COZINHA, COM ARMÁRIOS, GÁS ENCANADO, ELEVADOR, 1VAG, SALÃO DE FESTA, PLAY, R\$ 350 MIL, AC. FINANC. TEL: 99191-9003/986967550/30375200 CRECI 9355J

LP422 APARTAMENTO PROXIMO DE TODO COM 118 M, 4QTS, 2 SUITES, WC SOC, SALA P/02 AMB, COZINHA, VARANDA, DCE, TODO COM ARMÁRIOS, 2 VGS, LAZER COMPLETO, R\$ 850 MIL, MARQUE SUA VISITA, ACEITA FINANCIAMENTO, LIGAR FONES - 99191-9003/986967550/3037 5200 CRECI 9355J

APTO COM OTIMA LOCALIZAÇÃO, APTO COM 91M, 3QTS, VARANDA, WC SOC, DCE, SL P/02 AMB, COZINHA, COM ARMÁRIOS, ELEVADOR, 1VAG, R\$ 260 MIL, AC. FINANC. FONE 99191-9003/986967550/3037 5200 CRECI 9355J

LP3165 OPORTUNIDADE ÚNICA APTO C/127 M, 3 QTS, 01 SUITE, VARANDA, SALA P/02 AMBS, COZ, WC SOC, DCE, 1 VAG, TODO COM ARMÁRIOS, ELEVADOR, QUADRA, SALÃO DE FESTA, PLAY, 02 VGS, R\$ 520 MIL, MARQUE SUA VISITA, AC. FINANC. FONES- 991919003/ 986967550 /3037 5200 CRECI 9355J

APTO COM OTIMA LOCALIZAÇÃO, APTO COM 91M, 3QTS, VARANDA, WC SOC, DCE, SL P/02 AMB, COZINHA, COM ARMÁRIOS, ELEVADOR, 1VAG, R\$ 260 MIL, AC. FINANC. FONE 99191-9003/986967550/3037 5200 CRECI 9355J

LP2133 IMPERDÍVEL OTIMO APTO, COM 70M, 2QTS, VARANDA, SALA P/2 AMB, COZINHA, WC SOC, DCE, NASC, REFORMADO, ELEVADOR, 2VGS, R\$ 220 MIL, MARQUE SUA VISITA, ACEITA FINANCIAMENTO, FONE- 991864/99918 4740/986967550/3037 5200 CRECI 9355J

LP3223 IMPERDÍVEL OPORTUNIDADE ÚNICA APTO COM 78M, 3QTS, SUITE, VARANDA, SL P/02 AMBS, WC SOC, COZINHA, 1VAG DE GARAGEM, ELEVADOR, SALÃO DE FESTA, PLAY, R\$ 380MIL, AC. FINANC. MARQUE SUA VISITA COM OS NOSSOS CORRETORES, F- 991919003/986967550/3037 5200 CRECI 9355J

LP3246 LINDO APTO C/OTIMA LOCALIZAÇÃO COM 92M, 3QTS, SUITE, SL P/02 AMB, VARANDA, COZINHA, WC SOC, DCE, TODO COM ARMÁRIOS, 2VGS, ELEVADOR, PISCINA, SALÃO FESTA, PLAY, GRALIND, R\$ 540 MIL, AC. FINANC. MARQUE SUA VISITA !! FONE-991919003/986967550/3037 5200 CRECI 9355J

RIO DOCE LP2104 APTO COM OTIMA LOCALIZAÇÃO A 50M DA PRAIA COM 60M, 2 QTS, SALA P/02 AMB, WC SOCIAL, COZINHA, ÁREA DE SERVIÇO, 1VAG, R\$ 185 MIL, AC. FINANC. FONE- 99191 9003/986967550/3037 5200 CRECI 9355J

LP321 OPORTUNIDADE EXCLUSIVIDADE APARTAM. MUITO BOM PROXIM. DE TODO BOM C/3QTS, SALA P/02 AMB, WC SOC E WC DE SERVIÇO, COZINHA, ÁREA DE SERVIÇO, TODO C/ARMÁRIOS, NASC, 1 ANDAR DE ESCADA, 1VAG, AC. FINANC. R\$ 145 MIL, MARQUE SUA VISITA, F- 99191-9003 /986967550 /3037-5200 CRECI 9355J

TAMARINEIRA LP340 OPORTUNIDADE APTO A 600M DO PARQUE DA JAQUEIRA C/107M, 3QTS, 1 SUITE, SL P/03 AMB, COZ, ÁREA DE SERVIÇO, DCE, WC SOC, VARANDA, ARMÁRIOS, TODOS PLANJADOS, 1VAG, ELEVADORES, LAZER COMPLETO, AC. FINANC., R\$ 332MIL, FONE 991919003/986967550/3037 5200 CRECI 9355J

TORRE LP238 OPORTUNIDADE APTO TODO REFORMADO E DECORADO C/62M, 2 QTS, SALA P/2 AMB, COZINHA, WC SOC, WC DE SERV, 1VAG, ARMÁRIOS, ELEVSALÃO DE FESTA, PLAY, QUADRA, R\$ 285 MIL, AC. FINANC., F- 99186 1864/99918 4740 /986967550/3037 5200 CRECI 9355J

LP315 IMPERDÍVEL OPORTUNIDADE APTO 86M, 3QTS, 1 STE, WC SOC, SL P/02 AMB, COZINHA, VARANDA, DCE, 2 VGS, TODO COM ARMÁRIOS, PISCINA, SALÃO FESTA, PLAY, R\$ 500MIL, AC. FINANC. F- 991919003/986967550/3037 5200 CRECI 9355J

JARDIM ATLÂNTICO LP668 OPORTUNIDADE CASA O CORAÇÃO DE JARDIM ATLÂNTICO C/ 180 M DE ÁREA ÚTIL, TERRENO 14 X 30, 3QTS SENDO UMA SUITE, ESCRITÓRIO, 02 TERRAÇOS, WC SOCIAL, SL P/03 AMBIENTES, COZINHA, DESPESA, DCE, LAVANDERIA, QUINTAL, POCO, CANIL, TODA COM ARMÁRIOS, 3 VGS, R\$ 540 MIL, AC. FINANC., F- 99191 9003/ 986967550 /3037 5200 CRECI 9355J

EDITAL CONTRIBUIÇÃO SINDICAL RURAL, PESSOA FÍSICA E PESSOA JURÍDICA EXERCÍCIO DE 2023. A Confederação da Agricultura e Pecuária do Brasil - CNA, em conjunto com as Federações Estaduais de Agricultura e Pecuária e os Sindicatos Rurais e de Produtores Rurais, com base no Decreto-lei nº 1.168, de 15 de abril de 1971, que dispõe sobre a arrecadação da Contribuição Sindical Rural - CSR, e em atendimento ao princípio da publicidade e ao espírito do art. 805 da CLT, vêm NOTIFICAR e CONVOCAR os produtores rurais, pessoas físicas e jurídicas, que possuem imóvel rural, com ou sem empregados, e/ou empreendedores, a qualquer título, atividade econômica rural, enquadrados como "Empresários" ou "Empregadores Rurais", nos termos do artigo 1º, inciso II, alíneas "a", "b" e "c" do citado Decreto-lei, para realizarem o pagamento da Guia de Recolhimento da Contribuição Sindical Rural, referente ao exercício de 2023, em conformidade com o disposto no Decreto-lei nº 1.168/71 e nos artigos 578 e seguintes da CLT. O recolhimento da CSR ocorre até o dia 22 de maio de 2023 para pessoa física e para pessoa jurídica, em qualquer estabelecimento integrante do sistema nacional de compensação bancária. As guias foram emitidas com base nas informações prestadas pelos contribuintes nas Declarações do Imposto sobre a Propriedade Territorial Rural - ITR, repassadas à CNA pela Secretaria da Receita Federal do Brasil - SRFBF com amparo no que estabelece o artigo 17 da Lei nº 9.393, de 19 de dezembro de 1996, e 8º Termo Aditivo ao Convênio celebrado entre a CNA e a SRFBF. Em caso de perda, de extravio ou de não recebimento da Guia de Recolhimento, o contribuinte poderá solicitar a emissão da 2ª via, diretamente à Federação da Agricultura do Estado onde tem domicílio, até 05 (cinco) dias úteis antes da data do vencimento, podendo optar, ainda, pela sua retirada diretamente pela internet, no site da CNA - www.cnabrazil.org.br. Qualquer questionamento relacionado à Contribuição Sindical Rural - CSR poderá ser encaminhado, por escrito, à sede da CNA, situada no SGAN Quadra 601, Módulo K, Edifício CNA, Brasília - Distrito Federal, CEP 70838-903, ou da Federação da Agricultura e Pecuária do seu Estado, podendo ainda, ser enviado via internet para o e-mail da CNA: cna@cnabrazil.org.br. O sistema sindical rural é composto pela Confederação da Agricultura e Pecuária do Brasil - CNA, pelas Federações Estaduais de Agricultura e Pecuária e pelos Sindicatos Rurais e de Produtores Rurais. Recife, 08 de maio de 2023. Plo Guerra Júnior - Presidente da Faega.

LOTERIAS	QUINA 6143 10 39 63 67 70		LOTOFÁCIL 2805 01 02 03 04 05 11 12 13 14 16 17 19 20 23 25		SUPER SETE 890	Col.1	Col.2	Col.3	Col.4	Col.5	Col.6	Col.7
	LOTOMANIA 2465 07 13 28 29 30 34 35 40 43 59 63 64 75 76 80 81 85 87 93 99					5	2	8	8	4	3	4

Com apoio do torcedor, Santa Cruz derrota Iguatu/CE graças a gol de Pipico e inicia Campeonato Brasileiro com o pé direito

QUE SEJA A PRIMEIRA DE MUITAS VITÓRIAS NA SÉRIE D

YURI TEIXEIRA

Nada melhor do que estreiar em casa, com o apoio do torcedor e vencendo. Este foi o roteiro do time do Santa Cruz, na noite de ontem, pela Série D do Campeonato Brasileiro. Diante de mais de 13 mil torcedores no Arruda, a Cobra Coral derrotou o Iguatu, do Ceará, por 1x0, pelo Grupo 3 da competição nacional. O único gol do confronto foi anotado por Pipico, no início do segundo tempo. O resultado fez o Tricolor terminar a rodada na 3ª colocação, com três pontos. Na próxima rodada, os pernambucanos vão ao Rio Grande do Norte, onde visitam o Potiguar, domingo.

Time intenso e propondo jogo

Na coletiva que concedeu no final da última semana, o técnico Felipe Conceição avisou que a torcida veria um time mais intenso e propondo a partida. De fato, do apito inicial do árbitro até boa parte do primeiro tempo, o Tricolor era quem tomava conta das ações ofensivas. Principalmente apostando em algumas triangulações entre Chiquinho, Nadson e Pipico. No entanto, pecava na criatividade na hora de tirar o "10" no último terço do gramado. A melhor chegada coral aconteceu aos 21 minutos. Em duas tentativas, Chiquinho tentou acertar o gol. Na segunda, foi feliz no arremate, mas viu o goleiro Marcelo salvar o Iguatu no Arruda, tirando o grito de "uh" da torcida.

Apostando nos contra-ataques, a equipe cearense passou a incomodar a partir da metade da etapa inicial e foi responsável pelas chances mais perigosas. Aos 24, já

havia assustado em em boa investida de Talisson Calcinha. Perto da ida para o intervalo, os visitantes tiveram outras duas grandes oportunidades desperdiçadas. Primeiro, Caxito recebeu próximo à pequena área, mas finalizou sem direção. Em seguida, Luis Soares recebeu livre na grande área, teve tempo para dominar, mas mandou para fora.

Torcida volta a incentivar

Depois de ir para o time na descida para o vestiário, a torcida voltou a incentivar na reta complementar e não demorou para o apoio surtir efeito. Logo na primeira chegada, Fabrício acertou a trave direita de Marcelo em chute de fora da área. Como resposta, Zé Love obrigou Michael a fazer grande defesa em cabeçada no canto. No lance seguinte, contudo, brilhou a estrela do camisa 9 mandante. Lucas Silva cruzou da direita e Pipico cabeceou para definir o placar.

Na reta final do duelo, após as alterações realizadas, o Tricolor ainda ficou perto de fazer o segundo gol em duas oportunidades com Emerson Galego, que pecou no momento de concluir as jogadas.



Pipico garantiu a vitória para o Tricolor com gol marcado aos oito minutos do segundo tempo

1 X 0
Santa Cruz Iguatu

Michael; Léo Fernandes (Anderson Paulista), Ítalo Melo, Guedes e Marcos Vinícius; Pingo (Ítalo Henrique), Fabrício (Jadson) e Chiquinho; Lucas Silva (Emerson Galego), Nadson (Marcelinho) e Pipico. Técnico: Felipe Conceição.

Marcelo; Talisson Calcinha, Reginaldo, Max Oliveira e Murilo; Jr Prego (Lalim), Caxito (Araújo), Gleidson (Dico Quixadá) e Tiaguinho (Júlio Nascimento); Zé Love (Leonardo Reis) e Luis Soares. Técnico: Washington Luiz.

Estádio: Arruda (Recife/PE)
Árbitro: Julian Negreiros de Castro (AC)
Assistentes: José Daniel Torres de Araújo e Dhiego Cavalcanti Pereira (ambos de PE)
Gols: Pipico, aos 8' do 2T (STA)
Cartões amarelos: Lucas Silva, Ítalo Henrique (STA); Marcelo (IGU)
Público: 13.026 torcedores
Renda: R\$ 226.728,00

EDITAL DE CONVOCAÇÃO PARA CLIENTES DE PLANOS INDIVIDUAIS PESSOA FÍSICA - UNIMED RECIFE

A Unimed Recife - Cooperativa de Trabalho Médico - notifica seus clientes abaixo, identificados pelo número do cartão de inscrição como cliente do plano de saúde de contrato individual, acompanhado pelo número de inscrição no Cadastro de Pessoas Físicas, com omissão dos dígitos de verificação, a entrarem em contato por telefone: (81) 3413.8400 / (800-281-6917 ou presencialmente no Centro Administrativo, na Av. Lins Peix, 140 - Bairro Iha do Leite, de segunda à sexta-feira, no horário das 8:00 às 18:00h, para dar solução à manutenção das respectivas contratações, no prazo máximo de 10 dias contados desta publicação, tendo em vista que os clientes não foram encontrados no domicílio cadastrado em nosso sistema, sob pena de caracterização do disposto no Art. 13, Parágrafo Único, Inciso II da Lei 9656/98 (Lei dos Planos de Saúde) e nos moldes da Súmula Normativa nº 28/2015.

Carteira	CPF	0347308004934000	584.504.084**	0347911309720001	135.679.874**
0347912311048000	027.062.854**	0341025003197000	223.995.894**	0347910298799008	127.372.824**
0347912219003007	039.336.824**	0347910318216002	135.630.524**	0347910201493003	114.059.444**
034791320353001	147.364.584**	0341010701114004	123.826.054**	0347910224044003	064.815.814**
0347910254105000	707.311.994**	0347910261005008	014.544.324**	0347923115624000	212.235.134**
0347911096181001	009.721.214**	0347910254788000	038.527.744**	0347911000234001	031.306.584**
0347910352331005	123.043.004**	0347910205880004	058.989.534**	0347912090930000	585.288.034**
0347303007574003	514.957.754**	0347911238561003	032.786.124**	0347910098398000	094.615.944**
0347910211348000	108.020.984**	0347912200579000	126.284.174**	0347709014449000	825.744.344**
0347911245083008	119.488.174**	0347910215308009	125.516.144**	0347911095440003	888.884.534**
0341025003459004	008.895.784**	034791000241001	117.051.154**	0347910205788006	127.166.864**
0347911208691006	037.050.524**	0347910418188000	136.534.254**	0347911000612006	127.965.614**
0340707000309002	515.366.254**	0347910111272000	164.019.834**	0347911314783007	134.519.414**
0347911095227008	354.964.954**	0347911219481008	052.054.774**	0347911000234001	097.782.134**
0341010701410000	132.878.374**	0347911210788002	435.136.544**	0341033000016005	120.368.724**
0341010701289009	114.124.584**	0347911318023000	069.927.284**	03479115169532006	127.388.214**
0347428010743009	141.882.794**	0347901008177000	084.304.034**	0347910224793006	113.143.674**
03479112241956003	122.190.414**	0347924113536007	427.849.054**	0341025004265009	715.493.604**
0347910211889003	124.245.844**	0347912413536007	027.592.204**	0347911219135002	144.835.584**
0347910318379009	709.069.084**	0347910258026008	019.674.937**	0341030108297003	155.155.094**
0347912093441000	642.908.754**	0347910218232006	795.131.664**	0347910097729000	052.243.574**
0347910239264004	054.495.214**	0341010701370000	771.012.868**	0347910094722004	064.450.444**
0347910420878000	148.275.994**	0347910018481002	014.544.294**	0347910225236003	027.428.668**
0347911412448006	138.810.484**	0347910245152000	056.667.894**	0347910254566008	114.983.014**
0347910096345006	051.603.714**	0347980266123000	113.343.414**	0341010706139005	023.143.424**
0347900003845006	013.598.104**	0347971315249009	125.548.104**	0347910209672009	103.031.644**
0347910031491008	706.809.274**	0347912312465007	033.156.084**	0347910217485008	129.322.444**
0341010701289009	122.783.114**	0341010701325005	118.601.734**	0347910206331015	147.880.934**
0347910094717003	104.044.504**	0347980277993000	082.419.284**	0347912103291006	281.587.174**
0347910259228003	090.820.084**	0347910219780007	127.500.704**	0347910303850002	130.000.534**
0347910114774007	084.670.984**	0347910000237002	096.592.634**	0347911225846000	038.673.694**
0341010701246008	105.481.774**	0347910220034003	119.601.504**	0347910228222008	003.662.504**
0347910103084004	031.006.704**	034791000162004	129.219.584**	0341025000746002	031.855.234**
0347910096834007	600.686.554**	0347911236505009	102.443.614**	03479100941414006	364.247.814**
0340704002664000	178.700.204**	0347911221064001	095.672.144**	0341010701994004	708.519.494**
0347924115645006	428.302.304**	0341010701017009	102.212.154**	0346500002129004	027.713.534**
0341010701552008	334.998.324**	0340704001316008	098.483.744**	0347911115500604	024.095.104**
0347911249625008	031.281.374**	0347912263928002	121.914.174**	0347972204578002	140.327.264**
0347910259228003	719.095.404**	0347910204506001	057.298.484**	0347911208919007	054.604.394**
0347910094812006	950.207.564**	0347910216850004	129.767.724**	0347910309640005	096.309.854**
0341010701327008	042.255.304**	0347910208123000	764.336.254**	0347910104839000	099.028.604**
0347870205827003	026.715.784**	0347910208847000	124.360.234**	0347910052928006	398.707.154**
0347911099342008	030.501.364**	0347003001888007	820.313.924**	0347972206823005	943.886.254**
03479107555007	067.443.254**	0347910010285000	054.782.344**	0347910217882000	092.500.034**
0347924115564006	388.118.204**	0347911074248006	040.774.794**	0347910318385009	145.930.364**
0347910012979009	818.100.914**	0347911210848002	620.091.844**	0347911264990005	062.225.834**
0347910256355004	042.015.374**	0347911236224007	116.419.824**	0347911103550003	591.383.864**
0347912350329000	022.265.434**	0347911093363001	038.786.444**	0347911285735009	291.058.544**
0347911051176009	398.690.324**	0347910231559005	118.903.904**	0347971408824008	108.256.854**
0347910214797006	129.295.024**	0347910078662003	023.669.964**	0347911155050006	024.105.094**
0347910314187008	116.621.194**	0347004004307003	628.004.694**	0347910239842008	114.955.114**
0347910217819003	708.078.254**	0347910216931004	132.582.814**	0347911213416000	793.009.524**
0347911230511007	010.095.294**	0347910258484006	054.901.874**	034102500835004	089.028.514**
0347910220887006	082.083.584**	0347801012281006	018.433.034**	0341025002292300	017.858.242**
0347912252847006	061.534.244**	0341010700938003	065.608.064**	0341025006242006	091.584.484**
0347910216777005	009.661.784**	0347824012800002	421.762.894**	0341025001094009	160.988.724**
0340714001452006	143.215.214**	0347912114867001	182.841.484**	0341025008005001	047.330.974**
0341034013593004	155.154.894**	0347910219584003	025.631.894**	0341025003005003	572.647.754**
0347912315328000	138.732.244**	0347910356798002	082.735.304**	0341025004521005	153.717.424**
0347910042691003	023.832.134**	0347924113879000	485.163.414**	0341025002370000	126.401.754**
0347912106312004	708.289.574**	034070004829003	590.678.454**	0341025001273000	099.718.504**
0347910418864006	145.679.504**	0347870212932003	102.885.024**	0341025004577000	858.932.004**
0347911093804008	317.432.344**	0347910205016008	710.225.864**	0341025008457002	715.339.094**
0347910008796000	521.677.714**	0347912200575005	128.282.364**	0341025002217007	112.513.834**
0347910352337003	138.491.204**	0347970212801003	116.957.014**	0341025003959007	828.593.154**
0347912255504002	321.222.684**	0347911238777006	864.832.854**	0341025008547009	535.176.444**
0347911417732007	100.565.374**	0347910100374001	039.199.184**	0341025008060208	041.083.814**
0347911001432001	131.251.424**	0347910220432009	102.790.724**	0341025007849001	031.389.384**

PREFEITURA MUNICIPAL DE IBIMIRIM
COMISSÃO PERMANENTE DE LICITAÇÃO - CPL SECRETARIA DE DESENVOLVIMENTO SOCIAL
AVISO DE LICITAÇÃO
PROCESSO LICITATÓRIO Nº 037.2023. PREGÃO ELETRÔNICO Nº 017.2023. CPL
Objeto: Sistema de Registro de preços para contratação de Empresa para o fornecimento de "uniformes profissionais" para utilização dos colaboradores(as) da Secretaria Municipal de Assistência Social do Município de Ibirimir e todos os Programas por ela atendidos, quais sejam: CRAS, CREAS, CASA DA CRIANÇA, SCFV, CENTRO DO IDOSO, CONSELHO TUTELAR, PROJETO PARCEIRO DO IDOSO, CAD ÚNICO E CRIANÇA FELIZ, conforme condições, quantidades e exigências estabelecidas no Edital e seus anexos. LICITAÇÃO EXCLUSIVA PARA MICROEMPRESAS - ME/EMPRESAS DE PEQUENO PORTE - EPP/MICROEMPREENDEDOR INDIVIDUAL - MEI. Valor máximo estimado do certame: R\$ 25.929,62 (Vinte e cinco mil novecentos e vinte e nove reais e sessenta e dois centavos). Critério de julgamento: menor preço unitário do item. INÍCIO DO RECEBIMENTO DAS PROPOSTAS: das 08:00 horas do dia 09.05.2023; FIM DO RECEBIMENTO DAS PROPOSTAS: às 08:00 horas do dia 24.05.2023; ABERTURA E JULGAMENTO DAS PROPOSTAS: às 08:00 horas do dia 24.05.2023; INÍCIO DA SESSÃO DE DISPUTA DE PREÇOS: às 09:00 horas do dia 24.05.2023. REFERÊNCIA DE TEMPO: horário de Brasília (DF). LOCAL: Portal Bolsa Nacional de Compras - BNC www.bnc.org.br. Edital na íntegra: à disposição dos interessados no site da BNC: www.bnc.org.br ou através do site http://ibirimir.gov.br - Portal da Transparência.
Ibirimir, 09 de Maio de 2023
George Menezes Umbuzairo
Pregoeiro Público



Assembleia Legislativa do Estado de Pernambuco Comissão Permanente de Licitação

AVISO DE LICITAÇÃO
PROCESSO ADMINISTRATIVO Nº 014/2023.CPL-ALEPE
PREGÃO ELETRÔNICO Nº 008/2023.CPL-ALEPE
OBJETO: Contratação de empresa especializada para execução de demolições, dos edifícios do Anexo III e antigo Hotel União, ambos de propriedade da Alepe (Assembleia Legislativa do Estado de Pernambuco). Valor Global de até: R\$ 550.509,22. **INÍCIO DA SESSÃO DE DISPUTA:** 25/05/2023 às 11h00min. O Edital na íntegra pode ser consultado no site: www.gov.br/compras.
Recife, 08 de maio de 2023
Michelyne Majore
Pregoeira

AVISO DE LICITAÇÃO: PROCESSO LICITATÓRIO Nº 041/2023 – TOMADA DE PREÇOS Nº 004/2023
OBJETO: PROCESSO LICITATÓRIO Nº 041/2023. TOMADA DE PREÇOS Nº 004/2023. **OBJETO:** CONTRATAÇÃO DE EMPRESA ESPECIALIZADA PARA A MANUTENÇÃO DE 11 PSFS E 2 ANEXOS NO MUNICÍPIO DE IBIMIRIM - PE, conforme Planilha Orçamentária, Cronograma Físico Financeiro, Memorial Descritivo e Especificações Técnicas, Composição Analítica do BDI e Projetos Técnicos de Engenharia, que passam a ser parte integrante do Projeto Básico e demais anexos do edital. Valor máximo estimado do certame: R\$ 923.731,50 (Novecentos e vinte e três mil setecentos e trinta e um reais e cinquenta centavos). Critério de julgamento: MENOR PREÇO POR LOTE. Data da abertura do certame: 29/05/2023 às 9h, na sala da Comissão Permanente de Licitação - CPL da Prefeitura Municipal de Ibirimir, localizado na Rua Maria do Rosário de Melo, nº 218, Área Branca, Ibirimir/PE - CEP: 56580-000. O edital na íntegra poderá ser solicitado através do e-mail: licitacao@ibirimir.pe.gov.br ou através do site <http://ibirimir.gov.br> - Portal de Transparência ou ainda diretamente na sala de licitação no horário das 8h às 14h.
Ibirimir - PE, 09 de Maio de 2023.
George Menezes Umbzeiro
Presidente CPL

PREFEITURA MUNICIPAL DE IBIMIRIM
SECRETARIA DE INFRAESTRUTURA
COMISSÃO PERMANENTE DE LICITAÇÃO - CPL
AVISO DE RESULTADO DO JULGAMENTO DE PROPOSTAS COMERCIAIS E DEMAIS ATOS
PROCESSO LICITATÓRIO Nº 008/2023.
TOMADA DE PREÇOS Nº 001/2023. CPL
OBJETO: Contratação de empresa de engenharia para execução das obras de PAVIMENTAÇÃO EM PARALELEPÍPEDO EM VIAS URBANAS DO MUNICÍPIO DE IBIMIRIM-PE. O Município de Ibirimir/PE, através da Comissão Permanente de Licitação, torna público o resultado da classificação das propostas comerciais. Com base no Parecer Técnico da análise propostas comerciais das empresas habilitadas no certame, as empresas: OTAVIO NETO CONSTRUCOES, J ARLAN DOS SANTOS, MIVAQ ENGENHARIA E CONSTRUTORA SERRA NEGRA LTDA tiveram suas propostas CLASSIFICADAS. Diante dos fatos e com base no parecer da engenharia, esta comissão declara a empresa J ARLAN LTDA com o valor de R\$ 747.765,90 (Setecentos e quarenta e sete mil setecentos e sessenta e cinco reais e noventa centavos) sendo este considerado para o certame, ficando desde já aberto o prazo recursal a partir da data desta publicação.
Ibirimir/PE, 09 de Maio de 2023
George Menezes Umbzeiro
Presidente CPL

AVISO DE LICITAÇÃO
PROCESSO LICITATÓRIO 008/2023 PREGÃO ELETRONICO 007/2023
SRP Nº 003/2023
O Fundo Municipal de Saúde de Tacaratu, por intermédio do seu Pregoeiro e Equipe de Apoio designados pela Portaria nº 121/2022, torna público, para conhecimento dos interessados, que realizará licitação na modalidade Pregão Eletrônico, tipo MENOR PREÇO POR ITEM. Sessão pública a partir das 09:01 horas (horário de Brasília-DF) do dia 22/05/2023, através do site www.tacaratulicitacoes.com.br, destinado a Contratação de empresa especializada em realização de EXAMES LABORATORIAIS para atender demand da da Secretaria Municipal de Saúde do Município de Tacaratu-PE, conforme condições, quantidades e exigências estabelecidas neste Edital e seus anexos. Valor máximo admitido, R\$ 559.550,00 (quinhentos e cinquenta e nove mil quinhentos e cinquenta reais); relativo ao Processo 008/2023, PREGÃO ELETRONICO 007/2023 e SRP Nº 003/2023. O Edital e seus anexos encontram-se disponíveis no endereço citado abaixo ou no site www.tacaratulicitacoes.com.br. Comissão Permanente de Licitação da Prefeitura Municipal de Tacaratu, Rua Pedro Toscano, 349, Centro, (87) 3843-1156, na sala da CPL ou pelo e-mail: pregoeiro@tacaratu.pe.gov.br, de segunda a sexta-feira das 08h às 12h, exceto feriados. Ibrahim de Sá Lisboa, Pregoeiro.
PROCESSO LICITATÓRIO 006/2023 PREGÃO ELETRONICO 003/2023
SRP Nº 001/2023
O Fundo Municipal de Educação de Tacaratu, por intermédio do seu Pregoeiro e Equipe de Apoio designados pela Portaria nº 121/2022, torna público, para conhecimento dos interessados, que realizará licitação na modalidade Pregão Eletrônico, tipo MENOR PREÇO POR ITEM. Sessão pública a partir das 11:01 horas (horário de Brasília-DF) do dia 22/05/2023, através do site www.tacaratulicitacoes.com.br, destinado a Aquisição de materiais escolares no formato de kits (KIT E MOCHILAS) para serem entregues os alunos matriculados na rede de ensino da SECRETARIA MUNICIPAL DE EDUCAÇÃO DO MUNICÍPIO DE TACARATU-PE, conforme condições, quantidades e exigências estabelecidas neste Edital e seus anexos. Valor máximo admitido, R\$ 804.093,85 (oitocentos e quatro mil noventa e três reais e oitenta e cinco centavos); relativo ao Processo 006/2023, PREGÃO ELETRONICO 003/2023 e SRP Nº 001/2023. O Edital e seus anexos encontram-se disponíveis no endereço citado abaixo ou no site www.tacaratulicitacoes.com.br. Comissão Permanente de Licitação da Prefeitura Municipal de Tacaratu, Rua Pedro Toscano, 349, Centro, (87) 3843-1156, na sala da CPL ou pelo e-mail: pregoeiro@tacaratu.pe.gov.br, de segunda a sexta-feira das 08h às 12h, exceto feriados. Ibrahim de Sá Lisboa, Pregoeiro.

■ Campeão da Copa do Rei, Real Madrid encara um Manchester City com sede de vingança na abertura das semifinais da Liga dos Campeões

PESO DE FINAL ANTECIPADA

AFP

Depois do título da Copa do Rei sobre o Osasuna no último sábado, o Real Madrid recebe hoje um Manchester City que busca uma revanche no jogo de ida das semifinais da Liga dos Campeões da Europa. A equipe merengue não teve tempo de comemorar o título, que o clube não conquistava desde 2014, para virar a chave visando a semifinal da Champions. Os espanhóis, que eliminaram o City nas semifinais do ano passado e na temporada 2015/2016, acreditam que podem repetir o feito e, para isso, tentará encaminhar a classificação já no Santiago Bernabéu, com o apoio de sua torcida.

Duelo vai opor grandes estrelas

O trio de ataque formado por Karim Benzema, Rodrygo e Vinícius Júnior medirá forças com o perigoso Erling Haaland, artilheiro da Champions nesta temporada com 12 gols. Haaland está a cinco gols de igualar o recorde de 17 gols em uma edição do torneio continental, alcançado por Cristiano Ronaldo na temporada 2013/2014. O astro norueguês também é o artilheiro isolado do Campeonato Inglês com 35 gols, dois a mais do que os três atacantes do Real Madrid somados no Campeonato Espanhol. "Haaland, claro que é diferente. Tem 51 gols nesta temporada, então me parece que não funcionou mal até agora esta relação (com o técnico do City, Pep Guardiola)", disse o meia do Real Madrid Toni Kroos.

ANDER GILLENIA / AFP



OLI SCARFF/AFI/AFI



Vini Jr e Erling Haaland estarão frente a frente pela primeira vez

"Um time imparável"

Haaland aparece como o grande desafio para a defesa do Real Madrid, embora Ancelotti tenha lembrado que "falar só de Haaland significa não falar de uma equipe completa, que ataca, que defende bem, que tem ideias. Estamos planejando uma equipe para parar um time que parece imparável". "Se temos Haaland, como não vamos jogar para ele?", afirmou Guardiola em entrevista coletiva, lembrando que "quando somos pressionados, usar a bola longa com Haaland é uma vantagem".

O técnico poupou vários jogadores no fim de semana, na vitória so-

bre o Leeds United pela Premier League, que os Citizens lideram com um ponto de vantagem sobre o Arsenal. Contra o Real Madrid, a equipe poderá contar com todos os seus principais nomes, já que o meia belga Kevin de Bruyne está recuperado e foi titular contra o Leeds. "Chegamos no melhor momento", afirmou ontem o meia Rodri, lembrando que "o futebol te dá a chance da revanche".

O City foi eliminado da Champions na temporada passada em uma noite mágica do Real Madrid no Santiago Bernabéu no jogo de volta das semifinais. Desta vez, a volta será em Manchester e a missão dos ingleses é sair com um bom resultado da Espanha para decidir o confronto em casa.

SPORT

Anderson critica semestre frenético

O Sport vem encarando um primeiro semestre frenético. No mês passado, por exemplo, por conta das decisões do Estadual e da Copa do Nordeste, o Rubro-negro viu seus primeiros jogos da Série B serem adiados por falta de calendário. O Leão já entrou em campo 31 vezes no ano. Entre as equipes que disputam a Segundona, apenas CRB e ABC jogaram mais, com 35 e 32 partidas respectivamente. Tal disparidade no

número de partidas com clubes de outras regiões do País, foi comentada pelo técnico Anderson Moreira depois da vitória sobre o Guarani.

"Jogamos muito mais que o ideal"

"Um aspecto que eu acho que pesa muito para nós do Nordeste é que jogamos muito mais que o

ideal. Em determinado momento, a gente tem uma sucessão de jogos, onde não conseguimos abrir uma semana, recuperar os atletas, preparar em algum momento uma situação", começou. "As competições foram boas, positivas, mas jogamos muito mais que o ideal. Se a gente tirasse umas cinco ou seis partidas, a gente caminharia para o que acho que seria ideal para um início de temporada", completou.

CAIXA

MINISTÉRIO DA FAZENDA

GOVERNO FEDERAL
BRASIL
UNIÃO E RECONSTRUÇÃO

AVISO DE VENDA

Editais de Leilão Público nº 3077/0223-CPA/RE - 1º Leilão e nº 3078/0223 CPA/RE - 2º Leilão

A CAIXA ECONÔMICA FEDERAL - CAIXA, por meio da CN Manutenção de Bens, torna público aos interessados que venderá, pela maior oferta, respeitado o preço mínimo de venda, constante do anexo II, deste Edital, no estado físico e de ocupação em que se encontra(m), imóvel (is) recebido (s) em garantia, nos contratos inadimplentes de Alienação Fiduciária, de propriedade da CAIXA. O Edital de Leilão Público - Condições Básicas, do qual é parte integrante o presente aviso de Venda, estará à disposição dos interessados de 05/05/2023 até 04/06/2023, no primeiro leilão, e de 15/06/2023 até 19/06/2023, no segundo leilão, em horário bancário, nas Agências da CAIXA em todo território nacional e no escritório do leiloeiro Sr. VIRIATO DOMINGUES CRAVO, Rua Dr. José Peroba, 149, Sl 302, Centro Comercial Eldorado, Sítio, Salvador/BA, CEP: 41770-235, Fones (71) 99165-0099 (71) 98111-6788 e atendimento de segunda a sexta das 8:30 às 17:30h, site: www.craivoliteis.com.br. O Edital estará disponível também no site: www.caixa.gov.br/movelscaixa. O 1º Leilão realizar-se-á no dia 05/06/2023, às 10h (horário de Brasília), e os lotes remanescentes, serão ofertados no 2º Leilão no dia 20/06/2023, às 10h (horário de Brasília), ambos exclusivamente no site do leiloeiro www.craivoliteis.com.br.

COMISSÃO PERMANENTE DE LICITAÇÃO - CN MANUTENÇÃO DE BENS